

# Cuenta Pública 2019

## Anexo al Estado de Situación Financiera

(Pesos)

**SISTEMA DESCENTRALIZADO MUNICIPAL DIF TEPETLIXPA 3019**

**AL 31 DE DICIEMBRE DE 2019**

| Cuenta (3) | Concepto (4) | Saldo Inicial (5) | Debe (6) | Haber (7) | Saldo Final (8) | Fecha de Antigüedad (9) |
|---|---|---|---|---|---|---|
| **1111** | **Efectivo** | **4,395.00** | **556,129.63** | **560,524.63** | **0.00** | |
| 1111 000000001 000000000000000001 0001 | CAJA | -9,605.00 | 556,129.63 | 556,524.63 | -10,000.00 | 30/11/2019 |

| REN. | FECHA | TIPO | N.POL. | REF | CONCEPTO | DEBE | HABER |
|---|---|---|---|---|---|---|---|
| 00131 | 31/12/2019 | D | 00117 | 00116 | LIQ PASIVO D-54y71 DIC.19 CUOTAS Y APORT PATRONAL ISSEMYM, 1y2 Q DIC.19 | - | 27,609.88 |
| 00001 | 27/12/2019 | I | 00019 | 00019 | REG DEL INGRESO DEVENGADO DEL SUBSIDIO P/ISSEMYM DIC.19 | 27,609.88 | - |
| 00002 | 24/12/2019 | I | 00018 | 00018 | REG DEPOSITO DE LOS INGRESOS DEL DIA 19 DE DICIEMBRE DE 2019 | - | 145.00 |
| 00001 | 23/12/2019 | D | 00097 | 00097 | P O L I Z A  C A N C E L A D A | - | - |
| 00001 | 20/12/2019 | D | 00084 | 00084 | P O L I Z A  C A N C E L A D A | - | - |
| 00002 | 19/12/2019 | I | 00016 | 00016 | REG DEPOSITO DE LOS INGRESOS DEL DIA 02 DE DICIEMBRE DE 2019 | - | 695.00 |
| 00004 | 19/12/2019 | I | 00016 | 00016 | REG DEPOSITO DE LOS INGRESOS DEL DIA 03 DE DICIEMBRE DE 2019 | - | 355.00 |
| 00006 | 19/12/2019 | I | 00016 | 00016 | REG DEPOSITO DE LOS INGRESOS DEL DIA 04 DE DICIEMBRE DE 2019 | - | 290.00 |
| 00008 | 19/12/2019 | I | 00016 | 00016 | REG DEPOSITO DE LOS INGRESOS DEL DIA 05 DE DICIEMBRE DE 2019 | - | 30.00 |
| 00010 | 19/12/2019 | I | 00016 | 00016 | REG DEPOSITO DE LOS INGRESOS DEL DIA 06 DE DICIEMBRE DE 2019 | - | 175.00 |
| 00012 | 19/12/2019 | I | 00016 | 00016 | REG DEPOSITO DE LOS INGRESOS DEL DIA 09 DE DICIEMBRE DE 2019 | - | 605.00 |
| 00014 | 19/12/2019 | I | 00016 | 00016 | REG DEPOSITO DE LOS INGRESOS DEL DIA 10 DE DICIEMBRE DE 2019 | - | 435.00 |
| 00016 | 19/12/2019 | I | 00016 | 00016 | REG DEPOSITO DE LOS INGRESOS DEL DIA 11 DE DICIEMBRE DE 2019 | - | 100.00 |
| 00018 | 19/12/2019 | I | 00016 | 00016 | REG DEPOSITO DE LOS INGRESOS DEL DIA 12 DE DICIEMBRE DE 2019 | - | 470.00 |
| 00020 | 19/12/2019 | I | 00016 | 00016 | REG DEPOSITO DE LOS INGRESOS DEL DIA 13 DE DICIEMBRE DE 2019 | - | 110.00 |
| 00022 | 19/12/2019 | I | 00016 | 00016 | REG DEPOSITO DE LOS INGRESOS DEL DIA 16 DE DICIEMBRE DE 2019 | - | 395.00 |
| 00024 | 19/12/2019 | I | 00016 | 00016 | REG DEPOSITO DE LOS INGRESOS DEL DIA 17 DE DICIEMBRE DE 2019 | - | 660.00 |
| 00026 | 19/12/2019 | I | 00016 | 00016 | REG DEPOSITO DE LOS INGRESOS DEL DIA 18 DE DICIEMBRE DE 2019 | - | 370.00 |
| 00001 | 19/12/2019 | I | 00017 | 00017 | REGISTRO DEL INGRESO DEL DIA 19 DE DICIEMBRE DE 2019 | 145.00 | - |
| 00004 | 19/12/2019 | D | 00080 | 00080 | REG DEPOSITO DE LOS INGRESOS DEL DIA 30 DE NOVIEMBRE DE 2019 | - | 290.00 |
| 00002 | 19/12/2019 | D | 00080 | 00080 | REG DEPOSITO DE LOS INGRESOS DEL DIA 28 DE NOVIEMBRE DE 2019 | - | 105.00 |
| 00001 | 18/12/2019 | I | 00015 | 00015 | REGISTRO DEL INGRESO DEL DIA 18 DE DICIEMBRE DE 2019 | 370.00 | - |
| 00001 | 18/12/2019 | D | 00077 | 00077 | P O L I Z A  C A N C E L A D A | - | - |
| 00001 | 17/12/2019 | I | 00014 | 00014 | REGISTRO DEL INGRESO DEL DIA 17 DE DICIEMBRE DE 2019 | 660.00 | - |
| 00001 | 16/12/2019 | I | 00013 | 00013 | REGISTRO DEL INGRESO DEL DIA 16 DE DICIEMBRE DE 2019 | 395.00 | - |
| 00001 | 13/12/2019 | I | 00011 | 00011 | REGISTRO DEL INGRESO DEL DIA 13 DE DICIEMBRE DE 2019 | 110.00 | - |
| 00004 | 13/12/2019 | I | 00012 | 00012 | REG INGRESO RECAUDADOyDEPOSITO SUBSIDIO P/GTOS OPERAC DIC.19 | - | 523,684.75 |
| 00001 | 12/12/2019 | I | 00010 | 00010 | REGISTRO DEL INGRESO DEL DIA 12 DE DICIEMBRE DE 2019 | 470.00 | - |
| 00001 | 11/12/2019 | I | 00008 | 00008 | REGISTRO DEL INGRESO DEL DIA 11 DE DICIEMBRE DE 2019 | 100.00 | - |
| 00001 | 11/12/2019 | I | 00009 | 00009 | REG DEL INGRESO DEVENGADO DEL SUBSIDIO P/GTOS OPERAC DIC.19 | 523,684.75 | - |
| 00001 | 10/12/2019 | I | 00007 | 00007 | REGISTRO DEL INGRESO DEL DIA 10 DE DICIEMBRE DE 2019 | 435.00 | - |
| 00001 | 09/12/2019 | I | 00006 | 00006 | REGISTRO DEL INGRESO DEL DIA 09 DE DICIEMBRE DE 2019 | 605.00 | - |
| 00001 | 06/12/2019 | I | 00005 | 00005 | REGISTRO DEL INGRESO DEL DIA 06 DE DICIEMBRE DE 2019 | 175.00 | - |
| 00001 | 06/12/2019 | D | 00039 | 00039 | P O L I Z A  C A N C E L A D A | - | - |
| 00001 | 05/12/2019 | I | 00004 | 00004 | REGISTRO DEL INGRESO DEL DIA 05 DE DICIEMBRE DE 2019 | 30.00 | - |
| 00001 | 04/12/2019 | I | 00003 | 00003 | REGISTRO DEL INGRESO DEL DIA 04 DE DICIEMBRE DE 2019 | 290.00 | - |
| 00001 | 03/12/2019 | I | 00002 | 00002 | REGISTRO DEL INGRESO DEL DIA 03 DE DICIEMBRE DE 2019 | 355.00 | - |
| 00001 | 02/12/2019 | I | 00001 | 00001 | REGISTRO DEL INGRESO DEL DIA 02 DE DICIEMBRE DE 2019 | 695.00 | - |

| Cuenta (3) | Concepto (4) | Saldo Inicial (5) | Debe (6) | Haber (7) | Saldo Final (8) | Fecha de Antigüedad (9) |
|---|---|---|---|---|---|---|
| 00001 02/12/2019 D 00008 00008 | POLIZA CANCELADA | | - | - | | |
| | **TOTAL:** | | **556,129.63** | **556,524.63** | | |
| 1111 000000001 000000000000000001 0003 | FONDO FIJO (NATIVIDAD AVILA MARTINEZ) | 10,000.00 | 0.00 | 0.00 | 10,000.00 | 31/12/2015 |
| 1111 000000002 000000000000000001 0001 | FONDO FIJO - ANGELICA VIDAL ANZURES TESORERA DIF | 4,000.00 | 0.00 | 4,000.00 | 0.00 | |
| **REN. FECHA TIPO N.POL. REF** | **CONCEPTO** | | **DEBE** | **HABER** | | |
| 00002 24/12/2019 D 00106 00106 | REG REINTEGRO FONDO FIJO ASIGNADO A ANGELICA VIDAL TESORERA DEL SISTEMA MPAL DIF | | - | 4,000.00 | | |
| | **TOTAL:** | | - | **4,000.00** | | |
| **1112** | **Bancos/Tesorería** | **595,258.19** | **534,219.14** | **637,140.42** | **492,336.91** | |
| 1112 000000001 000000000000000006 | CUENTA 1044755453 RECURSOS PROPIOS | 595,258.19 | 534,219.14 | 637,140.42 | 492,336.91 | 30/11/2019 |
| **REN. FECHA TIPO N.POL. REF** | **CONCEPTO** | | **DEBE** | **HABER** | | |
| 00001 31/12/2019 E 00017 00173 | CUENTA 1044755453 RECURSOS PROPIOS CANCELADO | | - | - | | |
| 00007 31/12/2019 E 00015 00171 | LIQ PASIVO D-60y70 DIC.19 PAGO NOMINA, PRIM VAC y 2DA QNA DIC.19 | | - | 6,607.95 | | |
| 00007 31/12/2019 E 00016 00172 | LIQ PASIVO D-60y70 DIC.19 PAGO NOMINA, PRIM VAC y 2DA QNA DIC.19 | | - | 6,037.98 | | |
| 00007 31/12/2019 E 00018 00174 | LIQ PASIVO D-60y70 DIC.19 PAGO NOMINA, PRIM VAC y 2DA QNA DIC.19 | | - | 6,356.87 | | |
| 00012 31/12/2019 E 00019 00175 | LIQ PASIVO D-115 DIC.19 PAGO F-581 GASOLINERA TEPETLIXPA, COMBUSTIBLE, DIC. | | - | 9,500.00 | | |
| 00062 31/12/2019 E 00020 00176 | LIQ PASIVO D-85 DIC.19 PAGO F-BB135 VERONICA PEÑA, ART DE PAPELERIA P/DIF A | | - | 1,735.05 | | |
| 00001 31/12/2019 D 00119 00119 | REG DE INTERESES GENERADOS EN LA CTA 1044755453 DE OCT 2019 | | 167.05 | - | | |
| 00005 31/12/2019 D 00119 00119 | REG DE INTERESES GENERADOS EN LA CTA 1044755453 DE NOV 2019 | | 153.66 | - | | |
| 00009 31/12/2019 D 00119 00119 | REG DE INTERESES GENERADOS EN LA CTA 1044755453 DE DIC 2019 | | 156.93 | - | | |
| 00001 24/12/2019 I 00018 00018 | REG DEPOSITO DE LOS INGRESOS DEL DIA 19 DE DICIEMBRE DE 2019 | | 145.00 | - | | |
| 00010 24/12/2019 D 00101 00101 | LIQ PASIVO PAGO COMISION BANC CTA 1044755453 ORDEN DE PAGO SPEI, DIC.19 | | - | 5.00 | | |
| 00011 24/12/2019 D 00101 00101 | LIQ PASIVO PAGO COMISION BANC CTA 1044755453 ORDEN DE PAGO SPEI, DIC.19 | | - | 0.80 | | |
| 00010 24/12/2019 D 00107 00107 | LIQ PASIVO PAGO COMISION BANC CTA 1044755453 ORDEN DE PAGO SPEI, DIC.19 | | - | 5.00 | | |
| 00011 24/12/2019 D 00107 00107 | LIQ PASIVO PAGO COMISION BANC CTA 1044755453 ORDEN DE PAGO SPEI, DIC.19 | | - | 0.80 | | |
| 00062 24/12/2019 D 00098 79257 | LIQ PASIVO D-69 DIC.19 F-79257 CFE, ENERG ELECT P/OFICINA DIF MPAL 01OCT-02 | | - | 1,806.00 | | |
| 00122 24/12/2019 D 00099 226697 | LIQ PASIVO D-92 DIC.19 PAGO F-222297 TELMEX, SERV TELEFeINTER, DIC 2019 | | - | 799.00 | | |
| 00004 24/12/2019 D 00100 00001 | LIQ PASIVO D-94 DIC.19 PAGO F-7924 MA GPE RODRIGUEZ, CONCUMO CONVIVIO NAVIDEÑO ADULTOS MAYORES | | - | 15,660.00 | | |
| 00007 24/12/2019 D 00108 00001 | LIQ PASIVO D-52y93 DIC.19 PAGO F-7867y7923 MA GPE RODRIGUEZ, CONSUMOyOLLAS DE PONCHE | | - | 1,560.20 | | |
| 00004 24/12/2019 D 00109 00001 | LIQ PASIVO D-102 DIC.19 PAGO FAC SUSANA I CARCAÑO, ELECTRODOMESTICOS PERSONAL DIF | | - | 13,688.00 | | |
| 00004 24/12/2019 D 00111 00001 | LIQ PASIVO D-103 DIC.19 PAGO FAC FCO JAVIER DIAZ, AGUINALDO POSADA ADULTOS MAYORES | | - | 3,248.00 | | |
| 00004 24/12/2019 D 00112 00001 | LIQ PASIVO D-104 DIC.19 PAGO F-SUSANA I CARCAÑO, GALLETAS FIESTAS DECEMBRINAS ADULTOS MAYORES | | - | 10,857.60 | | |




# Cuenta Pública 2019

## Anexo al Estado de Situación Financiera

(Pesos)

**SISTEMA DESCENTRALIZADO MUNICIPAL DIF TEPETLIXPA 3019**

**AL 31 DE DICIEMBRE DE 2019**

| Cuenta (3) | | | | | Concepto (4) | Saldo Inicial (5) | Debe (6) | Haber (7) | Saldo Final (8) | Fecha de Antigüedad (9) |
|---|---|---|---|---|---|---|---|---|---|---|
| 00004 | 24/12/2019 | D | 00114 | 00001 | LIQ PASIVO D-105 DIC.19 PAGO FAC INES I. CARCAÑO, PIÑATA FIESTAS DECEMBRINAS | | - | 870.00 | | |
| 00001 | 24/12/2019 | D | 00106 | 00106 | REG REINTEGRO FONDO FIJO ASIGNADO A ANGELICA VIDAL TESORERA DEL SISTEMA MPAL DIF | | 4,000.00 | - | | |
| 00010 | 24/12/2019 | D | 00110 | 00110 | LIQ PASIVO PAGO COMISION BANC CTA 1044755453 ORDEN DE PAGO SPEI, DIC.19 | | - | 5.00 | | |
| 00011 | 24/12/2019 | D | 00110 | 00110 | LIQ PASIVO PAGO COMISION BANC CTA 1044755453 ORDEN DE PAGO SPEI, DIC.19 | | - | 0.80 | | |
| 00010 | 24/12/2019 | D | 00113 | 00113 | LIQ PASIVO PAGO COMISION BANC CTA 1044755453 ORDEN DE PAGO SPEI, DIC.19 | | - | 5.00 | | |
| 00011 | 24/12/2019 | D | 00113 | 00113 | LIQ PASIVO PAGO COMISION BANC CTA 1044755453 ORDEN DE PAGO SPEI, DIC.19 | | - | 0.80 | | |
| 00010 | 23/12/2019 | D | 00095 | 00095 | LIQ PASIVO D-70 DIC.19 PAGO NOMINA, CORRESP 2DA QNA DIC.19 | | - | 27,603.90 | | |
| 00020 | 23/12/2019 | D | 00096 | 00096 | LIQ PASIVO D-70 DIC.19 PAGO NOMINA, CORRESP 2DA QNA DIC.19 | | - | 30,500.00 | | |
| 00004 | 20/12/2019 | E | 00014 | 00170 | LIQ PASIVO D-83 DIC.19 PAGO F-64101 SOC COOP TRAB PASCUAL, BOING DIA DE REYES | | - | 8,189.83 | | |
| 00001 | 19/12/2019 | I | 00016 | 00016 | REG DEPOSITO DE LOS INGRESOS DEL DIA 02 DE DICIEMBRE DE 2019 | | 695.00 | - | | |
| 00001 | 19/12/2019 | E | 00005 | 00161 | CUENTA 1044755453 RECURSOS PROPIOS C A N C E L A D O | | - | - | | |
| 00001 | 19/12/2019 | E | 00006 | 00162 | CUENTA 1044755453 RECURSOS PROPIOS C A N C E L A D O | | - | - | | |
| 00001 | 19/12/2019 | E | 00009 | 00165 | CUENTA 1044755453 RECURSOS PROPIOS C A N C E L A D O | | - | - | | |
| 00001 | 19/12/2019 | E | 00010 | 00166 | CUENTA 1044755453 RECURSOS PROPIOS C A N C E L A D O | | - | - | | |
| 00003 | 19/12/2019 | I | 00016 | 00016 | REG DEPOSITO DE LOS INGRESOS DEL DIA 03 DE DICIEMBRE DE 2019 | | 355.00 | - | | |
| 00005 | 19/12/2019 | I | 00016 | 00016 | REG DEPOSITO DE LOS INGRESOS DEL DIA 04 DE DICIEMBRE DE 2019 | | 290.00 | - | | |
| 00007 | 19/12/2019 | I | 00016 | 00016 | REG DEPOSITO DE LOS INGRESOS DEL DIA 05 DE DICIEMBRE DE 2019 | | 30.00 | - | | |
| 00009 | 19/12/2019 | I | 00016 | 00016 | REG DEPOSITO DE LOS INGRESOS DEL DIA 06 DE DICIEMBRE DE 2019 | | 175.00 | - | | |
| 00011 | 19/12/2019 | I | 00016 | 00016 | REG DEPOSITO DE LOS INGRESOS DEL DIA 09 DE DICIEMBRE DE 2019 | | 605.00 | - | | |
| 00013 | 19/12/2019 | I | 00016 | 00016 | REG DEPOSITO DE LOS INGRESOS DEL DIA 10 DE DICIEMBRE DE 2019 | | 435.00 | - | | |
| 00015 | 19/12/2019 | I | 00016 | 00016 | REG DEPOSITO DE LOS INGRESOS DEL DIA 11 DE DICIEMBRE DE 2019 | | 100.00 | - | | |
| 00017 | 19/12/2019 | I | 00016 | 00016 | REG DEPOSITO DE LOS INGRESOS DEL DIA 12 DE DICIEMBRE DE 2019 | | 470.00 | - | | |
| 00019 | 19/12/2019 | I | 00016 | 00016 | REG DEPOSITO DE LOS INGRESOS DEL DIA 13 DE DICIEMBRE DE 2019 | | 110.00 | - | | |
| 00021 | 19/12/2019 | I | 00016 | 00016 | REG DEPOSITO DE LOS INGRESOS DEL DIA 16 DE DICIEMBRE DE 2019 | | 395.00 | - | | |
| 00023 | 19/12/2019 | I | 00016 | 00016 | REG DEPOSITO DE LOS INGRESOS DEL DIA 17 DE DICIEMBRE DE 2019 | | 660.00 | - | | |
| 00025 | 19/12/2019 | I | 00016 | 00016 | REG DEPOSITO DE LOS INGRESOS DEL DIA 18 DE DICIEMBRE DE 2019 | | 370.00 | - | | |
| 00004 | 19/12/2019 | E | 00011 | 00167 | LIQ PASIVO D-59 DIC.19 PAGO NOMINA, CORRESP AGUINALDO 2019 | | - | 1,500.00 | | |
| 00004 | 19/12/2019 | E | 00012 | 00168 | LIQ PASIVO D-70 DIC.19 PAGO NOMINA, CORRESP 2DA QNA DIC.19 | | - | 2,500.00 | | |
| 00062 | 19/12/2019 | E | 00013 | 00169 | LIQ PASIVO D-73 DIC.19 PAGO F-A1775 MARISSA V. VERDUZCO, CARTUCHOSyTONER DI | | - | 3,480.00 | | |
| 00026 | 19/12/2019 | D | 00079 | 00079 | LIQ PASIVO D-59 DIC.19 PAGO NOMINA, CORRESP AGUINALDO 2019 | | - | 128,682.50 | | |
| 00010 | 19/12/2019 | D | 00078 | 00078 | LIQ PASIVO D-59 DIC.19 PAGO NOMINA, CORRESP AGUINALDO 2019 | | - | 132,296.64 | | |
| 00010 | 19/12/2019 | D | 00081 | 00081 | LIQ PASIVO D-60 DIC.19 PAGO NOMINA, CORRESP PRIM VAC 2do PER VAC.19 | | - | 20,510.66 | | |
| 00022 | 19/12/2019 | D | 00082 | 00082 | LIQ PASIVO D-60 DIC.19 PAGO NOMINA, CORRESP PRIM VAC 2do PER VAC.19 | | - | 20,748.34 | | |
| 00003 | 19/12/2019 | D | 00080 | 00080 | REG DEPOSITO DE LOS INGRESOS DEL DIA 30 DE NOVIEMBRE DE 2019 | | 290.00 | - | | |
| 00001 | 19/12/2019 | D | 00080 | 00080 | REG DEPOSITO DE LOS INGRESOS DEL DIA 28 DE NOVIEMBRE DE 2019 | | 105.00 | - | | |




# Cuenta Pública 2019

## Anexo al Estado de Situación Financiera

(Pesos)

**SISTEMA DESCENTRALIZADO MUNICIPAL DIF TEPETLIXPA 3019**

**AL 31 DE DICIEMBRE DE 2019**

| Cuenta (3) | | | | | Concepto (4) | Saldo Inicial (5) | Debe (6) | Haber (7) | Saldo Final (8) | Fecha de Antigüedad (9) |
|---|---|---|---|---|---|---|---|---|---|---|
| 00065 | 19/12/2019 | E | 00007 | 00163 | LIQ PASIVO PAGO COMPROB DE GTOS MENORES DEL FONDO FIJO, DICIEMBRE 2019 | | - | 4,000.00 | | |
| 00083 | 19/12/2019 | E | 00008 | 00164 | LIQ PASIVO PAGO COMPROB DE GTOS MENORES DEL FONDO FIJO, DICIEMBRE 2019 | | - | 4,000.00 | | |
| 00010 | 18/12/2019 | D | 00076 | 00076 | LIQ PASIVO PAGO COMISION BANC CTA 1044755453 ORDEN DE PAGO SPEI, DIC.19 | | - | 5.00 | | |
| 00011 | 18/12/2019 | D | 00076 | 00076 | LIQ PASIVO PAGO COMISION BANC CTA 1044755453 ORDEN DE PAGO SPEI, DIC.19 | | - | 0.80 | | |
| 00005 | 18/12/2019 | D | 00075 | 02409 | LIQ PASIVO D-72 DIC.19 PAGO F-2409 SERV GASTRONOM DE AMECAMECA, CONSUMO ALIMENTOS | | 810.00 | - | | |
| 00006 | 18/12/2019 | D | 00075 | 02409 | LIQ PASIVO D-72 DIC.19 PAGO F-2409 SERV GASTRONOM DE AMECAMECA, CONSUMO ALIMENTOS | | - | 8,520.00 | | |
| 00010 | 16/12/2019 | D | 00066 | 00066 | LIQ PASIVO PAGO COMISION BANC CTA 1044755453 ORDEN DE PAGO SPEI, DIC.19 | | - | 5.00 | | |
| 00011 | 16/12/2019 | D | 00066 | 00066 | LIQ PASIVO PAGO COMISION BANC CTA 1044755453 ORDEN DE PAGO SPEI, DIC.19 | | - | 0.80 | | |
| 00002 | 16/12/2019 | D | 00065 | 00065 | REG PAGO ANTICIPADO A SERV GASTRONOMICOS DE AMECAMECA, SERV CONSUMO ALIMENTOS | | - | 1,560.00 | | |
| 00001 | 13/12/2019 | I | 00012 | 00012 | REG INGRESO RECAUDADOyDEPOSITO SUBSIDIO P/GTOS OPERAC DIC.19 | | 523,684.75 | - | | |
| 00004 | 13/12/2019 | E | 00004 | 00160 | LIQ PASIVO D-53 DIC.19 PAGO NOMINA, CORRESP 1RA QNA DIC.19 | | - | 2,500.00 | | |
| 00010 | 13/12/2019 | D | 00056 | 00056 | LIQ PASIVO D-53 DIC.19 PAGO NOMINA, CORRESP 1RA QNA DIC.19 | | - | 31,103.90 | | |
| 00026 | 13/12/2019 | D | 00057 | 00057 | LIQ PASIVO D-56 DIC.19 PAGO NOMINA, CORRESP 1RA QNA DIC.19 | | - | 39,800.00 | | |
| 00010 | 10/12/2019 | D | 00047 | 00047 | LIQ PASIVO PAGO COMISION BANC CTA 1044755453 ORDEN DE PAGO SPEI, DIC.19 | | - | 5.00 | | |
| 00011 | 10/12/2019 | D | 00047 | 00047 | LIQ PASIVO PAGO COMISION BANC CTA 1044755453 ORDEN DE PAGO SPEI, DIC.19 | | - | 0.80 | | |
| 00010 | 10/12/2019 | D | 00051 | 00051 | LIQ PASIVO PAGO COMISION BANC CTA 1044755453 ORDEN DE PAGO SPEI, DIC.19 | | - | 5.00 | | |
| 00011 | 10/12/2019 | D | 00051 | 00051 | LIQ PASIVO PAGO COMISION BANC CTA 1044755453 ORDEN DE PAGO SPEI, DIC.19 | | - | 0.80 | | |
| 00010 | 10/12/2019 | D | 00055 | 00055 | LIQ PASIVO PAGO COMISION BANC CTA 1044755453 ORDEN DE PAGO SPEI, DIC.19 | | - | 5.00 | | |
| 00011 | 10/12/2019 | D | 00055 | 00055 | LIQ PASIVO PAGO COMISION BANC CTA 1044755453 ORDEN DE PAGO SPEI, DIC.19 | | - | 0.80 | | |
| 00028 | 10/12/2019 | D | 00043 | 00043 | LIQ PASIVO D-74 NOV.19 PAGO IMPTO 3% SOBRE EROGACIONES NOV.19 | | - | 5,284.00 | | |
| 00003 | 10/12/2019 | D | 00044 | 00044 | REG ENTERO RETENC DE IS.R. POR SUELDySALARIOS, NOV.2019 | | - | 14,231.00 | | |
| 00008 | 10/12/2019 | D | 00045 | 00001 | LIQ PASIVO D-40 DIC.19 PAGOP FAC ROGELIO J TORRES, IMPRESION HOJAS MEMBRETADAS | | - | 2,784.00 | | |
| 00004 | 10/12/2019 | D | 00049 | 00001 | LIQ PASIVO D-41 DIC.19 PAGO FAC ROGELIO J.TORRES, BOLSAS IMPORESAS Y LONA DIA DISCAPACIDAD | | - | 5,707.20 | | |
| 00004 | 10/12/2019 | D | 00050 | 00050 | LIQ PASIVO D-42 DIC.19 PAGO FAC ROGRLIO J.TORRES, VINILONA GRUPO ADULTOS MAYORES | | - | 1,218.00 | | |
| 00004 | 10/12/2019 | D | 00046 | 00001 | LIQ PASIVO D-23 DIC.19 PAGO F-7848 MA GPE RODRIGUEZ, CONSUMO ALIMENTOS | | - | 1,031.24 | | |

| Cuenta (3) | Concepto (4) | Saldo Inicial (5) | Debe (6) | Haber (7) | Saldo Final (8) | Fecha de Antigüedad (9) |
|---|---|---|---|---|---|---|
| 00004 06/12/2019 D 00035 260479 | LIQ PASIVO D-32 DIC.19 PAGO F-260479 DEPOSITO DENTAL, INSTRUMENTAL DENTAL | | - | 3,584.93 | | |
| 00006 06/12/2019 D 00036 00001 | LIQ PASIVO D-31 DIC.19 PAGO F-260468 DEP DENTAL VILLA DE CORTES, INSUMOS MAT DENTAL | | - | 9,517.41 | | |
| 00010 05/12/2019 D 00030 00030 | LIQ PASIVO PAGO COMISION BANC CTA 1044755453 ORDEN DE PAGO SPEI, DIC.19 | | - | 5.00 | | |
| 00011 05/12/2019 D 00030 00030 | LIQ PASIVO PAGO COMISION BANC CTA 1044755453 ORDEN DE PAGO SPEI, DIC.19 | | - | 0.80 | | |
| 00004 05/12/2019 D 00028 00028 | LIQ PASIVO D-24 DIC.19 PAGO DIFEM, DESA ESCOLyRACIONES VESP, DIC.19 | | - | 7,081.00 | | |
| 00004 05/12/2019 D 00029 00001 | LIQ PASIVO D-25 DIC.19 PAGO F-20960 IMPORT EL LECHA, PELOTAS DIA DE REYES | | 16.75 | - | | |
| 00005 05/12/2019 D 00029 00001 | LIQ PASIVO D-25 DIC.19 PAGO F-20960 IMPORT EL LECHA, PELOTAS DIA DE REYES | | - | 22,000.00 | | |
| 00004 03/12/2019 D 00020 00001 | LIQ PASIVO D-18 DIC.19 PAGO F-7838 MA GPE RODRIGUEZ - LUNCH DISCAPACIDAD | | - | 6,960.00 | | |
| 00059 03/12/2019 D 00019 00019 | LIQ PASIVO D-71 NOV.19 CUOTAS Y APORT PATRONAL ISSEMYM, 2 QNA NOV.19 | | - | 6,455.42 | | |
| 00001 02/12/2019 E 00001 00157 | CUENTA 1044755453 RECURSOS PROPIOS C A N C E L A D O | | - | - | | |
| 00001 02/12/2019 E 00002 00158 | CUENTA 1044755453 RECURSOS PROPIOS C A N C E L A D O | | - | - | | |
| 00010 02/12/2019 D 00016 00016 | LIQ PASIVO PAGO COMISION BANC CTA 1044755453 ORDEN DE PAGO SPEI, DIC.19 | | - | 5.00 | | |
| 00011 02/12/2019 D 00016 00016 | LIQ PASIVO PAGO COMISION BANC CTA 1044755453 ORDEN DE PAGO SPEI, DIC.19 | | - | 0.80 | | |
| 00004 02/12/2019 D 00013 00001 | LIQ PASIVO D-10 DIC.19 PAGO F-3113 ALBERGUE ALIOENZA SANGRE NUEVA, APOYO | | - | 1,000.00 | | |
| 00128 02/12/2019 E 00003 00159 | LIQ PASIVO PAGO COMPROB DE GTOS MENORES DEL FONDO FIJO, DICIEMBRE 2019 | | - | 4,000.00 | | |
| | **TOTAL:** | | **534,219.14** | **637,140.42** | | |
| **1123** | **Deudores Diversos por cobrar a Corto Plazo** | **559.06** | **405.14** | **559.00** | **405.20** | |
| 1123 000000001 00000000000000001 0002 | SUBSIDIO AL EMPLEO | 559.06 | 405.14 | 559.00 | 405.20 | 25/11/2019 |
| **REN. FECHA TIPO N.POL. REF** | **CONCEPTO** | | **DEBE** | **HABER** | | |
| 00046 18/12/2019 D 00070 00070 | CANC PRES COMP D-63 DIC.19 PROV NOMINA, CORRESP 2DA QNA DIC.19 | | 138.26 | - | | |
| 00049 10/12/2019 D 00053 00053 | CANC PRES COMP D-01 DIC.19 PROV NOMINA, CORRESP 1RA QNA DIC.19 | | 266.88 | - | | |
| 00002 10/12/2019 D 00044 00044 | REG ENTERO RETENC DE IS.R. POR SUELDySALARIOS, NOV.2019 | | - | 559.00 | | |
| | **TOTAL:** | | **405.14** | **559.00** | | |
| **1233** | **Edificios no Habitacionales** | **472,464.00** | **0.00** | **0.00** | **472,464.00** | |
| 1233 000000005 00000000000000001 0001 | EDIFICIOS ADMINISTRATIVOS | 472,464.00 | 0.00 | 0.00 | 472,464.00 | 31/12/2015 |
| **1241** | **Mobiliario y Equipo de Administración** | **356,479.25** | **0.00** | **0.00** | **356,479.25** | |
| 1241 000000004 00000000000000001 0001 | E.COMPUTO ENSAMBLADO INTEL DUSCL CORE 2.6GHZ MONITOR 18.5" FAC.2107 JUL.10 | 7,192.00 | 0.00 | 0.00 | 7,192.00 | 31/12/2015 |
| 1241 000000004 00000000000000001 0002 | ESCANER DONADO | 21,755.70 | 0.00 | 0.00 | 21,755.70 | 31/12/2015 |
| 1241 000000004 00000000000000001 0003 | E.COMPUTO ENSAMBLADO INTEL CELERON,D.D.500 G MONITOR ACER 17" FACT.2071 | 6,670.00 | 0.00 | 0.00 | 6,670.00 | 31/12/2015 |

# Cuenta Pública 2019

## Anexo al Estado de Situación Financiera

(Pesos)

**SISTEMA DESCENTRALIZADO MUNICIPAL DIF TEPETLIXPA 3019**

**AL 31 DE DICIEMBRE DE 2019**

| Cuenta (3) | Concepto (4) | Saldo Inicial (5) | Debe (6) | Haber (7) | Saldo Final (8) | Fecha de Antigüedad (9) |
|---|---|---|---|---|---|---|
| 1241 000000004 000000000000000001 0004 | IMPRESORA HP LASER JET MOD.P1505 FACT.2071 TESORERIA | 2,875.00 | 0.00 | 0.00 | 2,875.00 | 31/12/2015 |
| 1241 000000004 000000000000000001 0005 | COMPUTADORA HP MOD. MXJ62103DO, MONITOR LCD MARCA LG QUEMADOY Y ACCESORIOS | 3,000.00 | 0.00 | 0.00 | 3,000.00 | 31/12/2015 |
| 1241 000000004 000000000000000001 0006 | COMPUTADORA AMD ATHLON II2 3.4 GHZ 2GB EN RAM MONITOR Y ACCESORIOS FACT 929 | 3,526.40 | 0.00 | 0.00 | 3,526.40 | 31/12/2015 |
| 1241 000000004 000000000000000001 0007 | DVR DE 8 CANALES FAC. 1177 D-119 JUNIO 2013 | 2,900.00 | 0.00 | 0.00 | 2,900.00 | 31/12/2015 |
| 1241 000000004 000000000000000001 0008 | BOBINA DE CABLE COAXIAL RG59 FACURA 1177 D-119 JUNIO 2013 | 3,396.32 | 0.00 | 0.00 | 3,396.32 | 31/12/2015 |
| 1241 000000004 000000000000000001 0009 | EQUIPO HP PRO 635SFF AMD 1TB DD TECLADO, MOUSEyMONITOR FAC.0783 D-00 FEB.14 | 12,500.00 | 0.00 | 0.00 | 12,500.00 | 31/12/2015 |
| 1241 000000004 000000000000000001 0010 | VIDEO PROYECTOR EPSON POWERLITE S18+ Se.V9TK4X08748 FAC.53843 PD-011 FEB.15 | 6,195.00 | 0.00 | 0.00 | 6,195.00 | 31/12/2015 |
| 1241 000000004 000000000000000001 0011 | CPU PROCES AMD QUAD CORE DD 250G DDR3 4GB (Presidencia)FAC-4908 D-55 ABR.15 | 4,060.00 | 0.00 | 0.00 | 4,060.00 | 31/12/2015 |
| 1241 000000004 000000000000000001 0012 | COMPUTADORA ENSAMBLADA PROSC AMD SEMPROM (Area Nutric) F-420 D-21 NOV.15 | 6,500.00 | 0.00 | 0.00 | 6,500.00 | 31/12/2015 |
| 1241 000000004 000000000000000001 0013 | EQUIPO DE COMPUTO HP E1 4/1TB W10 | 8,999.00 | 0.00 | 0.00 | 8,999.00 | 31/12/2015 |
| 1241 000000004 000000000000000001 0014 | COMPUTADORA ACER ASPIRE V5 | 10,200.00 | 0.00 | 0.00 | 10,200.00 | 31/12/2015 |
| 1241 000000004 000000000000000001 0015 | COMPUTADORA HP 14-AC101-LA WIN 10 | 4,495.00 | 0.00 | 0.00 | 4,495.00 | 31/12/2015 |
| 1241 000000004 000000000000000001 0016 | IMPRESORA EPSON L220 MULTIFUNCIONAL | 3,095.00 | 0.00 | 0.00 | 3,095.00 | 31/12/2015 |
| 1241 000000004 000000000000000001 0017 | LAPTO HP NOTEBOOK COLOR NEGRA (PRESIDENCIA) | 6,999.00 | 0.00 | 0.00 | 6,999.00 | 31/12/2015 |
| 1241 000000004 000000000000000001 0018 | COMPUTADORA DE ESCRITORIO HP ALL-IN-ONE BLANCA PANTALLA, TECLADO Y MOUSE | 7,999.00 | 0.00 | 0.00 | 7,999.00 | 31/12/2015 |
| 1241 000000004 000000000000000001 0019 | COMPUTADORA DE ESCRITORIO HP ALL-IN-ONE BLANCA PANTALLA, TECLADO Y MOUSE | 7,999.00 | 0.00 | 0.00 | 7,999.00 | 31/12/2015 |
| 1241 000000004 000000000000000001 0020 | COMPUTADORA HP ALL IN ONE COLOR BLANCA (NAN) | 7,999.00 | 0.00 | 0.00 | 7,999.00 | 31/12/2015 |
| 1241 000000004 000000000000000001 0021 | COMPUTADORA ALL IN ONE HP 205 G3 | 13,700.00 | 0.00 | 0.00 | 13,700.00 | 31/12/2015 |
| 1241 000000004 000000000000000001 0022 | COMPUTADORA ALL IN ONE HP 205 G3 | 13,700.00 | 0.00 | 0.00 | 13,700.00 | 31/12/2015 |
| 1241 000000004 000000000000000001 0023 | ESCANER FUJITSU SP-1425 CAMA PLANA Y ALIMENTADOR Se AVT000368 F-31 OCT.19 | 17,668.97 | 0.00 | 0.00 | 17,668.97 | 17/10/2019 |
| 1241 000000004 000000000000000001 0024 | COMPUTADORA DE ESCRITORIO A.I.O HP 20-C401TLA 4GB/1TB F-7320 NOV.19 | 7,998.20 | 0.00 | 0.00 | 7,998.20 | 14/11/2019 |
| 1241 000000004 000000000000000001 0025 | COMPUTADORA DE ESCRITORIO A.I.O HP 20-C401TLA 4GB/1TB F-7320 NOV.19 | 7,998.20 | 0.00 | 0.00 | 7,998.20 | 14/11/2019 |
| 1241 000000004 000000000000000001 0026 | COMPUTADORA DE ESCRITORIO A.I.O HP 20-C401TLA 4GB/1TB F-7320 NOV.19 | 7,998.20 | 0.00 | 0.00 | 7,998.20 | 14/11/2019 |
| 1241 000000004 000000000000000001 0027 | COMPUTADORA DE ESCRITORIO A.I.O HP 24-F101LA 4GB/1TB F-7320 NOV.19 | 10,398.53 | 0.00 | 0.00 | 10,398.53 | 14/11/2019 |
| 1241 000000004 000000000000000001 0028 | MULTIFUNCIONAL HP PRO 477DW FAC-2568142 D-37 NOV.2019 | 7,998.78 | 0.00 | 0.00 | 7,998.78 | 15/11/2019 |
| 1241 000000006 000000000000000001 0001 | MOBILIARIO Y EQUIPO DE OFICINA | 130,662.95 | 0.00 | 0.00 | 130,662.95 | 31/12/2015 |
| **1243** | **Equipo e Instrumental Médico y de Laboratorio** | **8,400.00** | **0.00** | **0.00** | **8,400.00** | |
| 1243 000000002 000000000000000001 0001 | ESTERILIZADOR CAISA MOD. 18-ED FAC.1153 PE-004 DIC.2010 | 3,800.00 | 0.00 | 0.00 | 3,800.00 | 31/12/2015 |
| 1243 000000002 000000000000000001 0002 | ROBOTIN DE EYECTOR FACT.0848 | 4,600.00 | 0.00 | 0.00 | 4,600.00 | 31/12/2015 |
| **1244** | **Vehiculos y Equipo de Transporte** | **468,400.00** | **0.00** | **0.00** | **468,400.00** | |
| 1244 000000002 000000000000000001 0001 | VEHICULOS | 161,000.00 | 0.00 | 0.00 | 161,000.00 | 31/12/2015 |
| 1244 000000002 000000000000000001 0003 | FORD RANGER USADO BLANCO 2011 IMPORT.Se.8AFER5AD2B6395110 E-18 AUTOMOTRIZ | 157,400.00 | 0.00 | 0.00 | 157,400.00 | 31/12/2015 |

| Cuenta (3) | Concepto (4) | Saldo Inicial (5) | Debe (6) | Haber (7) | Saldo Final (8) | Fecha de Antigüedad (9) |
|---|---|---|---|---|---|---|
| 1244 000000002 000000000000000001 0004 | FORD PICK UP USADO AZUL MOD.98 IMPORT. Se. 1FTZX176XWNA37877 PLACAS MLR286 | 150,000.00 | 0.00 | 0.00 | 150,000.00 | 31/12/2015 |
| **1246** | **Maquinaria, otros Equipos y Herramientas** | **32,496.40** | **0.00** | **0.00** | **32,496.40** | |
| 1246 000000004 000000000000000001 0001 | ESTUFA DE 30 PULGADAS MARCA MABE | 3,563.54 | 0.00 | 0.00 | 3,563.54 | 31/12/2015 |
| 1246 000000004 000000000000000001 0002 | REFRIGERADOR MARCA DAEWOO DE 13 PIES COLOR SILVER | 5,763.24 | 0.00 | 0.00 | 5,763.24 | 31/12/2015 |
| 1246 000000004 000000000000000001 0003 | HORNO DE MICROONDAS DE 1.1 PIES COLOR PLATA MAECA DAEWOO | 1,667.22 | 0.00 | 0.00 | 1,667.22 | 31/12/2015 |
| 1246 000000004 000000000000000001 0004 | HORNO MCA TAHONA 2 CHAROLAS SERIE (S) S/S DIRECCION FAC. A3043 D-26 AGOS-14 | 8,000.00 | 0.00 | 0.00 | 8,000.00 | 31/12/2015 |
| 1246 000000004 000000000000000001 0005 | REFRIGERADOR USADO Y PARRILLA MCA VENDO MOD. VR-17 SE. (S) S/S FSC. A3043 | 13,502.40 | 0.00 | 0.00 | 13,502.40 | 31/12/2015 |
| **1261** | **Depreciación Acumulada de Bienes Inmuebles** | **46,458.96** | **0.00** | **787.44** | **47,246.40** | |
| 1261 000000001 000000000000000001 0001 | DEPRECIACION DE EDIFICIOS ADMINISTRATIVOS 2015 | 37,797.12 | 0.00 | 0.00 | 37,797.12 | 31/12/2015 |
| 1261 000000001 000000000000000001 0002 | DEPRECIACION DE EDIFICIOS ADMINISTRATIVOS 2019 | 8,661.84 | 0.00 | 787.44 | 9,449.28 | 30/11/2019 |
| **REN. FECHA TIPO N.POL. REF** | **CONCEPTO** | | **DEBE** | **HABER** | | |
| 00002 31/12/2019 D 00120 00120 | REG DE DEPRECIACION MENSUAL DE EDIFICIOS ADMINISTRATIVOS, DIC 2019 | | - | 787.44 | | |
| | **TOTAL:** | | **-** | **787.44** | | |
| **1263** | **Depreciación Acumulada de Bienes Muebles** | **317,456.55** | **0.00** | **8,334.41** | **325,790.96** | |
| 1263 000000001 000000000000000001 0001 | DEPRECIACION DE EQUIPO DE COMPUTO Y ACCESORIOS 2015 | 83,426.22 | 0.00 | 0.00 | 83,426.22 | 31/12/2015 |
| 1263 000000001 000000000000000001 0002 | DEPRECIACION DE EQUIPO DE COMPUTO Y ACCESORIOS 2019 | 30,683.08 | 0.00 | 3,763.60 | 34,446.68 | 30/11/2019 |
| **REN. FECHA TIPO N.POL. REF** | **CONCEPTO** | | **DEBE** | **HABER** | | |
| 00004 31/12/2019 D 00120 00120 | REG DE DEPRECIACION MENSUAL DE EQ DE COMPUTO Y ACCESORIOS, DIC 2019 | | - | 119.87 | | |
| 00005 31/12/2019 D 00120 00120 | REG DE DEPRECIACION MENSUAL DE EQ DE COMPUTO Y ACCESORIOS, DIC 2019 | | - | 362.60 | | |
| 00006 31/12/2019 D 00120 00120 | REG DE DEPRECIACION MENSUAL DE EQ DE COMPUTO Y ACCESORIOS, DIC 2019 | | - | 111.17 | | |
| 00007 31/12/2019 D 00120 00120 | REG DE DEPRECIACION MENSUAL DE EQ DE COMPUTO Y ACCESORIOS, DIC 2019 | | - | 47.92 | | |
| 00008 31/12/2019 D 00120 00120 | REG DE DEPRECIACION MENSUAL DE EQ DE COMPUTO Y ACCESORIOS, DIC 2019 | | - | 50.00 | | |
| 00009 31/12/2019 D 00120 00120 | REG DE DEPRECIACION MENSUAL DE EQ DE COMPUTO Y ACCESORIOS, DIC 2019 | | - | 58.77 | | |
| 00010 31/12/2019 D 00120 00120 | REG DE DEPRECIACION MENSUAL DE EQ DE COMPUTO Y ACCESORIOS, DIC 2019 | | - | 48.33 | | |
| 00011 31/12/2019 D 00120 00120 | REG DE DEPRECIACION MENSUAL DE EQ DE COMPUTO Y ACCESORIOS, DIC 2019 | | - | 56.61 | | |
| 00012 31/12/2019 D 00120 00120 | REG DE DEPRECIACION MENSUAL DE EQ DE COMPUTO Y ACCESORIOS, DIC 2019 | | - | 208.33 | | |
| 00013 31/12/2019 D 00120 00120 | REG DE DEPRECIACION MENSUAL DE EQ DE COMPUTO Y ACCESORIOS, DIC 2019 | | - | 103.25 | | |
| 00014 31/12/2019 D 00120 00120 | REG DE DEPRECIACION MENSUAL DE EQ DE COMPUTO Y ACCESORIOS, DIC 2019 | | - | 67.67 | | |
| 00015 31/12/2019 D 00120 00120 | REG DE DEPRECIACION MENSUAL DE EQ DE COMPUTO Y ACCESORIOS, DIC 2019 | | - | 108.33 | | |

| Cuenta (3) | | | | | Concepto (4) | Saldo Inicial (5) | Debe (6) | Haber (7) | Saldo Final (8) | Fecha de Antigüedad (9) |
|---|---|---|---|---|---|---|---|---|---|---|
| 00016 | 31/12/2019 | D | 00120 | 00120 | REG DE DEPRECIACION MENSUAL DE EQ DE COMPUTO Y ACCESORIOS, DIC 2019 | | - | 149.98 | | |
| 00017 | 31/12/2019 | D | 00120 | 00120 | REG DE DEPRECIACION MENSUAL DE EQ DE COMPUTO Y ACCESORIOS, DIC 2019 | | - | 170.00 | | |
| 00018 | 31/12/2019 | D | 00120 | 00120 | REG DE DEPRECIACION MENSUAL DE EQ DE COMPUTO Y ACCESORIOS, DIC 2019 | | - | 74.92 | | |
| 00019 | 31/12/2019 | D | 00120 | 00120 | REG DE DEPRECIACION MENSUAL DE EQ DE COMPUTO Y ACCESORIOS, DIC 2019 | | - | 51.58 | | |
| 00020 | 31/12/2019 | D | 00120 | 00120 | REG DE DEPRECIACION MENSUAL DE EQ DE COMPUTO Y ACCESORIOS, DIC 2019 | | - | 116.65 | | |
| 00021 | 31/12/2019 | D | 00120 | 00120 | REG DE DEPRECIACION MENSUAL DE EQ DE COMPUTO Y ACCESORIOS, DIC 2019 | | - | 133.32 | | |
| 00022 | 31/12/2019 | D | 00120 | 00120 | REG DE DEPRECIACION MENSUAL DE EQ DE COMPUTO Y ACCESORIOS, DIC 2019 | | - | 133.32 | | |
| 00023 | 31/12/2019 | D | 00120 | 00120 | REG DE DEPRECIACION MENSUAL DE EQ DE COMPUTO Y ACCESORIOS, DIC 2019 | | - | 133.32 | | |
| 00024 | 31/12/2019 | D | 00120 | 00120 | REG DE DEPRECIACION MENSUAL DE EQ DE COMPUTO Y ACCESORIOS, DIC 2019 | | - | 228.33 | | |
| 00025 | 31/12/2019 | D | 00120 | 00120 | REG DE DEPRECIACION MENSUAL DE EQ DE COMPUTO Y ACCESORIOS, DIC 2019 | | - | 228.33 | | |
| 00026 | 31/12/2019 | D | 00120 | 00120 | REG DE DEPRECIACION MENSUAL DE EQ DE COMPUTO Y ACCESORIOS, DIC 2019 | | - | 294.48 | | |
| 00027 | 31/12/2019 | D | 00120 | 00120 | REG DE DEPRECIACION MENSUAL DE EQ DE COMPUTO Y ACCESORIOS, DIC 2019 | | - | 133.30 | | |
| 00028 | 31/12/2019 | D | 00120 | 00120 | REG DE DEPRECIACION MENSUAL DE EQ DE COMPUTO Y ACCESORIOS, DIC 2019 | | - | 133.30 | | |
| 00029 | 31/12/2019 | D | 00120 | 00120 | REG DE DEPRECIACION MENSUAL DE EQ DE COMPUTO Y ACCESORIOS, DIC 2019 | | - | 133.30 | | |
| 00030 | 31/12/2019 | D | 00120 | 00120 | REG DE DEPRECIACION MENSUAL DE EQ DE COMPUTO Y ACCESORIOS, DIC 2019 | | - | 173.31 | | |
| 00031 | 31/12/2019 | D | 00120 | 00120 | REG DE DEPRECIACION MENSUAL DE EQ DE COMPUTO Y ACCESORIOS, DIC 2019 | | - | 133.31 | | |
| | | | | | **TOTAL:** | | - | **3,763.60** | | |
| 1263 | 000000001 | 000000000000000002 | | 0002 | DEPRECIACION DE MOBILIARIO Y EQUIPO DE OFICINA 2019 | 3,593.26 | 0.00 | 326.66 | 3,919.92 | 30/11/2019 |
| **REN.** | **FECHA** | **TIPO** | **N.POL.** | **REF** | **CONCEPTO** | | **DEBE** | **HABER** | | |
| 00033 | 31/12/2019 | D | 00120 | 00120 | REG DE DEPRECIACION MENSUAL DE MOBILIARIO Y EQ DE OFICINA , DIC 2019 | | - | 326.66 | | |
| | | | | | **TOTAL:** | | - | **326.66** | | |
| 1263 | 000000001 | 000000000000000003 | | 0001 | DEPRECIACION DE MOBILIARIO Y EQUIPO DE CLÍNICAS Y HOSPITALES 2015 | 1,008.00 | 0.00 | 0.00 | 1,008.00 | 31/12/2015 |
| 1263 | 000000001 | 000000000000000003 | | 0002 | DEPRECIACION DE MOBILIARIO Y EQUIPO DE CLÍNICAS Y HOSPITALES 2019 | 770.00 | 0.00 | 70.00 | 840.00 | 30/11/2019 |
| **REN.** | **FECHA** | **TIPO** | **N.POL.** | **REF** | **CONCEPTO** | | **DEBE** | **HABER** | | |
| 00035 | 31/12/2019 | D | 00120 | 00120 | REG DE DEPRECIACION MENSUAL DE MOB Y EQ DE CLINICA Y HOSPIT , DIC 2019 | | - | 31.67 | | |
| 00036 | 31/12/2019 | D | 00120 | 00120 | REG DE DEPRECIACION MENSUAL DE MOB Y EQ DE CLINICA Y HOSPIT , DIC 2019 | | - | 38.33 | | |
| | | | | | **TOTAL:** | | - | **70.00** | | |
| 1263 | 000000001 | 000000000000000004 | | 0001 | DEPRECIACION DE VEHICULOS 2015 | 142,360.00 | 0.00 | 0.00 | 142,360.00 | 31/12/2015 |

| Cuenta (3) | Concepto (4) | Saldo Inicial (5) | Debe (6) | Haber (7) | Saldo Final (8) | Fecha de Antigüedad (9) |
|---|---|---|---|---|---|---|
| 1263 000000001 000000000000000004 0002 | DEPRECIACION DE VEHICULOS 2019 | 42,936.74 | 0.00 | 3,903.34 | 46,840.08 | 30/11/2019 |
| **REN. FECHA TIPO N.POL. REF** | **CONCEPTO** | | **DEBE** | **HABER** | | |
| 00038 31/12/2019 D 00120 00120 | REG DE DEPRECIACION MENSUAL DE EQUIPO DE TRANSPORTE , DIC 2019 | | - | 1,341.67 | | |
| 00039 31/12/2019 D 00120 00120 | REG DE DEPRECIACION MENSUAL DE EQUIPO DE TRANSPORTE , DIC 2019 | | - | 1,311.67 | | |
| 00040 31/12/2019 D 00120 00120 | REG DE DEPRECIACION MENSUAL DE EQUIPO DE TRANSPORTE , DIC 2019 | | - | 1,250.00 | | |
| | **TOTAL:** | | **-** | **3,903.34** | | |
| 1263 000000001 000000000000000005 0001 | DEPRECIACION DE DIVERSOS 2015 | 9,700.34 | 0.00 | 0.00 | 9,700.34 | 31/12/2015 |
| 1263 000000001 000000000000000005 0002 | DEPRECIACION DE DIVERSOS 2019 | 2,978.91 | 0.00 | 270.81 | 3,249.72 | 30/11/2019 |
| **REN. FECHA TIPO N.POL. REF** | **CONCEPTO** | | **DEBE** | **HABER** | | |
| 00042 31/12/2019 D 00120 00120 | REG DE DEPRECIACION MENSUAL DE MAQUINARIA Y EQ DIVERSO , DIC 2019 | | - | 29.70 | | |
| 00043 31/12/2019 D 00120 00120 | REG DE DEPRECIACION MENSUAL DE MAQUINARIA Y EQ DIVERSO , DIC 2019 | | - | 48.03 | | |
| 00044 31/12/2019 D 00120 00120 | REG DE DEPRECIACION MENSUAL DE MAQUINARIA Y EQ DIVERSO , DIC 2019 | | - | 13.89 | | |
| 00045 31/12/2019 D 00120 00120 | REG DE DEPRECIACION MENSUAL DE MAQUINARIA Y EQ DIVERSO , DIC 2019 | | - | 66.67 | | |
| 00046 31/12/2019 D 00120 00120 | REG DE DEPRECIACION MENSUAL DE MAQUINARIA Y EQ DIVERSO , DIC 2019 | | - | 112.52 | | |
| | **TOTAL:** | | **-** | **270.81** | | |
| **1279** | **Otros Activos Diferidos** | **6,329.93** | **1,560.00** | **7,889.93** | **0.00** | |
| 1279 000000004 000000000000000005 | INSTITUTO DE SEGURIDAD SOCIAL DEL ESTADO DE MEXICO Y MUNICIPIOS ( | 6,329.93 | 0.00 | 6,329.93 | 0.00 | |
| **REN. FECHA TIPO N.POL. REF** | **CONCEPTO** | | **DEBE** | **HABER** | | |
| 00101 04/12/2019 D 00022 00022 | LIQ PASIVO POR APLICACIÓN DE PAGO ANTICIPADO REGISTRADO EN AGO 2019 | | - | 6,329.93 | | |
| | **TOTAL:** | | **-** | **6,329.93** | | |
| 1279 000000004 000000000000000006 | SERVICIOS GASTRONOMICOS DE AMECAMECA, S.A. DE C.V. | 0.00 | 1,560.00 | 1,560.00 | 0.00 | |
| **REN. FECHA TIPO N.POL. REF** | **CONCEPTO** | | **DEBE** | **HABER** | | |
| 00004 18/12/2019 D 00075 02409 | LIQ PASIVO D-72 DIC.19 PAGO F-2409 SERV GASTRONOM DE AMECAMECA, CONSUMO ALIMENTOS | | - | 1,560.00 | | |
| 00001 16/12/2019 D 00065 00065 | REG PAGO ANTICIPADO A SERV GASTRONOMICOS DE AMECAMECA, SERV CONSUMO ALIMENTOS | | 1,560.00 | - | | |
| | **TOTAL:** | | **1,560.00** | **1,560.00** | | |
| **2111** | **Servicios Personales por Pagar a Corto Plazo** | **1.00** | **456,749.74** | **456,748.74** | **0.00** | |
| 2111 000000001 000000000000000001 0014 | SUELDOS Y SALARIOS POR PAGAR 2019 | 1.00 | 456,749.74 | 456,748.74 | 0.00 | |
| **REN. FECHA TIPO N.POL. REF** | **CONCEPTO** | | **DEBE** | **HABER** | | |
| 00001 31/12/2019 E 00015 00015 | LIQ PASIVO D-60 DIC.19 PAGO NOMINA, CORRESP PRIMA VAC 2do PER VAC 2019 | | 2,607.95 | - | | |
| 00004 31/12/2019 E 00015 00015 | LIQ PASIVO D-70 DIC.19 PAGO NOMINA, CORRESP 2DA QNA DIC.19 | | 4,000.00 | - | | |
| 00001 31/12/2019 E 00016 00016 | LIQ PASIVO D-60 DIC.19 PAGO NOMINA, CORRESP PRIMA VAC 2do PER VAC 2019 | | 2,537.98 | - | | |
| 00004 31/12/2019 E 00016 00016 | LIQ PASIVO D-70 DIC.19 PAGO NOMINA, CORRESP 2DA QNA DIC.19 | | 3,500.00 | - | | |
| 00001 31/12/2019 E 00018 00018 | LIQ PASIVO D-60 DIC.19 PAGO NOMINA, CORRESP PRIMA VAC 2do PER VAC 2019 | | 2,556.87 | - | | |
| 00004 31/12/2019 E 00018 00018 | LIQ PASIVO D-70 DIC.19 PAGO NOMINA, CORRESP 2DA QNA DIC.19 | | 3,800.00 | - | | |

| Cuenta (3) | | | | | Concepto (4) | Saldo Inicial (5) | Debe (6) | Haber (7) | Saldo Final (8) | Fecha de Antigüedad (9) |
|---|---|---|---|---|---|---|---|---|---|---|
| 00001 | 23/12/2019 | D | 00095 | 00095 | LIQ PASIVO D-70 DIC.19 PAGO NOMINA, CORRESP 2DA QNA DIC.19 | | 27,603.90 | - | | |
| 00001 | 23/12/2019 | D | 00096 | 00096 | LIQ PASIVO D-70 DIC.19 PAGO NOMINA, CORRESP 2DA QNA DIC.19 | | 30,500.00 | - | | |
| 00001 | 19/12/2019 | E | 00011 | 00011 | LIQ PASIVO D-59 DIC.19 PAGO NOMINA, CORRESP AGUINALDO 2019 | | 1,500.00 | - | | |
| 00001 | 19/12/2019 | E | 00012 | 00012 | LIQ PASIVO D-70 DIC.19 PAGO NOMINA, CORRESP 2DA QNA DIC.19 | | 2,500.00 | - | | |
| 00001 | 19/12/2019 | D | 00079 | 00079 | LIQ PASIVO D-59 DIC.19 PAGO NOMINA, CORRESP AGUINALDO 2019 | | 128,682.50 | - | | |
| 00001 | 19/12/2019 | D | 00078 | 00078 | LIQ PASIVO D-59 DIC.19 PAGO NOMINA, CORRESP AGUINALDO 2019 | | 132,296.64 | - | | |
| 00001 | 19/12/2019 | D | 00081 | 00081 | LIQ PASIVO D-60 DIC.19 PAGO NOMINA, CORRESP PRIM VAC 2do PER VAC.19 | | 20,510.66 | - | | |
| 00001 | 19/12/2019 | D | 00082 | 00082 | LIQ PASIVO D-60 DIC.19 PAGO NOMINA, CORRESP PRIM VAC 2do PER VAC.19 | | 20,748.34 | - | | |
| 00051 | 18/12/2019 | D | 00070 | 00070 | CANC PRES COMP D-63 DIC.19 PROV NOMINA, CORRESP 2DA QNA DIC.19 | | - | 71,903.90 | | |
| 00001 | 13/12/2019 | E | 00004 | 00004 | LIQ PASIVO D-53 DIC.19 PAGO NOMINA, CORRESP 1RA QNA DIC.19 | | 2,500.00 | - | | |
| 00001 | 13/12/2019 | D | 00056 | 00056 | LIQ PASIVO D-53 DIC.19 PAGO NOMINA, CORRESP 1RA QNA DIC.19 | | 31,103.90 | - | | |
| 00001 | 13/12/2019 | D | 00057 | 00057 | LIQ PASIVO D-56 DIC.19 PAGO NOMINA, CORRESP 1RA QNA DIC.19 | | 39,800.00 | - | | |
| 00050 | 13/12/2019 | D | 00059 | 00059 | CANC PRES COMP D-03 DIC.19 PROV NOMINA, CORRESP AGUINALDO 2019 | | - | 262,479.14 | | |
| 00050 | 13/12/2019 | D | 00060 | 00060 | CANC PRES COMP D-04 DIC.19 PROV NOMINA, CORRESP PRIM VAC 2do PER VAC.19 | | - | 48,961.80 | | |
| 00054 | 10/12/2019 | D | 00053 | 00053 | CANC PRES COMP D-01 DIC.19 PROV NOMINA, CORRESP 1RA QNA DIC.19 | | - | 73,403.90 | | |
| 00001 | 02/12/2019 | D | 00017 | 00017 | CANC DE SALDO DE SUELDOS POR PAGAR ANGELICA VIDAL, 2A QNA FEB 2019 | | 1.00 | - | | |
| | | | | | **TOTAL:** | | **456,749.74** | **456,748.74** | | |
| **2112** | | | | | **Proveedores por Pagar a Corto Plazo** | **0.70** | **150,304.78** | **151,476.08** | **1,172.00** | |
| 2112 | 000000001 | 000000000000000003 | | 2016 | TELEFONOS DE MEXICO S.A. DE C.V. (2016) | -0.17 | 0.00 | 0.00 | -0.17 | 31/12/2015 |
| 2112 | 000000001 | 000000000000000003 | | 2019 | TELEFONOS DE MEXICO, S.A.B. DE C.V. (2019) | 0.00 | 799.00 | 799.00 | 0.00 | |
| **REN.** | **FECHA** | **TIPO** | **N.POL.** | **REF** | **CONCEPTO** | | **DEBE** | **HABER** | | |
| 00001 | 24/12/2019 | D | 00099 | 226697 | LIQ PASIVO D-92 DIC.19 PAGO F-222297 TELMEX, SERV TELEFeINTER, DIC 2019 | | 799.00 | - | | |
| 00181 | 23/12/2019 | D | 00092 | 00092 | CANC PRES COMP D-09 DIC.19 PROV F-226697 TELMEX, SERV TELEF e INTERNET, DIC | | - | 799.00 | | |
| | | | | | **TOTAL:** | | **799.00** | **799.00** | | |
| 2112 | 000000001 | 000000000000000004 | | 2019 | SISTEMA P/DESARROLLO INTEGRAL DE LA FAMILIA DEL EDO DE MEX (2019) | 0.00 | 7,081.00 | 7,081.00 | 0.00 | |
| **REN.** | **FECHA** | **TIPO** | **N.POL.** | **REF** | **CONCEPTO** | | **DEBE** | **HABER** | | |
| 00004 | 05/12/2019 | D | 00024 | 00024 | CANC PRES COMP D-06 DIC.19 PROV PAGO DIFEM, DESAY FRIOSyRAC VESP, DIC.19 | | - | 7,081.00 | | |
| 00001 | 05/12/2019 | D | 00028 | 00028 | LIQ PASIVO D-24 DIC.19 PAGO DIFEM, DESA ESCOLyRACIONES VESP, DIC.19 | | 7,081.00 | - | | |
| | | | | | **TOTAL:** | | **7,081.00** | **7,081.00** | | |
| 2112 | 000000001 | 000000000000000007 | | 2019 | MARIA GUADALUPE RODRIGUEZ AVILA "LAS BRISAS" (2019) | 0.00 | 25,211.44 | 25,211.44 | 0.00 | |
| **REN.** | **FECHA** | **TIPO** | **N.POL.** | **REF** | **CONCEPTO** | | **DEBE** | **HABER** | | |
| 00001 | 24/12/2019 | D | 00100 | 07924 | LIQ PASIVO D-94 DIC.19 PAGO F-7924 MA GPE RODRIGUEZ, CONCUMO CONVIVIO NAVIDEÑO ADULTOS MAYORES | | 15,660.00 | - | | |

| Cuenta (3) | Concepto (4) | Saldo Inicial (5) | Debe (6) | Haber (7) | Saldo Final (8) | Fecha de Antigüedad (9) |
|---|---|---|---|---|---|---|
| 00061 19/12/2019 E 00007 07907 | LIQ PASIVO PAGO COMPROB GTOS MENORES DE FONDO FIJO DIC.19 - APOYO MEDICINAS | | 167.49 | - | | |
| | **TOTAL:** | | **167.49** | **167.49** | | |
| 2112 000000001 000000000000000095 2019 | VERDUZCO MORALES MARISSA VIRIDIANA "COMPU SYSTEM" (2019) | 0.00 | 3,480.00 | 3,480.00 | 0.00 | |
| **REN. FECHA TIPO N.POL. REF** | **CONCEPTO** | | **DEBE** | **HABER** | | |
| 00001 19/12/2019 E 00013 01775 | LIQ PASIVO D-73 DIC.19 PAGO F-A1775 MARISSA V. VERDUZCO, CARTUCHOSyTONER DI | | 3,480.00 | - | | |
| 00091 18/12/2019 D 00073 01775 | CANC PRES COMP D-62 DIC.19 PROV F-A1775 MARISSA V. VERDUZCO, CARTUCHOSyTONE | | - | 3,480.00 | | |
| | **TOTAL:** | | **3,480.00** | **3,480.00** | | |
| 2112 000000001 000000000000000158 2017 | NATIVIDAD AVILA MARTINEZ | -14,636.09 | 0.00 | 0.00 | -14,636.09 | 31/12/2015 |
| 2112 000000001 000000000000000158 2018 | NATIVIDAD AVILA MARTINEZ | 14,636.26 | 0.00 | 0.00 | 14,636.26 | 31/12/2015 |
| 2112 000000001 000000000000000163 2019 | CARCAÑO SANCHEZ SUSANA INES (2019) | 0.00 | 25,415.60 | 25,415.60 | 0.00 | |
| **REN. FECHA TIPO N.POL. REF** | **CONCEPTO** | | **DEBE** | **HABER** | | |
| 00004 24/12/2019 D 00102 00102 | CANC PRES COMP D-87 DIC.19 PROV FAC SUSANA I.CARCAÑO, ELECTRODOMESTICOS PERSONAL DIF | | - | 13,688.00 | | |
| 00001 24/12/2019 D 00109 00109 | LIQ PASIVO D-102 DIC.19 PAGO FAC SUSANA I CARCAÑO, ELECTRODOMESTICOS PERSONAL DIF | | 13,688.00 | - | | |
| 00004 24/12/2019 D 00104 00104 | CANC PRES COMP D-90 DIC.19 PROV FAC SUSANA I CARCAÑO, GALLETAS FIESTA DECEMBRINA ADULTOS MAYORES | | - | 10,857.60 | | |
| 00001 24/12/2019 D 00112 00112 | LIQ PASIVO D-104 DIC.19 PAGO F-SUSANA I CARCAÑO, GALLETAS FIESTAS DECEMBRINAS ADULTOS MAYORES | | 10,857.60 | - | | |
| 00004 24/12/2019 D 00105 00105 | CANC PRES COMP D-91 DIC.19 PROV FAC SUSANA I.CARCAÑO, PIÑATA FIESTAS DECEMBRINAS | | - | 870.00 | | |
| 00001 24/12/2019 D 00114 00114 | LIQ PASIVO D-105 DIC.19 PAGO FAC INES I. CARCAÑO, PIÑATA FIESTAS DECEMBRINAS | | 870.00 | - | | |
| | **TOTAL:** | | **25,415.60** | **25,415.60** | | |
| 2112 000000001 000000000000000181 2019 | DEPOSITO DENTAL VILLA DE CORTES, S.A. DE C.V. (2019) | 0.00 | 13,102.34 | 13,102.34 | 0.00 | |
| **REN. FECHA TIPO N.POL. REF** | **CONCEPTO** | | **DEBE** | **HABER** | | |
| 00004 06/12/2019 D 00032 260479 | CANC PRES COMP D-27 DIC.19 PROV F-260479 DEPOSITO DENTAL, INSTRUMENTAL DENTAL | | - | 3,584.93 | | |
| 00001 06/12/2019 D 00035 260479 | LIQ PASIVO D-32 DIC.19 PAGO F-260479 DEPOSITO DENTAL, INSTRUMENTAL DENTAL | | 3,584.93 | - | | |
| 00007 06/12/2019 D 00031 260468 | CANC PRES COMP D-26 DIC.19 PROV F-260468 DEP DENTAL VILLA D CORTES, INSUMOS MAT DENTAL | | - | 9,517.41 | | |
| 00001 06/12/2019 D 00036 260468 | LIQ PASIVO D-31 DIC.19 PAGO F-260468 DEP DENTAL VILLA DE CORTES, INSUMOS MAT DENTAL | | 9,517.41 | - | | |
| | **TOTAL:** | | **13,102.34** | **13,102.34** | | |
| 2112 000000001 000000000000000182 2019 | DIAZ BAUTISTA FRANCISCO JAVIER (2019) | 0.00 | 3,248.00 | 3,248.00 | 0.00 | |
| **REN. FECHA TIPO N.POL.. REF** | **CONCEPTO** | | **DEBE** | **HABER** | | |
| 00004 24/12/2019 D 00103 00103 | CANC PRES COMP D-89 DIC.19 PROV FAC FCO JAVIER DIAZ, AGUINALDOS POSADA ADULTOS MAYORES | | - | 3,248.00 | | |
| 00001 24/12/2019 D 00111 00111 | LIQ PASIVO D-103 DIC.19 PAGO FAC FCO JAVIER DIAZ, AGUINALDO POSADA ADULTOS MAYORES | | 3,248.00 | - | | |
| | **TOTAL:** | | **3,248.00** | **3,248.00** | | |
| 2112 000000001 000000000000000186 2019 | PEÑA SOLIS VERONICA (2019) | 0.00 | 1,735.05 | 1,735.05 | 0.00 | |

| Cuenta (3) | Concepto (4) | Saldo Inicial (5) | Debe (6) | Haber (7) | Saldo Final (8) | Fecha de Antigüedad (9) |
|---|---|---|---|---|---|---|
| **REN. FECHA TIPO N.POL. REF** | **CONCEPTO** | | **DEBE** | **HABER** | | |
| 00001 31/12/2019 E 00020 00135 | LIQ PASIVO D-85 DIC.19 PAGO F-BB135 VERONICA PEÑA, ART DE PAPELERIA P/DIF A | | 1,735.05 | - | | |
| 00091 20/12/2019 D 00085 00135 | CANC PRES COMP D-68 DIC.19 PROV F-BB135 VERONICA PEÑA, ART DE PAPELERIA P/D | | - | 1,735.05 | | |
| | **TOTAL:** | | **1,735.05** | **1,735.05** | | |
| 2112 000000001 000000000000000204 2019 | TIENDAS SUPER PRECIO, S.A. DE C.V. "NETO" (2019) | 0.00 | 215.70 | 215.70 | 0.00 | |
| **REN. FECHA TIPO N.POL. REF** | **CONCEPTO** | | **DEBE** | **HABER** | | |
| 00026 19/12/2019 E 00007 2090562 | CANC PRES COMP PROV COMPROB GTOS MENORES DE FONDO FIJO DIC.19 - MAT DE LIMP | | - | 176.00 | | |
| 00049 19/12/2019 E 00007 2090562 | LIQ PASIVO PAGO COMPROB GTOS MENORES DE FONDO FIJO DIC.19 - MAT DE LIMPIEZA | | 176.00 | - | | |
| 00076 02/12/2019 E 00003 65542 | CANC PRES COMP PROV COMPROB GTOS MENORES DE FONDO FIJO DIC.19 - MAT DE LIMP | | - | 39.70 | | |
| 00118 02/12/2019 E 00003 65542 | LIQ PASIVO PAGO COMPROB GTOS MENORES DE FONDO FIJO DIC.19 - MAT DE LIMPIEZA | | 39.70 | - | | |
| | **TOTAL:** | | **215.70** | **215.70** | | |
| 2112 000000001 000000000000000217 2019 | IMPORTADORA EL LECHA, S.A. DE C.V. (2019) | 0.00 | 21,983.25 | 21,983.25 | 0.00 | |
| **REN. FECHA TIPO N.POL. REF** | **CONCEPTO** | | **DEBE** | **HABER** | | |
| 00004 05/12/2019 D 00025 20960 | CANC PRES COMP D-15 DIC.19 PROV F-20960 IMPORTADORA EL LECHA, PELOTAS DIA DE REYES | | - | 21,983.25 | | |
| 00001 05/12/2019 D 00029 20960 | LIQ PASIVO D-25 DIC.19 PAGO F-20960 IMPORT EL LECHA, PELOTAS DIA DE REYES | | 21,983.25 | - | | |
| | **TOTAL:** | | **21,983.25** | **21,983.25** | | |
| 2112 000000001 000000000000000218 2019 | SERVICIOS GASTRONOMICOS DE AMECAMECA, S.A. DE C.V. (2019) | 0.00 | 9,490.50 | 9,490.50 | 0.00 | |
| **REN. FECHA TIPO N.POL. REF** | **CONCEPTO** | | **DEBE** | **HABER** | | |
| 00046 19/12/2019 E 00008 02387 | CANC PRES COMP PROV COMPROB GTOS MENORES DE FONDO FIJO DIC.19 - CONSUMO | | - | 220.50 | | |
| 00073 19/12/2019 E 00008 02387 | LIQ PASIVO PAGO COMPROB GTOS MENORES DE FONDO FIJO DIC.19 - CONSUMO | | 220.50 | - | | |
| 00004 18/12/2019 D 00072 02409 | CANC PRES COMP D-61 DIC.19 PROV F-2409 SERV GASTRONOM DE AMECAMECA, CONSUMO ALIMENTOS | | - | 9,270.00 | | |
| 00001 18/12/2019 D 00075 02409 | LIQ PASIVO D-72 DIC.19 PAGO F-2409 SERV GASTRONOM DE AMECAMECA, CONSUMO ALIMENTOS | | 9,270.00 | - | | |
| | **TOTAL:** | | **9,490.50** | **9,490.50** | | |
| 2112 000000001 000000000000000219 2019 | ALVARADO PAEZ CHRISTIAN ALONSO (2019) | 0.00 | 845.00 | 845.00 | 0.00 | |
| **REN. FECHA TIPO N.POL. REF** | **CONCEPTO** | | **DEBE** | **HABER** | | |
| 00044 02/12/2019 E 00003 00038 | CANC PRES COMP PROV COMPROB GTOS MENORES DE FONDO FIJO DIC.19 - ARBOL | | - | 845.00 | | |
| 00094 02/12/2019 E 00003 00038 | LIQ PASIVO PAGO COMPROB GTOS MENORES DE FONDO FIJO DIC.19 - ARBOL | | 845.00 | - | | |
| | **TOTAL:** | | **845.00** | **845.00** | | |
| 2112 000000001 000000000000000220 2019 | ALVAREZ AMARO OCTAVIO (2019) | 0.00 | 3,800.00 | 3,800.00 | 0.00 | |
| **REN. FECHA TIPO N.POL. REF** | **CONCEPTO** | | **DEBE** | **HABER** | | |
| 00022 19/12/2019 E 00007 00174 | CANC PRES COMP PROV COMPROB GTOS MENORES DE FONDO FIJO DIC.19 - APOYO NOCHE | | - | 800.00 | | |

| Cuenta (3) | Concepto (4) | Saldo Inicial (5) | Debe (6) | Haber (7) | Saldo Final (8) | Fecha de Antigüedad (9) |
|---|---|---|---|---|---|---|
| 00046 19/12/2019 E 00007 00174 | LIQ PASIVO PAGO COMPROB GTOS MENORES DE FONDO FIJO DIC.19 - APOYO NOCHEBUEN | | 800.00 | - | | |
| 00026 19/12/2019 E 00008 00178 | CANC PRES COMP PROV COMPROB GTOS MENORES DE FONDO FIJO DIC.19 - NOCHEBUENA | | - | 1,200.00 | | |
| 00058 19/12/2019 E 00008 00178 | LIQ PASIVO PAGO COMPROB GTOS MENORES DE FONDO FIJO DIC.19 - NOCHEBUENA | | 1,200.00 | - | | |
| 00080 02/12/2019 E 00003 00177 | CANC PRES COMP PROV COMPROB GTOS MENORES DE FONDO FIJO DIC.19 - PLANTAS NOC | | - | 1,800.00 | | |
| 00121 02/12/2019 E 00003 00177 | LIQ PASIVO PAGO COMPROB GTOS MENORES DE FONDO FIJO DIC.19 - PLANTAS NOCHEBU | | 1,800.00 | - | | |
| | **TOTAL:** | | **3,800.00** | **3,800.00** | | |
| 2112 000000001 000000000000000221 2019 | GUTIERREZ AYALA VICENTE "DR DISTRIBUIDORA ROLDAN" (2019) | 0.00 | 1,996.82 | 1,996.82 | 0.00 | |
| **REN. FECHA TIPO N.POL. REF** | **CONCEPTO** | | **DEBE** | **HABER** | | |
| 00018 19/12/2019 E 00007 07895 | CANC PRES COMP PROV COMPROB GTOS MENORES DE FONDO FIJO DIC.19 - MAT DE LIMP | | - | 1,996.82 | | |
| 00043 19/12/2019 E 00007 07895 | LIQ PASIVO PAGO COMPROB GTOS MENORES DE FONDO FIJO DIC.19 - MAT DE LIMPIEZA | | 1,996.82 | - | | |
| | **TOTAL:** | | **1,996.82** | **1,996.82** | | |
| 2112 000000001 000000000000000222 2019 | FRIDA FIESTAS, S. DE R.L. DE C.V. (2019) | 0.00 | 1,135.87 | 1,135.87 | 0.00 | |
| **REN. FECHA TIPO N.POL. REF** | **CONCEPTO** | | **DEBE** | **HABER** | | |
| 00022 19/12/2019 E 00008 00981 | CANC PRES COMP PROV COMPROB GTOS MENORES DE FONDO FIJO DIC.19 - MAT ELECTRI | | - | 1,135.87 | | |
| 00055 19/12/2019 E 00008 00981 | LIQ PASIVO PAGO COMPROB GTOS MENORES DE FONDO FIJO DIC.19 - MAT ELECTRICO | | 1,135.87 | - | | |
| | **TOTAL:** | | **1,135.87** | **1,135.87** | | |
| 2112 000000001 000000000000000223 2019 | CORONA GALLEGOS JORGE ISRAEL (2019) | 0.00 | 499.99 | 499.99 | 0.00 | |
| **REN. FECHA TIPO N.POL. REF** | **CONCEPTO** | | **DEBE** | **HABER** | | |
| 00038 19/12/2019 E 00008 02159 | CANC PRES COMP PROV COMPROB GTOS MENORES DE FONDO FIJO DIC.19 - CONSUMO | | - | 499.99 | | |
| 00067 19/12/2019 E 00008 02159 | LIQ PASIVO PAGO COMPROB GTOS MENORES DE FONDO FIJO DIC.19 - CONSUMO | | 499.99 | - | | |
| | **TOTAL:** | | **499.99** | **499.99** | | |
| **2117** | **Retenciones y Contribuciones por Pagar a Corto Plazo** | **42,743.01** | **60,413.44** | **93,041.00** | **75,370.57** | |
| 2117 000000001 000000000000000001 0002 0003 | ISSEMYM RETENCIONES DE CUOTAS PARA FONDO SOLIDARIO DE REPARTO | 976.37 | 6,106.04 | 5,129.67 | 0.00 | |
| **REN. FECHA TIPO N.POL. REF** | **CONCEPTO** | | **DEBE** | **HABER** | | |
| 00001 31/12/2019 D 00117 00117 | LIQ PASIVO D-54 DIC.19 CUOTAS Y APORT PATRONAL ISSEMYM, 1 QNA DIC.19 | | 2,564.80 | - | | |
| 00065 31/12/2019 D 00117 00117 | LIQ PASIVO D-71 DIC.19 CUOTAS Y APORT PATRONAL ISSEMYM, 2 QNA DIC.19 | | 2,564.80 | - | | |
| 00047 18/12/2019 D 00070 00070 | CANC PRES COMP D-63 DIC.19 PROV NOMINA, CORRESP 2DA QNA DIC.19 | | - | 2,564.80 | | |
| 00050 10/12/2019 D 00053 00053 | CANC PRES COMP D-01 DIC.19 PROV NOMINA, CORRESP 1RA QNA DIC.19 | | - | 2,564.80 | | |
| 00001 04/12/2019 D 00022 00022 | LIQ PASIVO D-08y15 ENE.19 CUOTAS Y APORT PATRONAL ISSEMYM, 1y2 Q ENE.19 | | 976.44 | - | | |

| Cuenta (3) | Concepto (4) | Saldo Inicial (5) | Debe (6) | Haber (7) | Saldo Final (8) | Fecha de Antigüedad (9) |
|---|---|---|---|---|---|---|
| 00057 04/12/2019 D 00022 00022 | LIQ PASIVO POR APLICACIÓN DE PAGO ANTICIPADO REGISTRADO EN AGO 2019 | | - | 0.07 | | |
| | **TOTAL:** | | **6,106.04** | **5,129.67** | | |
| 2117 000000001 00000000000000001 0002 0004 | ISSEMYM RETENCIONES DE CUOTAS PARA EL SERVICIO DE SALUD | 740.41 | 4,629.67 | 3,889.26 | 0.00 | |
| **REN. FECHA TIPO N.POL. REF** | **CONCEPTO** | | **DEBE** | **HABER** | | |
| 00002 31/12/2019 D 00117 00117 | LIQ PASIVO D-54 DIC.19 CUOTAS Y APORT PATRONAL ISSEMYM, 1 QNA DIC.19 | | 1,944.63 | - | | |
| 00066 31/12/2019 D 00117 00117 | LIQ PASIVO D-71 DIC.19 CUOTAS Y APORT PATRONAL ISSEMYM, 2 QNA DIC.19 | | 1,944.63 | - | | |
| 00048 18/12/2019 D 00070 00070 | CANC PRES COMP D-63 DIC.19 PROV NOMINA, CORRESP 2DA QNA DIC.19 | | - | 1,944.63 | | |
| 00051 10/12/2019 D 00053 00053 | CANC PRES COMP D-01 DIC.19 PROV NOMINA, CORRESP 1RA QNA DIC.19 | | - | 1,944.63 | | |
| 00002 04/12/2019 D 00022 00022 | LIQ PASIVO D-08y15 ENE.19 CUOTAS Y APORT PATRONAL ISSEMYM, 1y2 Q ENE.19 | | 740.34 | - | | |
| 00058 04/12/2019 D 00022 00022 | LIQ PASIVO POR APLICACIÓN DE PAGO ANTICIPADO REGISTRADO EN AGO 2019 | | 0.07 | - | | |
| | **TOTAL:** | | **4,629.67** | **3,889.26** | | |
| 2117 000000001 00000000000000001 0002 0005 | ISSEMYM APORTACIÓN MUNICIPAL PARA EL FONDO DE REPARTO | 7,101.58 | 13,341.20 | 6,239.62 | 0.00 | |
| **REN. FECHA TIPO N.POL. REF** | **CONCEPTO** | | **DEBE** | **HABER** | | |
| 00003 31/12/2019 D 00117 00117 | LIQ PASIVO D-54 DIC.19 CUOTAS Y APORT PATRONAL ISSEMYM, 1 QNA DIC.19 | | 3,119.81 | - | | |
| 00067 31/12/2019 D 00117 00117 | LIQ PASIVO D-71 DIC.19 CUOTAS Y APORT PATRONAL ISSEMYM, 2 QNA DIC.19 | | 3,119.81 | - | | |
| 00082 18/12/2019 D 00071 00071 | CANC PRES COMP D-64 DIC.19 PROV P/APORTA PATRONAL ISSEMYM, 2A Q DIC.19 | | - | 3,119.81 | | |
| 00082 10/12/2019 D 00054 00054 | CANC PRES COMP D-02 DIC.19 PROV P/APORTA PATRONAL ISSEMYM, 1A Q DIC.19 | | - | 3,119.81 | | |
| 00003 04/12/2019 D 00022 00022 | LIQ PASIVO D-08y15 ENE.19 CUOTAS Y APORT PATRONAL ISSEMYM, 1y2 Q ENE.19 | | 1,187.76 | - | | |
| 00059 04/12/2019 D 00022 00022 | LIQ PASIVO POR APLICACIÓN DE PAGO ANTICIPADO REGISTRADO EN AGO 2019 | | 2,794.01 | - | | |
| 00001 03/12/2019 D 00019 00019 | LIQ PASIVO D-71 NOV.19 CUOTAS Y APORT PATRONAL ISSEMYM, 2 QNA NOV.19 | | 3,119.81 | - | | |
| | **TOTAL:** | | **13,341.20** | **6,239.62** | | |
| 2117 000000001 00000000000000001 0002 0006 | ISSEMYM APORTACIONES MUNICIPALES PARA EL SERVICIO DE SALUD | 6,749.88 | 15,159.08 | 8,409.20 | 0.00 | |
| **REN. FECHA TIPO N.POL. REF** | **CONCEPTO** | | **DEBE** | **HABER** | | |
| 00004 31/12/2019 D 00117 00117 | LIQ PASIVO D-54 DIC.19 CUOTAS Y APORT PATRONAL ISSEMYM, 1 QNA DIC.19 | | 4,204.60 | - | | |
| 00068 31/12/2019 D 00117 00117 | LIQ PASIVO D-71 DIC.19 CUOTAS Y APORT PATRONAL ISSEMYM, 2 QNA DIC.19 | | 4,204.60 | - | | |
| 00083 18/12/2019 D 00071 00071 | CANC PRES COMP D-64 DIC.19 PROV P/APORTA PATRONAL ISSEMYM, 2A Q DIC.19 | | - | 4,204.60 | | |
| 00083 10/12/2019 D 00054 00054 | CANC PRES COMP D-02 DIC.19 PROV P/APORTA PATRONAL ISSEMYM, 1A Q DIC.19 | | - | 4,204.60 | | |
| 00004 04/12/2019 D 00022 00022 | LIQ PASIVO D-08y15 ENE.19 CUOTAS Y APORT PATRONAL ISSEMYM, 1y2 Q ENE.19 | | 1,600.72 | - | | |

| Cuenta (3) | Concepto (4) | Saldo Inicial (5) | Debe (6) | Haber (7) | Saldo Final (8) | Fecha de Antigüedad (9) |
|---|---|---|---|---|---|---|
| 00060 04/12/2019 D 00022 00022 | LIQ PASIVO POR APLICACIÓN DE PAGO ANTICIPADO REGISTRADO EN AGO 2019 | | 2,722.18 | - | | |
| 00002 03/12/2019 D 00019 00019 | LIQ PASIVO D-71 NOV.19 CUOTAS Y APORT PATRONAL ISSEMYM, 2 QNA NOV.19 | | 2,426.98 | - | | |
| | **TOTAL:** | | **15,159.08** | **8,409.20** | | |
| 2117 000000001 000000000000000001 0002 0007 | ISSEMYM SISTEMA DE CAPITALIZACION INDIVIDUAL | 162.40 | 1,077.76 | 915.36 | 0.00 | |
| **REN. FECHA TIPO N.POL. REF** | **CONCEPTO** | | **DEBE** | **HABER** | | |
| 00005 31/12/2019 D 00117 00117 | LIQ PASIVO D-54 DIC.19 CUOTAS Y APORT PATRONAL ISSEMYM, 1 QNA DIC.19 | | 457.68 | - | | |
| 00069 31/12/2019 D 00117 00117 | LIQ PASIVO D-71 DIC.19 CUOTAS Y APORT PATRONAL ISSEMYM, 2 QNA DIC.19 | | 457.68 | - | | |
| 00049 18/12/2019 D 00070 00070 | CANC PRES COMP D-63 DIC.19 PROV NOMINA, CORRESP 2DA QNA DIC.19 | | - | 457.68 | | |
| 00052 10/12/2019 D 00053 00053 | CANC PRES COMP D-01 DIC.19 PROV NOMINA, CORRESP 1RA QNA DIC.19 | | - | 457.68 | | |
| 00005 04/12/2019 D 00022 00022 | LIQ PASIVO D-08y15 ENE.19 CUOTAS Y APORT PATRONAL ISSEMYM, 1y2 Q ENE.19 | | 162.40 | - | | |
| | **TOTAL:** | | **1,077.76** | **915.36** | | |
| 2117 000000001 000000000000000001 0002 0009 | ISSEMYM APORTACIONES DE SISTEMA DE CAPITAL INDIVIDUAL | 214.58 | 1,424.16 | 1,209.58 | 0.00 | |
| **REN. FECHA TIPO N.POL. REF** | **CONCEPTO** | | **DEBE** | **HABER** | | |
| 00006 31/12/2019 D 00117 00117 | LIQ PASIVO D-54 DIC.19 CUOTAS Y APORT PATRONAL ISSEMYM, 1 QNA DIC.19 | | 604.79 | - | | |
| 00070 31/12/2019 D 00117 00117 | LIQ PASIVO D-71 DIC.19 CUOTAS Y APORT PATRONAL ISSEMYM, 2 QNA DIC.19 | | 604.79 | - | | |
| 00084 18/12/2019 D 00071 00071 | CANC PRES COMP D-64 DIC.19 PROV P/APORTA PATRONAL ISSEMYM, 2A Q DIC.19 | | - | 604.79 | | |
| 00084 10/12/2019 D 00054 00054 | CANC PRES COMP D-02 DIC.19 PROV P/APORTA PATRONAL ISSEMYM, 1A Q DIC.19 | | - | 604.79 | | |
| 00006 04/12/2019 D 00022 00022 | LIQ PASIVO D-08y15 ENE.19 CUOTAS Y APORT PATRONAL ISSEMYM, 1y2 Q ENE.19 | | 214.58 | - | | |
| | **TOTAL:** | | **1,424.16** | **1,209.58** | | |
| 2117 000000001 000000000000000001 0002 0010 | ISSEMYM APORTACION MUNICIPAL POR GASTOS DE ADMINISTRACION | 837.46 | 1,573.26 | 735.80 | 0.00 | |
| **REN. FECHA TIPO N.POL. REF** | **CONCEPTO** | | **DEBE** | **HABER** | | |
| 00007 31/12/2019 D 00117 00117 | LIQ PASIVO D-54 DIC.19 CUOTAS Y APORT PATRONAL ISSEMYM, 1 QNA DIC.19 | | 367.90 | - | | |
| 00071 31/12/2019 D 00117 00117 | LIQ PASIVO D-71 DIC.19 CUOTAS Y APORT PATRONAL ISSEMYM, 2 QNA DIC.19 | | 367.90 | - | | |
| 00085 18/12/2019 D 00071 00071 | CANC PRES COMP D-64 DIC.19 PROV P/APORTA PATRONAL ISSEMYM, 2A Q DIC.19 | | - | 367.90 | | |
| 00085 10/12/2019 D 00054 00054 | CANC PRES COMP D-02 DIC.19 PROV P/APORTA PATRONAL ISSEMYM, 1A Q DIC.19 | | - | 367.90 | | |
| 00007 04/12/2019 D 00022 00022 | LIQ PASIVO D-08y15 ENE.19 CUOTAS Y APORT PATRONAL ISSEMYM, 1y2 Q ENE.19 | | 140.08 | - | | |
| 00061 04/12/2019 D 00022 00022 | LIQ PASIVO POR APLICACIÓN DE PAGO ANTICIPADO REGISTRADO EN AGO 2019 | | 329.48 | - | | |
| 00003 03/12/2019 D 00019 00019 | LIQ PASIVO D-71 NOV.19 CUOTAS Y APORT PATRONAL ISSEMYM, 2 QNA NOV.19 | | 367.90 | - | | |

| Cuenta (3) | Concepto (4) | Saldo Inicial (5) | Debe (6) | Haber (7) | Saldo Final (8) | Fecha de Antigüedad (9) |
|---|---|---|---|---|---|---|
| | **TOTAL:** | | **1,573.26** | **735.80** | | |
| 2117 000000001 000000000000000001 0002 0011 | ISSEMYM APORTACION MUNICIPAL POR PRIMA BASICA | 957.09 | 1,798.03 | 840.94 | 0.00 | |
| **REN. FECHA TIPO N.POL. REF** | **CONCEPTO** | | **DEBE** | **HABER** | | |
| 00008 31/12/2019 D 00117 00117 | LIQ PASIVO D-54 DIC.19 CUOTAS Y APORT PATRONAL ISSEMYM, 1 QNA DIC.19 | | 420.47 | - | | |
| 00072 31/12/2019 D 00117 00117 | LIQ PASIVO D-71 DIC.19 CUOTAS Y APORT PATRONAL ISSEMYM, 2 QNA DIC.19 | | 420.47 | - | | |
| 00086 18/12/2019 D 00071 00071 | CANC PRES COMP D-64 DIC.19 PROV P/APORTA PATRONAL ISSEMYM, 2A Q DIC.19 | | - | 420.47 | | |
| 00086 10/12/2019 D 00054 00054 | CANC PRES COMP D-02 DIC.19 PROV P/APORTA PATRONAL ISSEMYM, 1A Q DIC.19 | | - | 420.47 | | |
| 00008 04/12/2019 D 00022 00022 | LIQ PASIVO D-08y15 ENE.19 CUOTAS Y APORT PATRONAL ISSEMYM, 1y2 Q ENE.19 | | 160.06 | - | | |
| 00062 04/12/2019 D 00022 00022 | LIQ PASIVO POR APLICACIÓN DE PAGO ANTICIPADO REGISTRADO EN AGO 2019 | | 376.56 | - | | |
| 00004 03/12/2019 D 00019 00019 | LIQ PASIVO D-71 NOV.19 CUOTAS Y APORT PATRONAL ISSEMYM, 2 QNA NOV.19 | | 420.47 | - | | |
| | **TOTAL:** | | **1,798.03** | **840.94** | | |
| 2117 000000001 000000000000000001 0002 0012 | ISSEMYM APORTACION MUNICIPAL POR PRIMA DE SINISTRALIDAD | 174.19 | 327.25 | 153.06 | 0.00 | |
| **REN. FECHA TIPO N.POL. REF** | **CONCEPTO** | | **DEBE** | **HABER** | | |
| 00009 31/12/2019 D 00117 00117 | LIQ PASIVO D-54 DIC.19 CUOTAS Y APORT PATRONAL ISSEMYM, 1 QNA DIC.19 | | 76.53 | - | | |
| 00073 31/12/2019 D 00117 00117 | LIQ PASIVO D-71 DIC.19 CUOTAS Y APORT PATRONAL ISSEMYM, 2 QNA DIC.19 | | 76.53 | - | | |
| 00087 18/12/2019 D 00071 00071 | CANC PRES COMP D-64 DIC.19 PROV P/APORTA PATRONAL ISSEMYM, 2A Q DIC.19 | | - | 76.53 | | |
| 00087 10/12/2019 D 00054 00054 | CANC PRES COMP D-02 DIC.19 PROV P/APORTA PATRONAL ISSEMYM, 1A Q DIC.19 | | - | 76.53 | | |
| 00009 04/12/2019 D 00022 00022 | LIQ PASIVO D-08y15 ENE.19 CUOTAS Y APORT PATRONAL ISSEMYM, 1y2 Q ENE.19 | | 29.12 | - | | |
| 00063 04/12/2019 D 00022 00022 | LIQ PASIVO POR APLICACIÓN DE PAGO ANTICIPADO REGISTRADO EN AGO 2019 | | 68.54 | - | | |
| 00005 03/12/2019 D 00019 00019 | LIQ PASIVO D-71 NOV.19 CUOTAS Y APORT PATRONAL ISSEMYM, 2 QNA NOV.19 | | 76.53 | - | | |
| | **TOTAL:** | | **327.25** | **153.06** | | |
| 2117 000000001 000000000000000001 0002 0013 | ISSEMYM APORTACION MUNICIPAL POR PRIMA DE RIESGO NO CONTROLAD | 99.53 | 186.99 | 87.46 | 0.00 | |
| **REN. FECHA TIPO N.POL. REF** | **CONCEPTO** | | **DEBE** | **HABER** | | |
| 00010 31/12/2019 D 00117 00117 | LIQ PASIVO D-54 DIC.19 CUOTAS Y APORT PATRONAL ISSEMYM, 1 QNA DIC.19 | | 43.73 | - | | |
| 00074 31/12/2019 D 00117 00117 | LIQ PASIVO D-71 DIC.19 CUOTAS Y APORT PATRONAL ISSEMYM, 2 QNA DIC.19 | | 43.73 | - | | |
| 00088 18/12/2019 D 00071 00071 | CANC PRES COMP D-64 DIC.19 PROV P/APORTA PATRONAL ISSEMYM, 2A Q DIC.19 | | - | 43.73 | | |
| 00088 10/12/2019 D 00054 00054 | CANC PRES COMP D-02 DIC.19 PROV P/APORTA PATRONAL ISSEMYM, 1A Q DIC.19 | | - | 43.73 | | |
| 00010 04/12/2019 D 00022 00022 | LIQ PASIVO D-08y15 ENE.19 CUOTAS Y APORT PATRONAL ISSEMYM, 1y2 Q ENE.19 | | 16.64 | - | | |

| Cuenta (3) | | | | | Concepto (4) | Saldo Inicial (5) | Debe (6) | Haber (7) | Saldo Final (8) | Fecha de Antigüedad (9) |
|---|---|---|---|---|---|---|---|---|---|---|
| 00064 | 04/12/2019 | D | 00022 | 00022 | LIQ PASIVO POR APLICACIÓN DE PAGO ANTICIPADO REGISTRADO EN AGO 2019 | | 39.16 | - | | |
| 00006 | 03/12/2019 | D | 00019 | 00019 | LIQ PASIVO D-71 NOV.19 CUOTAS Y APORT PATRONAL ISSEMYM, 2 QNA NOV.19 | | 43.73 | - | | |
| | | | | | **TOTAL:** | | **186.99** | **87.46** | | |
| 2117 | 000000001 | 000000000000000001 | | 0003 0001 | RETENCIONES DE I.S.P.T. | 14,786.53 | 14,790.00 | 65,431.05 | 65,427.58 | 25/11/2019 |
| **REN.** | **FECHA** | **TIPO** | **N.POL.** | **REF** | **CONCEPTO** | | **DEBE** | **HABER** | | |
| 00050 | 18/12/2019 | D | 00070 | 00070 | CANC PRES COMP D-63 DIC.19 PROV NOMINA, CORRESP 2DA QNA DIC.19 | | - | 7,260.43 | | |
| 00049 | 13/12/2019 | D | 00059 | 00059 | CANC PRES COMP D-03 DIC.19 PROV NOMINA, CORRESP AGUINALDO 2019 | | - | 45,208.19 | | |
| 00049 | 13/12/2019 | D | 00060 | 00060 | CANC PRES COMP D-04 DIC.19 PROV NOMINA, CORRESP PRIM VAC 2do PER VAC.19 | | - | 5,702.00 | | |
| 00053 | 10/12/2019 | D | 00053 | 00053 | CANC PRES COMP D-01 DIC.19 PROV NOMINA, CORRESP 1RA QNA DIC.19 | | - | 7,260.43 | | |
| 00001 | 10/12/2019 | D | 00044 | 00044 | REG ENTERO RETENC DE IS.R. POR SUELDySALARIOS, NOV.2019 | | 14,790.00 | - | | |
| | | | | | **TOTAL:** | | **14,790.00** | **65,431.05** | | |
| 2117 | 000000001 | 000000000000000001 | | 0003 0002 | 10 % SOBRE HONORARIOS (I.S.R.) | 9,942.99 | 0.00 | 0.00 | 9,942.99 | 27/11/2019 |
| **2119** | | | | | **Otras Cuentas por Pagar a Corto Plazo** | **29,271.29** | **9,711.34** | **19,940.56** | **39,500.51** | |
| 2119 | 000000002 | 000000000000000001 | | 0001 0001 | ANGELICA VIDAL ANZURES | 1,249.74 | 0.00 | 0.00 | 1,249.74 | 31/12/2015 |
| 2119 | 000000002 | 000000000000000001 | | 0001 0011 | GOBIERNO DEL ESTADO DE MEXICO | 21,685.02 | 0.00 | 0.00 | 21,685.02 | 31/12/2015 |
| 2119 | 000000002 | 000000000000000001 | | 0001 0018 | SECRETARIA DE FINANZAS - GOBIERNO DEL ESTADO DE MEXICO (2019-2021 | 5,284.00 | 5,284.00 | 16,055.00 | 16,055.00 | 31/12/2019 |
| **REN.** | **FECHA** | **TIPO** | **N.POL.** | **REF** | **CONCEPTO** | | **DEBE** | **HABER** | | |
| 00040 | 31/12/2019 | D | 00118 | 00118 | CANC PRES COMP D-11 DIC.19 PROV IMPTO 3% SOBRE EROGACIONES DIC.19 | | - | 16,055.00 | | |
| 00001 | 10/12/2019 | D | 00043 | 00043 | LIQ PASIVO D-74 NOV.19 PAGO IMPTO 3% SOBRE EROGACIONES NOV.19 | | 5,284.00 | - | | |
| | | | | | **TOTAL:** | | **5,284.00** | **16,055.00** | | |
| 2119 | 000000002 | 000000000000000001 | | 0001 0019 | ANGELICA VIDAL ANZURES (TESORERA DIF MPAL 2019-2021) | 220.68 | 2,531.69 | 2,821.76 | 510.75 | 27/11/2019 |
| **REN.** | **FECHA** | **TIPO** | **N.POL.** | **REF** | **CONCEPTO** | | **DEBE** | **HABER** | | |
| 00030 | 19/12/2019 | E | 00007 | 00007 | CANC PRES COMP PROV COMPROB GTOS MENORES DE FONDO FIJO DIC.19 - PASAJES LOC | | - | 144.00 | | |
| 00034 | 19/12/2019 | E | 00007 | 00007 | CANC PRES COMP PROV COMPROB GTOS MENORES DE FONDO FIJO DIC.19 - PASAJES | | - | 350.00 | | |
| 00038 | 19/12/2019 | E | 00007 | 00007 | CANC PRES COMP PROV COMPROB GTOS MENORES DE FONDO FIJO DIC.19 - PASAJES | | - | 350.00 | | |
| 00052 | 19/12/2019 | E | 00007 | 00007 | LIQ PASIVO PAGO COMPROB GTOS MENORES DE FONDO FIJO DIC.19 - PASAJES LOCALES | | 144.00 | - | | |
| 00055 | 19/12/2019 | E | 00007 | 00007 | LIQ PASIVO PAGO COMPROB GTOS MENORES DE FONDO FIJO DIC.19 - PASAJES | | 350.00 | - | | |
| 00058 | 19/12/2019 | E | 00007 | 00007 | LIQ PASIVO PAGO COMPROB GTOS MENORES DE FONDO FIJO DIC.19 - PASAJES | | 350.00 | - | | |
| 00064 | 19/12/2019 | E | 00007 | 00007 | LIQ PASIVO PAGO COMPROB DE GTOS MENORES DEL FONDO FIJO, DICIEMBRE 2019 | | 15.69 | - | | |
| 00042 | 19/12/2019 | E | 00008 | 00008 | CANC PRES COMP PROV COMPROB GTOS MENORES DE FONDO FIJO DIC.19 - PASAJES | | - | 350.00 | | |




# Cuenta Pública 2019

## Anexo al Estado de Situación Financiera

(Pesos)

**SISTEMA DESCENTRALIZADO MUNICIPAL DIF TEPETLIXPA 3019**

**AL 31 DE DICIEMBRE DE 2019**

| Cuenta (3) | | | | | Concepto (4) | Saldo Inicial (5) | Debe (6) | Haber (7) | Saldo Final (8) | Fecha de Antigüedad (9) |
|---|---|---|---|---|---|---|---|---|---|---|
| 00070 | 19/12/2019 | E | 00008 | 00008 | LIQ PASIVO PAGO COMPROB GTOS MENORES DE FONDO FIJO DIC.19 - PASAJES | | 350.00 | - | | |
| 00082 | 19/12/2019 | E | 00008 | 00008 | LIQ PASIVO PAGO COMPROB DE GTOS MENORES DEL FONDO FIJO, DICIEMBRE 2019 | | - | 298.36 | | |
| 00002 | 10/12/2019 | D | 00048 | 00048 | CORRECCION DE POLIZA E-005 AGO.19 SE AFECTO A PROVEEDOR DEBIO SER ACREEDOR | | - | 0.70 | | |
| 00032 | 02/12/2019 | E | 00003 | 00003 | CANC PRES COMP PROV COMPROB GTOS MENORES DE FONDO FIJO DIC.19 - PASAJES LOC | | - | 44.00 | | |
| 00036 | 02/12/2019 | E | 00003 | 00003 | CANC PRES COMP PROV COMPROB GTOS MENORES DE FONDO FIJO DIC.19 - PASAJES LOC | | - | 144.00 | | |
| 00040 | 02/12/2019 | E | 00003 | 00003 | CANC PRES COMP PROV COMPROB GTOS MENORES DE FONDO FIJO DIC.19 - PASAJES | | - | 350.00 | | |
| 00048 | 02/12/2019 | E | 00003 | 00003 | CANC PRES COMP PROV COMPROB GTOS MENORES DE FONDO FIJO DIC.19 - PASAJES LOC | | - | 50.00 | | |
| 00052 | 02/12/2019 | E | 00003 | 00003 | CANC PRES COMP PROV COMPROB GTOS MENORES DE FONDO FIJO DIC.19 - PASAJES LOC | | - | 50.00 | | |
| 00056 | 02/12/2019 | E | 00003 | 00003 | CANC PRES COMP PROV COMPROB GTOS MENORES DE FONDO FIJO DIC.19 - PASAJES LOC | | - | 40.00 | | |
| 00060 | 02/12/2019 | E | 00003 | 00003 | CANC PRES COMP PROV COMPROB GTOS MENORES DE FONDO FIJO DIC.19 - PASAJES LOC | | - | 50.00 | | |
| 00064 | 02/12/2019 | E | 00003 | 00003 | CANC PRES COMP PROV COMPROB GTOS MENORES DE FONDO FIJO DIC.19 - PASAJES LOC | | - | 50.00 | | |
| 00068 | 02/12/2019 | E | 00003 | 00003 | CANC PRES COMP PROV COMPROB GTOS MENORES DE FONDO FIJO DIC.19 - PASAJES LOC | | - | 46.00 | | |
| 00072 | 02/12/2019 | E | 00003 | 00003 | CANC PRES COMP PROV COMPROB GTOS MENORES DE FONDO FIJO DIC.19 - PASAJES LOC | | - | 148.00 | | |
| 00084 | 02/12/2019 | E | 00003 | 00003 | CANC PRES COMP PROV COMPROB GTOS MENORES DE FONDO FIJO DIC.19 - PASAJES | | - | 350.00 | | |
| 00085 | 02/12/2019 | E | 00003 | 00003 | LIQ PASIVO PAGO COMPROB GTOS MENORES DE FONDO FIJO DIC.19 - PASAJES LOCALES | | 44.00 | - | | |
| 00088 | 02/12/2019 | E | 00003 | 00003 | LIQ PASIVO PAGO COMPROB GTOS MENORES DE FONDO FIJO DIC.19 - PASAJES LOCALES | | 144.00 | - | | |
| 00091 | 02/12/2019 | E | 00003 | 00003 | LIQ PASIVO PAGO COMPROB GTOS MENORES DE FONDO FIJO DIC.19 - PASAJES | | 350.00 | - | | |
| 00097 | 02/12/2019 | E | 00003 | 00003 | LIQ PASIVO PAGO COMPROB GTOS MENORES DE FONDO FIJO DIC.19 - PASAJES LOCALES | | 50.00 | - | | |
| 00100 | 02/12/2019 | E | 00003 | 00003 | LIQ PASIVO PAGO COMPROB GTOS MENORES DE FONDO FIJO DIC.19 - PASAJES LOCALES | | 50.00 | - | | |
| 00103 | 02/12/2019 | E | 00003 | 00003 | LIQ PASIVO PAGO COMPROB GTOS MENORES DE FONDO FIJO DIC.19 - PASAJES LOCALES | | 40.00 | - | | |
| 00106 | 02/12/2019 | E | 00003 | 00003 | LIQ PASIVO PAGO COMPROB GTOS MENORES DE FONDO FIJO DIC.19 - PASAJES LOCALES | | 50.00 | - | | |
| 00109 | 02/12/2019 | E | 00003 | 00003 | LIQ PASIVO PAGO COMPROB GTOS MENORES DE FONDO FIJO DIC.19 - PASAJES LOCALES | | 50.00 | - | | |
| 00112 | 02/12/2019 | E | 00003 | 00003 | LIQ PASIVO PAGO COMPROB GTOS MENORES DE FONDO FIJO DIC.19 - PASAJES LOCALES | | 46.00 | - | | |
| 00115 | 02/12/2019 | E | 00003 | 00003 | LIQ PASIVO PAGO COMPROB GTOS MENORES DE FONDO FIJO DIC.19 - PASAJES LOCALES | | 148.00 | - | | |

| Cuenta (3) | | | | | Concepto (4) | Saldo Inicial (5) | Debe (6) | Haber (7) | Saldo Final (8) | Fecha de Antigüedad (9) |
|---|---|---|---|---|---|---|---|---|---|---|
| 00124 | 02/12/2019 | E | 00003 | 00003 | LIQ PASIVO PAGO COMPROB GTOS MENORES DE FONDO FIJO DIC.19 - PASAJES | | 350.00 | - | | |
| 00127 | 02/12/2019 | E | 00003 | 00003 | LIQ PASIVO PAGO COMPROB DE GTOS MENORES DEL FONDO FIJO, DICIEMBRE 2019 | | - | 6.70 | | |
| | | | | | **TOTAL:** | | **2,531.69** | **2,821.76** | | |
| 2119 | 000000002 | | 000000000000000001 | 0001 0020 | BANCO MERCANTIL DEL NORTE, S.A. Instit de Banca Multiple Gpo Fin BANORTE | 831.85 | 895.65 | 63.80 | 0.00 | |
| **REN.** | **FECHA** | **TIPO** | **N.POL.** | **REF** | **CONCEPTO** | | **DEBE** | **HABER** | | |
| 00006 | 24/12/2019 | D | 00101 | 00101 | CANC PRES COMP PROV COMISION BANC CTA 1044755453 ORDEN DE PAGO SPEI, DIC.19 | | - | 5.80 | | |
| 00007 | 24/12/2019 | D | 00101 | 00101 | LIQ PASIVO PAGO COMISION BANC CTA 1044755453 ORDEN DE PAGO SPEI, DIC.19 | | 5.80 | - | | |
| 00006 | 24/12/2019 | D | 00107 | 00107 | CANC PRES COMP PROV COMISION BANC CTA 1044755453 ORDEN DE PAGO SPEI, DIC.19 | | - | 5.80 | | |
| 00007 | 24/12/2019 | D | 00107 | 00107 | LIQ PASIVO PAGO COMISION BANC CTA 1044755453 ORDEN DE PAGO SPEI, DIC.19 | | 5.80 | - | | |
| 00006 | 24/12/2019 | D | 00110 | 00110 | CANC PRES COMP PROV COMISION BANC CTA 1044755453 ORDEN DE PAGO SPEI, DIC.19 | | - | 5.80 | | |
| 00007 | 24/12/2019 | D | 00110 | 00110 | LIQ PASIVO PAGO COMISION BANC CTA 1044755453 ORDEN DE PAGO SPEI, DIC.19 | | 5.80 | - | | |
| 00006 | 24/12/2019 | D | 00113 | 00113 | CANC PRES COMP PROV COMISION BANC CTA 1044755453 ORDEN DE PAGO SPEI, DIC.19 | | - | 5.80 | | |
| 00007 | 24/12/2019 | D | 00113 | 00113 | LIQ PASIVO PAGO COMISION BANC CTA 1044755453 ORDEN DE PAGO SPEI, DIC.19 | | 5.80 | - | | |
| 00006 | 18/12/2019 | D | 00076 | 00076 | CANC PRES COMP PROV COMISION BANC CTA 1044755453 ORDEN DE PAGO SPEI, DIC.19 | | - | 5.80 | | |
| 00007 | 18/12/2019 | D | 00076 | 00076 | LIQ PASIVO PAGO COMISION BANC CTA 1044755453 ORDEN DE PAGO SPEI, DIC.19 | | 5.80 | - | | |
| 00006 | 16/12/2019 | D | 00066 | 00066 | CANC PRES COMP PROV COMISION BANC CTA 1044755453 ORDEN DE PAGO SPEI, DIC.19 | | - | 5.80 | | |
| 00007 | 16/12/2019 | D | 00066 | 00066 | LIQ PASIVO PAGO COMISION BANC CTA 1044755453 ORDEN DE PAGO SPEI, DIC.19 | | 5.80 | - | | |
| 00001 | 13/12/2019 | D | 00058 | 00058 | REG DE INTERESES GENERADOS EN LA CTA 1044755453 DE ENE-SEP 2019 | | 831.85 | - | | |
| 00006 | 10/12/2019 | D | 00047 | 00047 | CANC PRES COMP PROV COMISION BANC CTA 1044755453 ORDEN DE PAGO SPEI, DIC.19 | | - | 5.80 | | |
| 00007 | 10/12/2019 | D | 00047 | 00047 | LIQ PASIVO PAGO COMISION BANC CTA 1044755453 ORDEN DE PAGO SPEI, DIC.19 | | 5.80 | - | | |
| 00006 | 10/12/2019 | D | 00051 | 00051 | CANC PRES COMP PROV COMISION BANC CTA 1044755453 ORDEN DE PAGO SPEI, DIC.19 | | - | 5.80 | | |
| 00007 | 10/12/2019 | D | 00051 | 00051 | LIQ PASIVO PAGO COMISION BANC CTA 1044755453 ORDEN DE PAGO SPEI, DIC.19 | | 5.80 | - | | |
| 00006 | 10/12/2019 | D | 00055 | 00055 | CANC PRES COMP PROV COMISION BANC CTA 1044755453 ORDEN DE PAGO SPEI, DIC.19 | | - | 5.80 | | |
| 00007 | 10/12/2019 | D | 00055 | 00055 | LIQ PASIVO PAGO COMISION BANC CTA 1044755453 ORDEN DE PAGO SPEI, DIC.19 | | 5.80 | - | | |
| 00006 | 05/12/2019 | D | 00030 | 00030 | CANC PRES COMP PROV COMISION BANC CTA 1044755453 ORDEN DE PAGO SPEI, DIC.19 | | - | 5.80 | | |

# Cuenta Pública 2019

## Anexo al Estado de Situación Financiera

(Pesos)

**SISTEMA DESCENTRALIZADO MUNICIPAL DIF TEPETLIXPA 3019** — **AL 31 DE DICIEMBRE DE 2019**

| Cuenta (3) | Concepto (4) | Saldo Inicial (5) | Debe (6) | Haber (7) | Saldo Final (8) | Fecha de Antigüedad (9) |
|---|---|---|---|---|---|---|
| 00007 05/12/2019 D 00030 00030 | LIQ PASIVO PAGO COMISION BANC CTA 1044755453 ORDEN DE PAGO SPEI, DIC.19 | | 5.80 | - | | |
| 00006 02/12/2019 D 00016 00016 | CANC PRES COMP PROV COMISION BANC CTA 1044755453 ORDEN DE PAGO SPEI, DIC.19 | | - | 5.80 | | |
| 00007 02/12/2019 D 00016 00016 | LIQ PASIVO PAGO COMISION BANC CTA 1044755453 ORDEN DE PAGO SPEI, DIC.19 | | 5.80 | - | | |
| | **TOTAL:** | | **895.65** | **63.80** | | |
| 2119 000000002 00000000000000001 0002 0002 | ALBERGUE ALIANZA SANGRE NUEVA, A.C. | 0.00 | 1,000.00 | 1,000.00 | 0.00 | |
| **REN. FECHA TIPO N.POL. REF** | **CONCEPTO** | | **DEBE** | **HABER** | | |
| 00004 02/12/2019 D 00010 03113 | CANC PRES COMP D-05 DIC.19 PROV F-3113 ALBERGUE ALIANZA SANGRE NUEVA | | - | 1,000.00 | | |
| 00001 02/12/2019 D 00013 03113 | LIQ PASIVO D-10 DIC.19 PAGO F-3113 ALBERGUE ALIÓENZA SANGRE NUEVA, APOYO | | 1,000.00 | - | | |
| | **TOTAL:** | | **1,000.00** | **1,000.00** | | |
| **3111** | **Aportaciones** | **785,882.65** | **0.00** | **0.00** | **785,882.65** | |
| 3111 000000001 00000000000000001 0001 | PATRIMONIO | 785,882.65 | 0.00 | 0.00 | 785,882.65 | 31/12/2015 |
| **3221** | **Resultados de Ejercicios Anteriores** | **192,605.02** | **0.00** | **0.00** | **192,605.02** | |
| 3221 000000001 | RESULTADO DE EJERCICIOS ANTERIORES | 192,605.02 | 0.00 | 0.00 | 192,605.02 | 31/12/2015 |

C. EDITH AMPARO MARTINEZ TOLEDANO
**PRESIDENTA DIF MUNICIPAL**

LIC. MARIA JOSEFINA CASTAÑEDA RUBIO
**DIRECTORA GENERAL DIF MUNICIPAL**

LIC. ANGELICA VIDAL ANZURES
**TESORERA DIF MUNICIPAL**

**Sistema de Coordinación Hacendaria del Estado de México con sus Municipios**
**Manual para la Planeacion, Programación y Presupuestación Municipal 2019**

**Presupuesto Basado en Resultados Municipal**

MUNICIPIO DE: TEPETLIXPA

Del 1 de enero al 31 de diciembre de 2019

| | | (Clave) | (Denominación) |
|---|---|---|---|
| ENTE PÚBLICO: SISTEMA MUNICIPAL DIF DE TEPETLIXPA 3019 | Programa Presupuestario | 01050202 | Fortalecimiento De Los Ingresos |
| | Proyecto | 010502020401 | Registro Y Control De Caja Y Tesorería |
| PbRM-02a CALENDARIZACION DE METAS DE ACTIVIDAD POR PROYECTO | Dependencia General | C00 | Tesoreria |
| | Dependencia Auxiliar | 306 | Área de Finanzas |

| Código | Descripción de las Metas de la Actividad | Unidad de Medida | Cantidad Programada Anual | Calendarización de Metas Fisicas | | | | | | | |
|---|---|---|---|---|---|---|---|---|---|---|---|
| | | | | Primer Trimestre | | Segundo Trimestre | | Tercer Trimestre | | Cuarto Trimestre | |
| | | | | Abs | % | Abs | % | Abs | % | Abs | % |
| 1 | DIFUSION MASIVA DE LAS TARIFAS DE LOS SERVICIOS QUE SE PRESTAN EN EL DIF | CAMPAÑA | 4.00 | 1.00 | 25.00 | 1.00 | 25.00 | 1.00 | 25.00 | 1.00 | 25.00 |
| 2 | ELABORACION E INTEGRACION DE INFORMES MENSUALES | INFORME | 10.00 | 2.00 | 20.00 | 3.00 | 30.00 | 3.00 | 30.00 | 2.00 | 20.00 |
| 3 | ELABORACION E INTEGRACION DE CUENTA PUBLICA ANUAL | CUENTA | 1.00 | 1.00 | 100.00 | 0.00 | 0.00 | 0.00 | 0.00 | 0.00 | 0.00 |
| 4 | ELABORACION DEL PRESUPUESTO DE INGRESOS Y EGRESOS | PRESUPUESTO | 2.00 | 1.00 | 50.00 | 0.00 | 0.00 | 0.00 | 0.00 | 1.00 | 50.00 |

**ELABORÓ**

LIC. ANGELICA VIDAL ANZURES

**TITULAR DEPENDENCIA**

LIC. ANGELICA VIDAL ANZURES

**TITULAR DE LA UIPPE**

LIC. MARIA JOSEFINA CASTAÑEDA RUBIO

**Sistema de Coordinación Hacendaria del Estado de México con sus Municipios**
**Manual para la Planeacion, Programación y Presupuestación Municipal 2019**

**Presupuesto Basado en Resultados Municipal**

MUNICIPIO DE: TEPETLIXPA

Del 1 de enero al 31 de diciembre de 2019

| | | (Clave) | (Denominación) |
|---|---|---|---|
| ENTE PÚBLICO: SISTEMA MUNICIPAL DIF DE TEPETLIXPA 3019 | Programa Presupuestario | 02030101 | Prevención Médica Para La Comunidad |
| | Proyecto | 020301010101 | Medicina Preventiva |
| PbRM-02a CALENDARIZACION DE METAS DE ACTIVIDAD POR PROYECTO | Dependencia General | E00 | Area De Operación |
| | Dependencia Auxiliar | 310 | Área de Salud y Deporte |

| Código | Descripción de las Metas de la Actividad | Unidad de Medida | Cantidad Programada Anual | Calendarización de Metas Fisicas | | | | | | | |
|---|---|---|---|---|---|---|---|---|---|---|---|
| | | | | Primer Trimestre | | Segundo Trimestre | | Tercer Trimestre | | Cuarto Trimestre | |
| | | | | Abs | % | Abs | % | Abs | % | Abs | % |
| 1 | CAPACITAR A MADRES DE FAMILIA EN LA ATENCIÓN DE ENFERMEDADES DIARRÉICAS AGUDAS | PLATICA | 78.00 | 8.00 | 10.26 | 20.00 | 25.64 | 25.00 | 32.05 | 25.00 | 32.05 |
| 2 | CAPACITAR A MADRES DE FAMILIA EN LA ATENCIÓN DE INFECCIONES RESPIRATORIAS AGUDAS | PLATICA | 132.00 | 25.00 | 18.94 | 36.00 | 27.27 | 36.00 | 27.27 | 35.00 | 26.52 |
| 3 | IMPARTIR PLÁTICAS DE VACUNACIÓN A PADRES DE FAMILIA | PLATICA | 37.00 | 10.00 | 27.03 | 8.00 | 21.62 | 9.00 | 24.32 | 10.00 | 27.03 |
| 4 | EXPEDIR CERTIFICADOS MÉDICOS | CERTIFICADO | 759.00 | 0.00 | 0.00 | 0.00 | 0.00 | 759.00 | 100.00 | 0.00 | 0.00 |

**ELABORÓ**

LIC. MARIA JOSEFINA CASTAÑEDA RUBIO

**TITULAR DEPENDENCIA**

LIC. MARIA JOSEFINA CASTAÑEDA RUBIO

**TITULAR DE LA UIPPE**

LIC. MARIA JOSEFINA CASTAÑEDA RUBIO

**Sistema de Coordinación Hacendaria del Estado de México con sus Municipios**
**Manual para la Planeacion, Programación y Presupuestación Municipal 2019**

**Presupuesto Basado en Resultados Municipal**

MUNICIPIO DE: TEPETLIXPA

Del 1 de enero al 31 de diciembre de 2019

| | | (Clave) | (Denominación) |
|---|---|---|---|
| ENTE PÚBLICO: SISTEMA MUNICIPAL DIF DE TEPETLIXPA 3019 | Programa Presupuestario | 02030101 | Prevención Médica Para La Comunidad |
| | Proyecto | 020301010202 | Prevención De Las Adicciones |
| PbRM-02a CALENDARIZACION DE METAS DE ACTIVIDAD POR PROYECTO | Dependencia General | E00 | Area De Operación |
| | Dependencia Auxiliar | 310 | Área de Salud y Deporte |

| Código | Descripción de las Metas de la Actividad | Unidad de Medida | Cantidad Programada Anual | Calendarización de Metas Fisicas | | | | | | | |
|---|---|---|---|---|---|---|---|---|---|---|---|
| | | | | Primer Trimestre | | Segundo Trimestre | | Tercer Trimestre | | Cuarto Trimestre | |
| | | | | Abs | % | Abs | % | Abs | % | Abs | % |
| 1 | PREVENIR LAS ADICCIONES (TABAQUISMO, ALCOHOLISMO Y FARMACODEPENDENCIA) EN ESCUELAS Y ENTRE LA POBLACIÓN EN GENERAL, A TRAVÉS DE PLÁTICAS. | PLÁTICAS | 48.00 | 12.00 | 25.00 | 12.00 | 25.00 | 12.00 | 25.00 | 12.00 | 25.00 |
| 2 | OTORGAR ORIENTACIONES INDIVIDUALES, DE PAREJA, FAMILIARES O GRUPALES, PARA PREVENIR LAS ADICCIONES | ASESORÍA | 47.00 | 12.00 | 25.53 | 12.00 | 25.53 | 11.00 | 23.40 | 12.00 | 25.53 |
| 3 | IMPARTIR TALLERES PREVENTIVOS DE LAS ADICCIONES A ESCUELAS Y POBLACIÓN ABIERTA | TALLER | 24.00 | 6.00 | 25.00 | 6.00 | 25.00 | 6.00 | 25.00 | 6.00 | 25.00 |
| 4 | ATENDER A PERSONAS CON ALGUNA ADICCIÓN O TRASTORNO | CONSvLTA | 38.00 | 9.00 | 23.68 | 10.00 | 26.32 | 10.00 | 26.32 | 9.00 | 23.68 |
| 5 | REALIZAR EVENTOS ESPECIALES EN TORNO A LA PREVENCIÓN DE LAS ADICCIONES | JORNADA | 5.00 | 1.00 | 20.00 | 2.00 | 40.00 | 1.00 | 20.00 | 1.00 | 20.00 |
| 6 | ELABORAR Y DISTRIBUIR MATERIAL IMPRESO PARA LA DIFUSIÓN DE LA PREVENCIÓN DE ADICCIONES | TRÍPTICOS/DÍPTICOS (SvMA) | 24.00 | 6.00 | 25.00 | 6.00 | 25.00 | 6.00 | 25.00 | 6.00 | 25.00 |

**ELABORÓ**

LIC. MARIA JOSEFINA CASTAÑEDA RUBIO

**TITULAR DEPENDENCIA**

LIC. MARÍA JOSEFINA CASTAÑEDA RUBIO

**TITULAR DE LA UIPPE**

LIC. MARIA JOSEFINA CASTAÑEDA RUBIO

**Sistema de Coordinación Hacendaria del Estado de México con sus Municipios**
**Manual para la Planeacion, Programación y Presupuestación Municipal 2019**

**Presupuesto Basado en Resultados Municipal**

MUNICIPIO DE: TEPETLIXPA

Del 1 de enero al 31 de diciembre de 2019

| | | (Clave) | (Denominación) |
|---|---|---|---|
| ENTE PÚBLICO: SISTEMA MUNICIPAL DIF DE TEPETLIXPA 3019 | Programa Presupuestario | 02030101 | Prevención Médica Para La Comunidad |
| | Proyecto | 020301010202 | Prevención De Las Adicciones |
| PbRM-02a CALENDARIZACION DE METAS DE ACTIVIDAD POR PROYECTO | Dependencia General | E00 | Area De Operación |
| | Dependencia Auxiliar | 310 | Área de Salud y Deporte |

| Código | Descripción de las Metas de la Actividad | Unidad de Medida | Cantidad Programada Anual | Calendarización de Metas Fisicas | | | | | | | |
|---|---|---|---|---|---|---|---|---|---|---|---|
| | | | | Primer Trimestre | | Segundo Trimestre | | Tercer Trimestre | | Cuarto Trimestre | |
| | | | | Abs | % | Abs | % | Abs | % | Abs | % |
| 7 | REALIZAR TALLERES PSICOEDUCATIVOS Y CURSOS ENFOCADOS AL PROGRAMA NUEVA VIDA | TALLER | 11.00 | 2.00 | 18.18 | 3.00 | 27.27 | 3.00 | 27.27 | 3.00 | 27.27 |

**ELABORÓ**

LIC. MARIA JOSEFINA CASTAÑEDA RUBIO

**TITULAR DEPENDENCIA**

LIC. MARIA JOSEFINA CASTAÑEDA RUBIO

**TITULAR DE LA UIPPE**

LIC. MARIA JOSEFINA CASTAÑEDA RUBIO

**Sistema de Coordinación Hacendaria del Estado de México con sus Municipios**
**Manual para la Planeacion, Programación y Presupuestación Municipal 2019**

**Presupuesto Basado en Resultados Municipal**

MUNICIPIO DE: TEPETLIXPA

Del 1 de enero al 31 de diciembre de 2019

| | | (Clave) | (Denominación) |
|---|---|---|---|
| ENTE PÚBLICO: SISTEMA MUNICIPAL DIF DE TEPETLIXPA 3019 | Programa Presupuestario | 02030201 | Atención Médica |
| | Proyecto | 020302010111 | Apoyo Municipal A La Prestacion De Servicios De Salud Para Las Personas |
| PbRM-02a CALENDARIZACION DE METAS DE ACTIVIDAD POR PROYECTO | Dependencia General | E00 | Area De Operación |
| | Dependencia Auxiliar | 310 | Área de Salud y Deporte |

| Código | Descripción de las Metas de la Actividad | Unidad de Medida | Cantidad Programada Anual | Calendarización de Metas Fisicas | | | | | | | |
|---|---|---|---|---|---|---|---|---|---|---|---|
| | | | | Primer Trimestre | | Segundo Trimestre | | Tercer Trimestre | | Cuarto Trimestre | |
| | | | | Abs | % | Abs | % | Abs | % | Abs | % |
| 1 | OTORGAR CONSULTAS ODONTOLÒGICAS EN CONSULTORIO DENTAL FIJO A LA POBLACIÒN DE ESCASOS RECURSOS DEL MUNICIPIO | CONSULTA | 633.00 | 158.00 | 24.96 | 158.00 | 24.96 | 158.00 | 24.96 | 159.00 | 25.12 |
| 2 | ENJUAGATORIOS DE FLOURURO A NIÑAS, NIÑOS Y ADOLESCENTES EN ESCUELAS PRIMARIAS DEL MUNICIPIO DEACUERDO AL PROGRAMA EDUCATIVO PREVENTIVO | FLUORIZACIÓN | 2,360.00 | 590.00 | 25.00 | 590.00 | 25.00 | 590.00 | 25.00 | 590.00 | 25.00 |
| 3 | OTORGAR TRATAMIENTOS EN CONSULTORIO FIJO A POBLACIÒN ABIERTA AL MUNICIPIO | TRATAMIENTO | 648.00 | 162.00 | 25.00 | 162.00 | 25.00 | 162.00 | 25.00 | 162.00 | 25.00 |
| 4 | PROPORCIONAR ORIENTACIÓN INDIVIDUAL A LOS PACIENTES ODONTOLÒGICOS | ASESORÌA | 632.00 | 158.00 | 25.00 | 158.00 | 25.00 | 158.00 | 25.00 | 158.00 | 25.00 |

**ELABORÓ**

LIC. EN ESTOMATOLOGÌA TERESA DE LA CRUZ

**TITULAR DEPENDENCIA**

LIC. MARIA JOSEFINA CASTAÑEDA RUBIO

**TITULAR DE LA UIPPE**

LIC. MARIA JOSEFINA CASTAÑEDA RUBIO

**Sistema de Coordinación Hacendaria del Estado de México con sus Municipios**
**Manual para la Planeacion, Programación y Presupuestación Municipal 2019**

**Presupuesto Basado en Resultados Municipal**

MUNICIPIO DE: TEPETLIXPA

Del 1 de enero al 31 de diciembre de 2019

| | | (Clave) | (Denominación) |
|---|---|---|---|
| ENTE PÚBLICO: | SISTEMA MUNICIPAL DIF DE TEPETLIXPA 3019 | Programa Presupuestario | 02050603 Alimentación Para La Población Infantil |
| | | Proyecto | 020506030101 Desayunos Escolares |
| PbRM-02a | CALENDARIZACION DE METAS DE ACTIVIDAD POR PROYECTO | Dependencia General | E00 Area De Operación |
| | | Dependencia Auxiliar | 311 Área de Servicios Nutricionales |

| Código | Descripción de las Metas de la Actividad | Unidad de Medida | Cantidad Programada Anual | Calendarización de Metas Fisicas | | | | | | | |
|---|---|---|---|---|---|---|---|---|---|---|---|
| | | | | Primer Trimestre | | Segundo Trimestre | | Tercer Trimestre | | Cuarto Trimestre | |
| | | | | Abs | % | Abs | % | Abs | % | Abs | % |
| 1 | FORTALECER LA SUPERVISIÓN EN LOS DESAYUNADORES ESCOLARES | INSPECCIÓN (SUMA) | 110.00 | 26.00 | 23.64 | 33.00 | 30.00 | 24.00 | 21.82 | 27.00 | 24.55 |
| 2 | SUPERVISAR LA OPERACIÓN DE LOS ESPACIOS DE ALIMENTACIÓN, ENCUENTRO Y DESARROLLO | INSPECCIÓN (SUMA) | 110.00 | 26.00 | 23.64 | 33.00 | 30.00 | 24.00 | 21.82 | 27.00 | 24.55 |
| 3 | DISTRIBUIR DESAYUNOS ESCOLARES FRÍOS Y A LAS ESCUELAS BENEFICIADAS. | DESAYUNO (SUMA) | 166,000.00 | 46,480.00 | 28.00 | 41,500.00 | 25.00 | 33,200.00 | 20.00 | 44,820.00 | 27.00 |
| 4 | DISTRIBUIR RACIONES VESPERTINAS A LAS ESCUELAS BENEFICIADAS | RACIÓN (SUMA) | 58,800.00 | 16,464.00 | 28.00 | 14,700.00 | 25.00 | 11,760.00 | 20.00 | 15,876.00 | 27.00 |
| 5 | CAPACITAR A PADRES DE FAMILIA Y MAESTROS DE LOS BENEFICIADOS CON DESAYUNOS EN LAS 3 MODALIDADES, SOBRE LAS REGLAS DE OPERACIÓN | PLÁTICA (SUMA) | 31.00 | 15.00 | 48.39 | 4.00 | 12.90 | 6.00 | 19.35 | 6.00 | 19.35 |
| 6 | REALIZAR EL LEVANTAMIENTO DE PESO Y TALLA PARA LA CONFORMACIÓN DEL PADRÓN DE BENEFICIARIOS AL INICIO (DEF,REV,DEC) Y FINAL (DEC) DEL CICLO ESCOLAR VIG | TOMA DE PESO Y ESTATURA (SUMA) | 2,502.00 | 0.00 | 0.00 | 0.00 | 0.00 | 2,502.00 | 100.00 | 0.00 | 0.00 |

**ELABORÓ**

LIC. MARIA JOSEFINA CASTAÑEDA RUBIO

**TITULAR DEPENDENCIA**

LIC. MARIA JOSEFINA CASTAÑEDA RUBIO

**TITULAR DE LA UIPPE**

LIC. MARIA JOSEFINA CASTAÑEDA RUBIO

**Sistema de Coordinación Hacendaria del Estado de México con sus Municipios**
**Manual para la Planeacion, Programación y Presupuestación Municipal 2019**

**Presupuesto Basado en Resultados Municipal**

MUNICIPIO DE: TEPETLIXPA

Del 1 de enero al 31 de diciembre de 2019

| | | (Clave) | (Denominación) |
|---|---|---|---|
| ENTE PÚBLICO: SISTEMA MUNICIPAL DIF DE TEPETLIXPA 3019 | Programa Presupuestario | 02050603 | Alimentación Para La Población Infantil |
| | Proyecto | 020506030101 | Desayunos Escolares |
| PbRM-02a CALENDARIZACION DE METAS DE ACTIVIDAD POR PROYECTO | Dependencia General | E00 | Area De Operación |
| | Dependencia Auxiliar | 311 | Área de Servicios Nutricionales |

| Código | Descripción de las Metas de la Actividad | Unidad de Medida | Cantidad Programada Anual | Calendarización de Metas Fisicas | | | | | | | |
|---|---|---|---|---|---|---|---|---|---|---|---|
| | | | | Primer Trimestre | | Segundo Trimestre | | Tercer Trimestre | | Cuarto Trimestre | |
| | | | | Abs | % | Abs | % | Abs | % | Abs | % |
| 7 | SUPERVISAR LOS PLANTELES ESCOLARES BENEFICIADOS CON DESAYUNOS FRÍOS Y RACIONES VESPERTINAS A TRAVÉS DE VISITAS PERIÓDICAS VERIFICANDO EL CUMPLIMIENTO | INSPECCIÓN | 180.00 | 45.00 | 25.00 | 45.00 | 25.00 | 45.00 | 25.00 | 45.00 | 25.00 |

**ELABORÓ**

LIC. MARIA JOSEFINA CASTAÑEDA RUBIO

**TITULAR DEPENDENCIA**

LIC. MARIA JOSEFINA CASTAÑEDA RUBIO

**TITULAR DE LA UIPPE**

LIC. MARIA JOSEFINA CASTAÑEDA RUBIO

**Sistema de Coordinación Hacendaria del Estado de México con sus Municipios**
**Manual para la Planeacion, Programación y Presupuestación Municipal 2019**

**Presupuesto Basado en Resultados Municipal**

MUNICIPIO DE: TEPETLIXPA

Del 1 de enero al 31 de diciembre de 2019

| | | (Clave) | (Denominación) |
|---|---|---|---|
| ENTE PÚBLICO: SISTEMA MUNICIPAL DIF DE TEPETLIXPA 3019 | Programa Presupuestario | 02060501 | Alimentación Y Nutrición Familiar |
| | Proyecto | 020605010101 | Estudios Nutricionales |
| PbRM-02a CALENDARIZACION DE METAS DE ACTIVIDAD POR PROYECTO | Dependencia General | E00 | Area De Operación |
| | Dependencia Auxiliar | 311 | Área de Servicios Nutricionales |

| Código | Descripción de las Metas de la Actividad | Unidad de Medida | Cantidad Programada Anual | Calendarización de Metas Fisicas | | | | | | | |
|---|---|---|---|---|---|---|---|---|---|---|---|
| | | | | Primer Trimestre | | Segundo Trimestre | | Tercer Trimestre | | Cuarto Trimestre | |
| | | | | Abs | % | Abs | % | Abs | % | Abs | % |
| 1 | REALIZAR PLATICAS DE HABITOS ALIMENTARIOS | PLATICAS | 19.00 | 6.00 | 31.58 | 3.00 | 15.79 | 5.00 | 26.32 | 5.00 | 26.32 |

| ELABORÓ | TITULAR DEPENDENCIA | TITULAR DE LA UIPPE |
|---|---|---|
| LIC. MARIA JOSEFINA CASTAÑEDA RUBIO | LIC. MARIA JOSEFINA CASTAÑEDA RUBIO | LIC. MARIA JOSEFINA CASTAÑEDA RUBIO |

**Sistema de Coordinación Hacendaria del Estado de México con sus Municipios**
**Manual para la Planeacion, Programación y Presupuestación Municipal 2019**

**Presupuesto Basado en Resultados Municipal**

MUNICIPIO DE: TEPETLIXPA

Del 1 de enero al 31 de diciembre de 2019

| | | (Clave) | (Denominación) |
|---|---|---|---|
| ENTE PÚBLICO: | SISTEMA MUNICIPAL DIF DE TEPETLIXPA 3019 | Programa Presupuestario | 02060501 Alimentación Y Nutrición Familiar |
| | | Proyecto | 020605010103 Cultura Alimentaria |
| PbRM-02a | CALENDARIZACION DE METAS DE ACTIVIDAD POR PROYECTO | Dependencia General | E00 Area De Operación |
| | | Dependencia Auxiliar | 311 Área de Servicios Nutricionales |

| Código | Descripción de las Metas de la Actividad | Unidad de Medida | Cantidad Programada Anual | Calendarización de Metas Fisicas | | | | | | | |
|---|---|---|---|---|---|---|---|---|---|---|---|
| | | | | Primer Trimestre | | Segundo Trimestre | | Tercer Trimestre | | Cuarto Trimestre | |
| | | | | Abs | % | Abs | % | Abs | % | Abs | % |
| 1 | FOMENTAR LA ORIENTACIÓN ALIMENTARIA A POBLACIÓN ABIERTA MEDIANTE PLÁTICAS Y/O TALLERES | PLATICA/TALLER | 83.00 | 15.00 | 18.07 | 22.00 | 26.51 | 25.00 | 30.12 | 21.00 | 25.30 |
| 2 | IMPARTIR TALLERES O PLÁTICAS PARA APOYAR PROCESOS FORMATIVO EDUCATIVOS DE LA COMUNIDAD | PLATICA/TALLER | 42.00 | 13.00 | 30.95 | 6.00 | 14.29 | 14.00 | 33.33 | 9.00 | 21.43 |

**ELABORÓ**

LIC. MARIA JOSEFINA CASTAÑEDA RUBIO

**TITULAR DEPENDENCIA**

LIC. MARIA JOSEFINA CASTAÑEDA RUBIO

**TITULAR DE LA UIPPE**

LIC. MARIA JOSEFINA CASTAÑEDA RUBIO

**Sistema de Coordinación Hacendaria del Estado de México con sus Municipios**
**Manual para la Planeacion, Programación y Presupuestación Municipal 2019**

**Presupuesto Basado en Resultados Municipal**

MUNICIPIO DE: TEPETLIXPA

Del 1 de enero al 31 de diciembre de 2019

| | | (Clave) | (Denominación) |
|---|---|---|---|
| ENTE PÚBLICO: SISTEMA MUNICIPAL DIF DE TEPETLIXPA 3019 | Programa Presupuestario | 02060801 | Protección A La Población Infantil Y Adolescente |
| | Proyecto | 020608010103 | Detección Y Prevención De Niños En Situación De Calle |
| PbRM-02a CALENDARIZACION DE METAS DE ACTIVIDAD POR PROYECTO | Dependencia General | E00 | Area De Operación |
| | Dependencia Auxiliar | 301 | Unidad de Asistencia Social |

| Código | Descripción de las Metas de la Actividad | Unidad de Medida | Cantidad Programada Anual | Calendarización de Metas Fisicas | | | | | | | |
|---|---|---|---|---|---|---|---|---|---|---|---|
| | | | | Primer Trimestre | | Segundo Trimestre | | Tercer Trimestre | | Cuarto Trimestre | |
| | | | | Abs | % | Abs | % | Abs | % | Abs | % |
| 1 | ATENDER ZONAS RECEPTORAS | ZONA | 2.00 | 0.00 | 0.00 | 1.00 | 50.00 | 1.00 | 50.00 | 0.00 | 0.00 |
| 2 | ATENDER NIÑAS Y NIÑOS Y ADOLESCENTES EN LA CALLE Y DE LA CALLE (NUEVOS QUE SE DETECTAN CADA MES) | MENOR | 22.00 | 4.00 | 18.18 | 6.00 | 27.27 | 6.00 | 27.27 | 6.00 | 27.27 |
| 3 | DAR SEGUIMIENTO A NIÑAS, NIÑOS Y ADOLESCENTES EN LA CALLE Y DE LA CALLE(SUBSECUENTES) | MENOR | 30.00 | 5.00 | 16.67 | 8.00 | 26.67 | 9.00 | 30.00 | 8.00 | 26.67 |
| 4 | REINTEGRAR NIÑAS, NIÑOS Y ADOLESCENTES DE LA FAMILIA | MENOR | 10.00 | 2.00 | 20.00 | 3.00 | 30.00 | 3.00 | 30.00 | 2.00 | 20.00 |
| 5 | OTORGAR BECAS A NIÑAS Y NIÑOS Y ADOLSCENTES (UNICAMENTE LAS QUE OTORGA EL DIF MUNICIPAL) | BECA(SUMA) | 8.00 | 2.00 | 25.00 | 2.00 | 25.00 | 2.00 | 25.00 | 2.00 | 25.00 |
| 6 | REINTEGRAR A NIÑAS.NIÑOS Y ADOLESCENTES AL SISTEMA EDUCATIVO FORMAL | NIÑO(SUMA) | 4.00 | 0.00 | 0.00 | 0.00 | 0.00 | 4.00 | 100.00 | 0.00 | 0.00 |

**ELABORÓ**

LIC. MARIA JOSEFINA CASTAÑEDA RUBIO

**TITULAR DEPENDENCIA**

LIC. MARIA JOSEFINA CASTAÑEDA RUBIO

**TITULAR DE LA UIPPE**

LIC. MARIA JOSEFINA CASTAÑEDA RUBIO

**Sistema de Coordinación Hacendaria del Estado de México con sus Municipios**
**Manual para la Planeacion, Programación y Presupuestación Municipal 2019**

**Presupuesto Basado en Resultados Municipal**

MUNICIPIO DE: TEPETLIXPA

Del 1 de enero al 31 de diciembre de 2019

| | | (Clave) | (Denominación) |
|---|---|---|---|
| ENTE PÚBLICO: SISTEMA MUNICIPAL DIF DE TEPETLIXPA 3019 | Programa Presupuestario | 02060801 | Protección A La Población Infantil Y Adolescente |
| | Proyecto | 020608010103 | Detección Y Prevención De Niños En Situación De Calle |
| PbRM-02a CALENDARIZACION DE METAS DE ACTIVIDAD POR PROYECTO | Dependencia General | E00 | Area De Operación |
| | Dependencia Auxiliar | 301 | Unidad de Asistencia Social |

| Código | Descripción de las Metas de la Actividad | Unidad de Medida | Cantidad Programada Anual | Calendarización de Metas Fisicas | | | | | | | |
|---|---|---|---|---|---|---|---|---|---|---|---|
| | | | | Primer Trimestre | | Segundo Trimestre | | Tercer Trimestre | | Cuarto Trimestre | |
| | | | | Abs | % | Abs | % | Abs | % | Abs | % |
| 7 | INTEGRAR A NIÑAS,NIÑOS Y ADOLESCENTES Y PERSONAS AL SISTEMA EDUCATIVO ABIERTO | PERSONA (SUMA) | 1.00 | 0.00 | 0.00 | 0.00 | 0.00 | 1.00 | 100.00 | 0.00 | 0.00 |
| 8 | REALIZAR VISITAS DOMICILIARIAS PARA CONSTATAR Y COMPROBAR LA SITUACION EN LA QUE SE ENCUENTREN LOS NIÑAS,NIÑOS Y ADOLESCENTES. | VISITA/INSPECIÓN (SUMA) | 35.00 | 4.00 | 11.43 | 9.00 | 25.71 | 12.00 | 34.29 | 10.00 | 28.57 |
| 9 | CANALIZAR NIÑAS,NIÑOS ADOLESCENTES | MENOR (SUMA) | 22.00 | 5.00 | 22.73 | 6.00 | 27.27 | 5.00 | 22.73 | 6.00 | 27.27 |
| 10 | ATENDER ZONAS EXPULSORAS (NUEVAS SUBSECUENTES) | ZONA (MAXIMA) | 11.00 | 2.00 | 18.18 | 3.00 | 27.27 | 3.00 | 27.27 | 3.00 | 27.27 |
| 11 | ATENDER NIÑAS,NIÑOS Y ADOLESCENTES EN RIESGO (NUEVOS Y SUBSECUENTES) | NIÑO (SUMA) | 32.00 | 6.00 | 18.75 | 9.00 | 28.13 | 9.00 | 28.13 | 8.00 | 25.00 |
| 12 | ATENDER FAMILIAS (NUEVAS Y SUBSECUENTES) | FAMILIA (SUMA) | 35.00 | 6.00 | 17.14 | 9.00 | 25.71 | 11.00 | 31.43 | 9.00 | 25.71 |
| 13 | REALIZAR CAMPAÑAS Y FOROS DE SENSIBILIZACION SOBRE TRABAJO INFANTIL | CAMPAÑA/FORO(SUMA) | 4.00 | 1.00 | 25.00 | 1.00 | 25.00 | 1.00 | 25.00 | 1.00 | 25.00 |

**ELABORÓ**

LIC. MARIA JOSEFINA CASTAÑEDA RUBIO

**TITULAR DEPENDENCIA**

LIC. MARIA JOSEFINA CASTAÑEDA RUBIO

**TITULAR DE LA UIPPE**

LIC. MARIA JOSEFINA CASTAÑEDA RUBIO

**Sistema de Coordinación Hacendaria del Estado de México con sus Municipios**
**Manual para la Planeacion, Programación y Presupuestación Municipal 2019**

**Presupuesto Basado en Resultados Municipal**

MUNICIPIO DE: TEPETLIXPA

Del 1 de enero al 31 de diciembre de 2019

| | | (Clave) | (Denominación) |
|---|---|---|---|
| ENTE PÚBLICO: SISTEMA MUNICIPAL DIF DE TEPETLIXPA 3019 | Programa Presupuestario | 02060801 | Protección A La Población Infantil Y Adolescente |
| | Proyecto | 020608010103 | Detección Y Prevención De Niños En Situación De Calle |
| PbRM-02a CALENDARIZACION DE METAS DE ACTIVIDAD POR PROYECTO | Dependencia General | E00 | Area De Operación |
| | Dependencia Auxiliar | 301 | Unidad de Asistencia Social |

| Código | Descripción de las Metas de la Actividad | Unidad de Medida | Cantidad Programada Anual | Calendarización de Metas Fisicas | | | | | | | |
|---|---|---|---|---|---|---|---|---|---|---|---|
| | | | | Primer Trimestre | | Segundo Trimestre | | Tercer Trimestre | | Cuarto Trimestre | |
| | | | | Abs | % | Abs | % | Abs | % | Abs | % |
| 14 | INTEGRAR GRUPOS AUTOGESTIVOS | GRUPO (MAXIMA) | 0.00 | 0.00 | 0.00 | 0.00 | 0.00 | 0.00 | 0.00 | 0.00 | 0.00 |

**ELABORÓ**

LIC. MARIA JOSEFINA CASTAÑEDA RUBIO

**TITULAR DEPENDENCIA**

LIC. MARIA JOSEFINA CASTAÑEDA RUBIO

**TITULAR DE LA UIPPE**

LIC. MARIA JOSEFINA CASTAÑEDA RUBIO

**Sistema de Coordinación Hacendaria del Estado de México con sus Municipios**
**Manual para la Planeacion, Programación y Presupuestación Municipal 2019**

**Presupuesto Basado en Resultados Municipal**

MUNICIPIO DE: TEPETLIXPA

Del 1 de enero al 31 de diciembre de 2019

| | | (Clave) | (Denominación) |
|---|---|---|---|
| ENTE PÚBLICO: SISTEMA MUNICIPAL DIF DE TEPETLIXPA 3019 | Programa Presupuestario | 02060801 | Protección A La Población Infantil Y Adolescente |
| | Proyecto | 020608010105 | Promoción De La Participación Infantil Y Adolescente |
| PbRM-02a CALENDARIZACION DE METAS DE ACTIVIDAD POR PROYECTO | Dependencia General | E00 | Area De Operación |
| | Dependencia Auxiliar | 301 | Unidad de Asistencia Social |

| Código | Descripción de las Metas de la Actividad | Unidad de Medida | Cantidad Programada Anual | Calendarización de Metas Fisicas | | | | | | | |
|---|---|---|---|---|---|---|---|---|---|---|---|
| | | | | Primer Trimestre | | Segundo Trimestre | | Tercer Trimestre | | Cuarto Trimestre | |
| | | | | Abs | % | Abs | % | Abs | % | Abs | % |
| 1 | PROMOVER LOS DERECHOS DE LAS NIÑAS, NIÑOS Y ADOLESCENTES, ATRAVÉS DE DIFUSORES INFANTILES MUNICIPALES. | PLATICA | 12.00 | 2.00 | 16.67 | 3.00 | 25.00 | 3.00 | 25.00 | 4.00 | 33.33 |
| 2 | INTEGRAR GRUPOS PARA PROMOVER EL TALLER DE PARTICIPACIÓN INFANTIL PARA LA PROMOCIÓN DE LOS DERECHOS DE LA NIÑEZ. | GRUPO | 11.00 | 2.00 | 18.18 | 3.00 | 27.27 | 3.00 | 27.27 | 3.00 | 27.27 |
| 3 | IMPARTIR SESIONES DEL TALLER DE PARTICIPACIÓN INFANTIL EN LOS DERECHOS DE LA NIÑEZ. | SESION | 13.00 | 2.00 | 15.38 | 3.00 | 23.08 | 4.00 | 30.77 | 4.00 | 30.77 |
| 4 | OTORGAR PLÁTICAS SOBRE LA CONVENCIÓN DE LOS DERECHOS A PADRES DE FAMILIA. | PLATICA | 23.00 | 4.00 | 17.39 | 6.00 | 26.09 | 7.00 | 30.43 | 6.00 | 26.09 |
| 5 | IMPARTIR PLATICAS A PADRES DE FAMILIA, MAESTROS Y PUBLICO EN GENERAL PARA PROMOVER LA CONVENCIÓN DE LOS DERECHOS DE LA NIÑEZ. | PLATICA | 30.00 | 7.00 | 23.33 | 7.00 | 23.33 | 8.00 | 26.67 | 8.00 | 26.67 |
| 6 | LLEVAR A CABO FOROS INFANTILES DE PARTICIPACIÓN DIRIGIDOS A LA POBLACIÓN EN GENERAL. | FORO | 1.00 | 0.00 | 0.00 | 0.00 | 0.00 | 0.00 | 0.00 | 1.00 | 100.00 |
| 7 | ELABORAR MATERIAL PARA PROMOCIÓN SOBRE LOS DERECHOS DE LOS NIÑOS. | PUBLICACION | 16.00 | 4.00 | 25.00 | 3.00 | 18.75 | 4.00 | 25.00 | 5.00 | 31.25 |

**ELABORÓ**

LIC. BRENDA YARETH BUENDIA PEREZ

**TITULAR DEPENDENCIA**

LIC. MARIA JOSEFINA CASTAÑEDA RUBIO

**TITULAR DE LA UIPPE**

LIC. MARIA JOSEFINA CASTAÑEDA RUBIO

**Sistema de Coordinación Hacendaria del Estado de México con sus Municipios**
**Manual para la Planeacion, Programación y Presupuestación Municipal 2019**

**Presupuesto Basado en Resultados Municipal**

MUNICIPIO DE: TEPETLIXPA

Del 1 de enero al 31 de diciembre de 2019

| | | (Clave) | (Denominación) |
|---|---|---|---|
| ENTE PÚBLICO: SISTEMA MUNICIPAL DIF DE TEPETLIXPA 3019 | Programa Presupuestario | 02060801 | Protección A La Población Infantil Y Adolescente |
| | Proyecto | 020608010105 | Promoción De La Participación Infantil Y Adolescente |
| PbRM-02a CALENDARIZACION DE METAS DE ACTIVIDAD POR PROYECTO | Dependencia General | E00 | Area De Operación |
| | Dependencia Auxiliar | 301 | Unidad de Asistencia Social |

| Código | Descripción de las Metas de la Actividad | Unidad de Medida | Cantidad Programada Anual | Calendarización de Metas Fisicas | | | | | | | |
|---|---|---|---|---|---|---|---|---|---|---|---|
| | | | | Primer Trimestre | | Segundo Trimestre | | Tercer Trimestre | | Cuarto Trimestre | |
| | | | | Abs | % | Abs | % | Abs | % | Abs | % |
| 8 | REALIZAR CAMPAÑAS Y CONMEMORACIONES DIRIGIDAS AL CUMPLIMIENTO DE LOS DERECHOS DE LA NIÑEZ. | EVENTO | 2.00 | 0.00 | 0.00 | 1.00 | 50.00 | 0.00 | 0.00 | 1.00 | 50.00 |
| 9 | REALIZAR EVENTO DE LA ELECCIÓN DE DIFUSORES INFANTILES. | EVENTO | 3.00 | 1.00 | 33.33 | 0.00 | 0.00 | 1.00 | 33.33 | 1.00 | 33.33 |

**ELABORÓ**

LIC. BRENDA YARETH BUENDIA PEREZ

**TITULAR DEPENDENCIA**

LIC. MARIA JOSEFINA CASTAÑEDA RUBIO

**TITULAR DE LA UIPPE**

LIC. MARIA JOSEFINA CASTAÑEDA RUBIO

**Sistema de Coordinación Hacendaria del Estado de México con sus Municipios**
**Manual para la Planeacion, Programación y Presupuestación Municipal 2019**

**Presupuesto Basado en Resultados Municipal**

MUNICIPIO DE: TEPETLIXPA

Del 1 de enero al 31 de diciembre de 2019

| | | (Clave) | (Denominación) |
|---|---|---|---|
| ENTE PÚBLICO: SISTEMA MUNICIPAL DIF DE TEPETLIXPA 3019 | Programa Presupuestario | 02060802 | Atención A Personas Con Discapacidad |
| | Proyecto | 020608020102 | Orientación E Información Sobre Discapacidad |
| PbRM-02a CALENDARIZACION DE METAS DE ACTIVIDAD POR PROYECTO | Dependencia General | E00 | Area De Operación |
| | Dependencia Auxiliar | 314 | Área de Asistencia a Discapacitados |

| Código | Descripción de las Metas de la Actividad | Unidad de Medida | Cantidad Programada Anual | Calendarización de Metas Fisicas | | | | | | | |
|---|---|---|---|---|---|---|---|---|---|---|---|
| | | | | Primer Trimestre | | Segundo Trimestre | | Tercer Trimestre | | Cuarto Trimestre | |
| | | | | Abs | % | Abs | % | Abs | % | Abs | % |
| 1 | IMPARTIR PLATICAS DE PREVENCION DE LA DISCAPACIDAD EN ESCUELAS, PADRES DE FAMILIA Y POBLACIÓN EN GENERAL | PLATICA | 30.00 | 7.00 | 23.33 | 7.00 | 23.33 | 8.00 | 26.67 | 8.00 | 26.67 |
| 2 | IMPARTIR TALLERES DE PREVENCIÓN DE LA DISCAPACIDAD EN ESCUELAS, A PADRES DE FAMILIA Y POBLACIÓN EN GENERAL | TALLER | 11.00 | 2.00 | 18.18 | 3.00 | 27.27 | 3.00 | 27.27 | 3.00 | 27.27 |
| 3 | ORIENTAR E INFORMAR SOBRE LA PREVENCIÓN DE LA DISCAPACIDAD A TRAVÉS DE ASESORIAS INDIVIDUALES | ASESORÍA | 2,200.00 | 450.00 | 20.45 | 750.00 | 34.09 | 600.00 | 27.27 | 400.00 | 18.18 |
| 4 | ELABORAR MATERIAL DE DIFUSIÓN DE LOS PROGRAMAS DE PREVIDIF ENTRE LA POBLACIÓN (TRÍPTICOS, CARTELES, PERIÓDICOS MURALES Y ROTAFOLIOS) | PUBLICACIÓN | 18.00 | 5.00 | 27.78 | 3.00 | 16.67 | 5.00 | 27.78 | 5.00 | 27.78 |

**ELABORÓ**

SANDRA MORALES GARCÍA

**TITULAR DEPENDENCIA**

LIC. MARIA JOSEFINA CASTAÑEDA RUBIO

**TITULAR DE LA UIPPE**

LIC. MARIA JOSEFINA CASTAÑEDA RUBIO

**Sistema de Coordinación Hacendaria del Estado de México con sus Municipios**
**Manual para la Planeacion, Programación y Presupuestación Municipal 2019**

**Presupuesto Basado en Resultados Municipal**

MUNICIPIO DE: TEPETLIXPA

Del 1 de enero al 31 de diciembre de 2019

| | | (Clave) | (Denominación) |
|---|---|---|---|
| ENTE PÚBLICO: SISTEMA MUNICIPAL DIF DE TEPETLIXPA 3019 | Programa Presupuestario | 02060803 | Apoyo A Los Adultos Mayores |
| | Proyecto | 020608030102 | Asistencia Social A Los Adultos Mayores |
| PbRM-02a CALENDARIZACION DE METAS DE ACTIVIDAD POR PROYECTO | Dependencia General | E00 | Area De Operación |
| | Dependencia Auxiliar | 301 | Unidad de Asistencia Social |

| Código | Descripción de las Metas de la Actividad | Unidad de Medida | Cantidad Programada Anual | Calendarización de Metas Fisicas | | | | | | | |
|---|---|---|---|---|---|---|---|---|---|---|---|
| | | | | Primer Trimestre | | Segundo Trimestre | | Tercer Trimestre | | Cuarto Trimestre | |
| | | | | Abs | % | Abs | % | Abs | % | Abs | % |
| 1 | Otorgar atencion medica (medicina general, psicologica, oftalmologica, odontologica) a los adultos mayores del municipio. | Consulta | 517.00 | 129.00 | 24.95 | 201.00 | 38.88 | 144.00 | 27.85 | 43.00 | 8.32 |
| 2 | Brindar asesorias juridicas a los adultos mayores | Asesoria | 73.00 | 23.00 | 31.51 | 21.00 | 28.77 | 19.00 | 26.03 | 10.00 | 13.70 |

**ELABORÓ**

LIC. MARIA JOSEFINA CASTAÑEDA RUBIO

**TITULAR DEPENDENCIA**

LIC. MARIA JOSEFINA CASTAÑEDA RUBIO

**TITULAR DE LA UIPPE**

LIC. MARIA JOSEFINA CASTAÑEDA RUBIO

**Sistema de Coordinación Hacendaria del Estado de México con sus Municipios**
**Manual para la Planeacion, Programación y Presupuestación Municipal 2019**

**Presupuesto Basado en Resultados Municipal**

MUNICIPIO DE: TEPETLIXPA

Del 1 de enero al 31 de diciembre de 2019

| | | (Clave) | (Denominación) |
|---|---|---|---|
| ENTE PÚBLICO: SISTEMA MUNICIPAL DIF DE TEPETLIXPA 3019 | Programa Presupuestario | 02060803 | Apoyo A Los Adultos Mayores |
| | Proyecto | 020608030201 | Vida Activa Para El Adulto Mayor |
| PbRM-02a CALENDARIZACION DE METAS DE ACTIVIDAD POR PROYECTO | Dependencia General | E00 | Area De Operación |
| | Dependencia Auxiliar | 301 | Unidad de Asistencia Social |

| Código | Descripción de las Metas de la Actividad | Unidad de Medida | Cantidad Programada Anual | Calendarización de Metas Fisicas | | | | | | | |
|---|---|---|---|---|---|---|---|---|---|---|---|
| | | | | Primer Trimestre | | Segundo Trimestre | | Tercer Trimestre | | Cuarto Trimestre | |
| | | | | Abs | % | Abs | % | Abs | % | Abs | % |
| 1 | Operar grupos o casas de dia para personas adultas mayores en diversas comunidades del municipio. | Grupo | 4.00 | 1.00 | 25.00 | 1.00 | 25.00 | 1.00 | 25.00 | 1.00 | 25.00 |
| 2 | Desarrollar actividades educativas, sociales, deportivas y manuales, dirigidas a las personas adultas mayores (en grupos o casas de dia) | Taller | 74.00 | 21.00 | 28.38 | 21.00 | 28.38 | 24.00 | 32.43 | 8.00 | 10.81 |
| 3 | Impartir platicas sobre derechos de las personas adultas mayores, cuidados de la salud fisica y mental en las personas adultas mayores. | Platica | 61.00 | 16.00 | 26.23 | 18.00 | 29.51 | 22.00 | 36.07 | 5.00 | 8.20 |
| 4 | Realizar eventos dirigidos a las peronas adultas mayores. | Evento | 36.00 | 12.00 | 33.33 | 9.00 | 25.00 | 6.00 | 16.67 | 9.00 | 25.00 |

**ELABORÓ**

C. MARIA VERENICE ALVARADO ORTIZ

**TITULAR DEPENDENCIA**

LIC. MARIA JOSEFINA CASTAÑEDA RUBIO

**TITULAR DE LA UIPPE**

LIC. MARIA JOSEFINA CASTAÑEDA RUBIO

**Sistema de Coordinación Hacendaria del Estado de México con sus Municipios**
**Manual para la Planeacion, Programación y Presupuestación Municipal 2019**

**Presupuesto Basado en Resultados Municipal**

MUNICIPIO DE: TEPETLIXPA

Del 1 de enero al 31 de diciembre de 2019

| | | (Clave) | (Denominación) |
|---|---|---|---|
| ENTE PÚBLICO: | SISTEMA MUNICIPAL DIF DE TEPETLIXPA 3019 | Programa Presupuestario | 02060804 Desarrollo Integral De La Familia |
| | | Proyecto | 020608040101 Fomento A La Integración De La Familia |
| PbRM-02a | CALENDARIZACION DE METAS DE ACTIVIDAD POR PROYECTO | Dependencia General | A00 Presidencia |
| | | Dependencia Auxiliar | 300 Secretaría Particular |

| Código | Descripción de las Metas de la Actividad | Unidad de Medida | Cantidad Programada Anual | Calendarización de Metas Fisicas | | | | | | | |
|---|---|---|---|---|---|---|---|---|---|---|---|
| | | | | Primer Trimestre | | Segundo Trimestre | | Tercer Trimestre | | Cuarto Trimestre | |
| | | | | Abs | % | Abs | % | Abs | % | Abs | % |
| 1 | ENTREGAR JUGUETES A NIÑOS VULNERABLES EN FESTIVIDADES | NIÑO | 9,100.00 | 4,550.00 | 50.00 | 4,550.00 | 50.00 | 0.00 | 0.00 | 0.00 | 0.00 |
| 2 | DIFUNDIR LOS CONTENIDOS DE LOS SERVICIOS DE ASISTENCIA SOCIAL | SPOT | 13.00 | 3.00 | 23.08 | 4.00 | 30.77 | 3.00 | 23.08 | 3.00 | 23.08 |
| 3 | ELABORAR CONTENIDOS PARA LOS MEDIOS DE DIFUSION DE LOS SERVICIOS DE ASISTEN | DOCUMENTO | 16.00 | 3.00 | 18.75 | 5.00 | 31.25 | 5.00 | 31.25 | 3.00 | 18.75 |
| 4 | REALIZAR CANALIZACIONES INTERNAS O EXTERNAS DE PERSONAS QUE REQUIERAN APOYO | PERSONA | 5.00 | 1.00 | 20.00 | 2.00 | 40.00 | 1.00 | 20.00 | 1.00 | 20.00 |
| 5 | GESTIONAR APOYOS EN ESPECIE CON INSTITUCIONES PUBLICAS, PRIVADAS Y SOCIALES | CONVENIO | 10.00 | 2.00 | 20.00 | 3.00 | 30.00 | 3.00 | 30.00 | 2.00 | 20.00 |

**ELABORÓ**

LIC. MARIA JOSEFINA CASTAÑEDA RUBIO

**TITULAR DEPENDENCIA**

LIC. MARIA JOSEFINA CASTAÑEDA RUBIO

**TITULAR DE LA UIPPE**

LIC. MARIA JOSEFINA CASTAÑEDA RUBIO

**Sistema de Coordinación Hacendaria del Estado de México con sus Municipios**
**Manual para la Planeacion, Programación y Presupuestación Municipal 2019**

**Presupuesto Basado en Resultados Municipal**

MUNICIPIO DE: TEPETLIXPA

Del 1 de enero al 31 de diciembre de 2019

| | | (Clave) | (Denominación) |
|---|---|---|---|
| ENTE PÚBLICO: SISTEMA MUNICIPAL DIF DE TEPETLIXPA 3019 | Programa Presupuestario | 02060804 | Desarrollo Integral De La Familia |
| | Proyecto | 020608040102 | Atención A Víctimas Por Maltrato Y Abuso |
| PbRM-02a CALENDARIZACION DE METAS DE ACTIVIDAD POR PROYECTO | Dependencia General | E00 | Area De Operación |
| | Dependencia Auxiliar | 312 | Área de Servicios Jurídicos |

| Código | Descripción de las Metas de la Actividad | Unidad de Medida | Cantidad Programada Anual | Calendarización de Metas Fisicas | | | | | | | |
|---|---|---|---|---|---|---|---|---|---|---|---|
| | | | | Primer Trimestre | | Segundo Trimestre | | Tercer Trimestre | | Cuarto Trimestre | |
| | | | | Abs | % | Abs | % | Abs | % | Abs | % |
| 1 | DIFUNDIR EL MODELO DE ATENCION EN MATERIA DE PROTECCION DE DERECHOS DE LAS NIÑAS, NIÑOS Y ADOLESCENTES A TRAVES DE PLATICAS EN ESCUELAS, PADRES DE FAM | PLATICA | 5.00 | 1.00 | 20.00 | 1.00 | 20.00 | 2.00 | 40.00 | 1.00 | 20.00 |
| 2 | ATENDER A NIÑAS, NIÑOS Y ADOLESCENTES EN DONDE SE HAYAN DETECTADO Y COMPROBADO ACTOS U OMISIONES QUE VULNEREN SUS DERECHOS EN LA PROCURADURIA DE PROTE | REPORTE | 4.00 | 1.00 | 25.00 | 1.00 | 25.00 | 1.00 | 25.00 | 1.00 | 25.00 |
| 3 | DETECTAR SI EXISTE UNA PROBABLE VULNERACION O RESTRICCION DERECHOS DE LAS NIÑAS, NIÑOS Y ADOLESCENTES, A TRAVES DE UN REPORTE DE MANERA TELEFONICA O D | REPORTE | 2.00 | 0.00 | 0.00 | 1.00 | 50.00 | 0.00 | 0.00 | 1.00 | 50.00 |

**ELABORÓ**

LIC. MARIA JOSEFINA CASTAÑEDA RUBIO

**TITULAR DEPENDENCIA**

LIC. MARIA JOSEFINA CASTAÑEDA RUBIO

**TITULAR DE LA UIPPE**

LIC. MARIA JOSEFINA CASTAÑEDA RUBIO

**Sistema de Coordinación Hacendaria del Estado de México con sus Municipios**
**Manual para la Planeacion, Programación y Presupuestación Municipal 2019**

**Presupuesto Basado en Resultados Municipal**

MUNICIPIO DE: TEPETLIXPA

Del 1 de enero al 31 de diciembre de 2019

| | | (Clave) | (Denominación) |
|---|---|---|---|
| ENTE PÚBLICO: SISTEMA MUNICIPAL DIF DE TEPETLIXPA 3019 | Programa Presupuestario | 02060804 | Desarrollo Integral De La Familia |
| | Proyecto | 020608040103 | Servicios Jurídico Asistenciales A La Familia |
| PbRM-02a CALENDARIZACION DE METAS DE ACTIVIDAD POR PROYECTO | Dependencia General | E00 | Area De Operación |
| | Dependencia Auxiliar | 312 | Área de Servicios Jurídicos |

| Código | Descripción de las Metas de la Actividad | Unidad de Medida | Cantidad Programada Anual | Calendarización de Metas Fisicas | | | | | | | |
|---|---|---|---|---|---|---|---|---|---|---|---|
| | | | | Primer Trimestre | | Segundo Trimestre | | Tercer Trimestre | | Cuarto Trimestre | |
| | | | | Abs | % | Abs | % | Abs | % | Abs | % |
| 1 | OTORGAR ASESORIA JURIDICA A LA POBLACION EN MATERIA FAMILIAR PARA GARANTIZAR LA PRESERVACION DE SUS DERECHOS | ASESORIA | 480.00 | 120.00 | 25.00 | 120.00 | 25.00 | 120.00 | 25.00 | 120.00 | 25.00 |
| 2 | REPORTAR LA CONCLUSION DE LOS JUICIOS PATROCINADOS A LA POBLACION DE ESCASOS RECURSOS EN JUICIOS DE DERECHO FAMIIAR | JUICIO | 11.00 | 2.00 | 18.18 | 3.00 | 27.27 | 3.00 | 27.27 | 3.00 | 27.27 |
| 3 | OTORGAR ASESORIA JURIDICA A LA POBLACION EN MATERIA FAMILIAR PARA GARANTIZAR LA PRESERVACION DE SUS DERECHOS | ASESORIA | 480.00 | 120.00 | 25.00 | 120.00 | 25.00 | 120.00 | 25.00 | 120.00 | 25.00 |
| 4 | REPORTAR LA CONCLUSION DE LOS JUICIOS PATROCINADOS A LA POBLACIÓN DE ESCASOS RECURSOS EN JUICIOS DE DERECHO FAMILIAR | JUICIO | 11.00 | 2.00 | 18.18 | 3.00 | 27.27 | 3.00 | 27.27 | 3.00 | 27.27 |

**ELABORÓ**

LIC.BRENDA CORAL GARNICA ATEMIZ

**TITULAR DEPENDENCIA**

LIC. MARIA JOSEFINA CASTAÑEDA RUBIO

**TITULAR DE LA UIPPE**

LIC. MARIA JOSEFINA CASTAÑEDA RUBIO

**Sistema de Coordinación Hacendaria del Estado de México con sus Municipios**
**Manual para la Planeacion, Programación y Presupuestación Municipal 2019**

**Presupuesto Basado en Resultados Municipal**

MUNICIPIO DE: TEPETLIXPA

Del 1 de enero al 31 de diciembre de 2019

| | | (Clave) | (Denominación) |
|---|---|---|---|
| ENTE PÚBLICO: | SISTEMA MUNICIPAL DIF DE TEPETLIXPA 3019 | Programa Presupuestario | 02060804 Desarrollo Integral De La Familia |
| | | Proyecto | 020608040106 Orientación Y Atención Psicológica Y Psiquiátrica |
| PbRM-02a | CALENDARIZACION DE METAS DE ACTIVIDAD POR PROYECTO | Dependencia General | E00 Area De Operación |
| | | Dependencia Auxiliar | 301 Unidad de Asistencia Social |

| Código | Descripción de las Metas de la Actividad | Unidad de Medida | Cantidad Programada Anual | Calendarización de Metas Fisicas | | | | | | | |
|---|---|---|---|---|---|---|---|---|---|---|---|
| | | | | Primer Trimestre | | Segundo Trimestre | | Tercer Trimestre | | Cuarto Trimestre | |
| | | | | Abs | % | Abs | % | Abs | % | Abs | % |
| 0 | | | 0.00 | 0.00 | 0.00 | 0.00 | 0.00 | 0.00 | 0.00 | 0.00 | 0.00 |
| 1 | ATENDER A PACIENTES SUBSECUENTES Y CLASIFICARLOS POR TIPO DE TRASTORNO | CONSULTA | 247.00 | 34.00 | 13.77 | 71.00 | 28.74 | 71.00 | 28.74 | 71.00 | 28.74 |
| 2 | ATENDER A PACIENTES DE PRIMERA VEZ Y CLASIFICARLOS POR TIPO DE TRASTORNO | CONSULTA | 189.00 | 37.00 | 19.58 | 50.00 | 26.46 | 52.00 | 27.51 | 50.00 | 26.46 |
| 3 | OTORGAR PLÁTICAS, TALLERES Y CONFERENCIAS PARA LA PREVENCIÓN DE TRASTORNOS EMOCIONALES Y PROMOCIÓN DE LA SALUD MENTAL EN ESCUELAS Y POBLACIÓN ABIERTA | PLÁTICA/ TALLER/ CONFERENCIA | 117.00 | 27.00 | 23.08 | 30.00 | 25.64 | 30.00 | 25.64 | 30.00 | 25.64 |
| 4 | REALIZAR JORNADAS DE SALUD MENTAL DESTINADAS A LA PREVENCIÓN DE TRASTORNOS EMOCIONALES Y CONDUCTUALES | JORNADA | 2.00 | 0.00 | 0.00 | 1.00 | 50.00 | 0.00 | 0.00 | 1.00 | 50.00 |

**ELABORÓ**

LIC. MARIA JOSEFINA CASTAÑEDA RUBIO

**TITULAR DEPENDENCIA**

LIC. MARIA JOSEFINA CASTAÑEDA RUBIO

**TITULAR DE LA UIPPE**

LIC. MARIA JOSEFINA CASTAÑEDA RUBIO

**Sistema de Coordinación Hacendaria del Estado de México con sus Municipios**
**Manual para la Planeacion, Programación y Presupuestación Municipal 2019**

**Presupuesto Basado en Resultados Municipal**

MUNICIPIO DE: TEPETLIXPA

Del 1 de enero al 31 de diciembre de 2019

| | | (Clave) | (Denominación) |
|---|---|---|---|
| ENTE PÚBLICO: SISTEMA MUNICIPAL DIF DE TEPETLIXPA 3019 | Programa Presupuestario | 02060805 | Igualdad De Trato Y Oportunidades Para La Mujer Y El Hombre |
| | Proyecto | 020608050101 | Coordinación Institucional Para La Igualdad De Género |
| PbRM-02a CALENDARIZACION DE METAS DE ACTIVIDAD POR PROYECTO | Dependencia General | B00 | Dirección General |
| | Dependencia Auxiliar | 301 | Unidad de Asistencia Social |

| Código | Descripción de las Metas de la Actividad | Unidad de Medida | Cantidad Programada Anual | Calendarización de Metas Fisicas | | | | | | | |
|---|---|---|---|---|---|---|---|---|---|---|---|
| | | | | Primer Trimestre | | Segundo Trimestre | | Tercer Trimestre | | Cuarto Trimestre | |
| | | | | Abs | % | Abs | % | Abs | % | Abs | % |
| 1 | IMPARTIR TALLERES DE CAPACITACIÒN PARA EL TRABAJO (AUTOEMPLEO Y AUTOCONSUMO) | TALLER | 11.00 | 2.00 | 18.18 | 3.00 | 27.27 | 3.00 | 27.27 | 3.00 | 27.27 |
| 2 | IMPARTIR JORNADAS DE DIGNIFICACIÒN DE LA MUJER | JORNADA | 2.00 | 1.00 | 50.00 | 0.00 | 0.00 | 0.00 | 0.00 | 1.00 | 50.00 |
| 3 | IMPARTIR PLATICAS DE PREVENCIÒN DE TRANSTORNOS EMOCIONALES | PLATICA | 76.00 | 11.00 | 14.47 | 21.00 | 27.63 | 22.00 | 28.95 | 22.00 | 28.95 |
| 4 | IMPARTIR TALLERES PREVENTIVOS DE DEPRESIÒN | TALLER | 12.00 | 3.00 | 25.00 | 3.00 | 25.00 | 3.00 | 25.00 | 3.00 | 25.00 |
| 5 | IMPARTIR TALERES DE GÈNERO MASCULINO | TALLER | 11.00 | 2.00 | 18.18 | 3.00 | 27.27 | 3.00 | 27.27 | 3.00 | 27.27 |

**ELABORÓ**

LIC. MARIA JOSEFINA CASTAÑEDA RUBIO

**TITULAR DEPENDENCIA**

LIC. MARIA JOSEFINA CASTAÑEDA RUBIO

**TITULAR DE LA UIPPE**

LIC. MARIA JOSEFINA CASTAÑEDA RUBIO

**Sistema de Coordinación Hacendaria del Estado de México con sus Municipios**
**Manual para la Planeacion, Programación y Presupuestación Municipal 2019**

**Presupuesto Basado en Resultados Municipal**

MUNICIPIO DE: TEPETLIXPA

Del 1 de enero al 31 de diciembre de 2019

| | | (Clave) | (Denominación) |
|---|---|---|---|
| ENTE PÚBLICO: | SISTEMA MUNICIPAL DIF DE TEPETLIXPA 3019 | Programa Presupuestario | 02060806 Oportunidades Para Los Jóvenes |
| | | Proyecto | 020608060102 Bienestar Y Orientación Juvenil |
| PbRM-02a | CALENDARIZACION DE METAS DE ACTIVIDAD POR PROYECTO | Dependencia General | E00 Area De Operación |
| | | Dependencia Auxiliar | 301 Unidad de Asistencia Social |

| Código | Descripción de las Metas de la Actividad | Unidad de Medida | Cantidad Programada Anual | Calendarización de Metas Fisicas | | | | | | | |
|---|---|---|---|---|---|---|---|---|---|---|---|
| | | | | Primer Trimestre | | Segundo Trimestre | | Tercer Trimestre | | Cuarto Trimestre | |
| | | | | Abs | % | Abs | % | Abs | % | Abs | % |
| 1 | IMPARTIR CURSO TALLER PARA ADOLESCENTES EN POBLACION CAUTIVA (ESCUELAS) | SESION | 29.00 | 6.00 | 20.69 | 8.00 | 27.59 | 7.00 | 24.14 | 8.00 | 27.59 |
| 2 | IMPARTIR CURSO TALLER PARA ADOLESCENTES EN POBLACION ABIERTA | SESION | 12.00 | 3.00 | 25.00 | 3.00 | 25.00 | 3.00 | 25.00 | 3.00 | 25.00 |
| 3 | IMPLEMENTAR ACTIVIDADES RECREATIVAS, DEPORTIVAS, CIVICAS, CULTURALES, BENEFICIO COLECTIVO Y CAPACITACIÓN PARA EL TRABAJO. | ACTIVIDAD | 11.00 | 2.00 | 18.18 | 3.00 | 27.27 | 3.00 | 27.27 | 3.00 | 27.27 |

**ELABORÓ**

LIC. BRENDA YARETH BUENDIA PEREZ

**TITULAR DEPENDENCIA**

LIC. MARIA JOSEFINA CASTAÑEDA RUBIO

**TITULAR DE LA UIPPE**

LIC. MARIA JOSEFINA CASTAÑEDA RUBIO

**Sistema de Coordinación Hacendaria del Estado de México con sus Municipios**
**Manual para la Planeacion, Programación y Presupuestación Municipal 2019**

**Presupuesto Basado en Resultados Municipal**

MUNICIPIO DE: TEPETLIXPA

Del 1 de enero al 31 de diciembre de 2019

| | | (Clave) | (Denominación) |
|---|---|---|---|
| ENTE PÚBLICO: SISTEMA MUNICIPAL DIF DE TEPETLIXPA 3019 | Programa Presupuestario | 02060806 | Oportunidades Para Los Jóvenes |
| | Proyecto | 020608060103 | Promoción Del Desarrollo Integral Del Adolescente |
| PbRM-02a CALENDARIZACION DE METAS DE ACTIVIDAD POR PROYECTO | Dependencia General | E00 | Area De Operación |
| | Dependencia Auxiliar | 301 | Unidad de Asistencia Social |

| Código | Descripción de las Metas de la Actividad | Unidad de Medida | Cantidad Programada Anual | Calendarización de Metas Fisicas | | | | | | | |
|---|---|---|---|---|---|---|---|---|---|---|---|
| | | | | Primer Trimestre | | Segundo Trimestre | | Tercer Trimestre | | Cuarto Trimestre | |
| | | | | Abs | % | Abs | % | Abs | % | Abs | % |
| 1 | PROMOVER EL SERVICIO DE ATENCION PSICOLOGICA (SOS) ENTRE LA POBLACION EN GENERAL | PERSONA | 120.00 | 23.00 | 19.17 | 36.00 | 30.00 | 30.00 | 25.00 | 31.00 | 25.83 |
| 2 | CONCIENTIZAR A PADRES DE FAMILIA Y MAESTROS EN TORNO A LA PREVENCION DE CONDUCTAS DE RIESGO EN ADOLESCENTES Y JOVENES | PLATICA | 39.00 | 9.00 | 23.08 | 10.00 | 25.64 | 10.00 | 25.64 | 10.00 | 25.64 |
| 3 | IMPARTIR EL CURSO TALLER GUIA PARA PADRES Y ADOLESCENTES A PADRES DE FAMILIA Y MAESTROS. | SESION | 18.00 | 4.00 | 22.22 | 4.00 | 22.22 | 5.00 | 27.78 | 5.00 | 27.78 |
| 4 | CANALIZAR A ADOLESCENTES QUE ASI LO REQUIERAN A SERVICIOS MEDICOS, NUTRICIONALES, PSICOLOGICOS Y JURIDICOS. | ADOLESCENTE | 110.00 | 20.00 | 18.18 | 30.00 | 27.27 | 30.00 | 27.27 | 30.00 | 27.27 |
| 5 | IMPARTIR PLATICAS OCASIONALES A ADOLESCENTES PARA PREVENIR CONDUCTAS DE RIEGO. | PLATICA | 65.00 | 13.00 | 20.00 | 17.00 | 26.15 | 17.00 | 26.15 | 18.00 | 27.69 |

**ELABORÓ**

LIC. MARIA JOSEFINA CASTAÑEDA RUBIO

**TITULAR DEPENDENCIA**

LIC. MARIA JOSEFINA CASTAÑEDA RUBIO

**TITULAR DE LA UIPPE**

LIC. MARIA JOSEFINA CASTAÑEDA RUBIO

**Sistema de Coordinación Hacendaria del Estado de México con sus Municipios**
**Manual para la Planeacion, Programación y Presupuestación Municipal 2019**

**Presupuesto Basado en Resultados Municipal**

MUNICIPIO DE: TEPETLIXPA

Del 1 de enero al 31 de diciembre de 2019

| | | (Clave) | (Denominación) |
|---|---|---|---|
| ENTE PÚBLICO: | SISTEMA MUNICIPAL DIF DE TEPETLIXPA 3019 | Programa Presupuestario | 02060806 Oportunidades Para Los Jóvenes |
| | | Proyecto | 020608060104 Atención Integral Para La Reducción Del Embarazo Adolescente |
| PbRM-02a | CALENDARIZACION DE METAS DE ACTIVIDAD POR PROYECTO | Dependencia General | E00 Area De Operación |
| | | Dependencia Auxiliar | 301 Unidad de Asistencia Social |

| Código | Descripción de las Metas de la Actividad | Unidad de Medida | Cantidad Programada Anual | Calendarización de Metas Fisicas | | | | | | | |
|---|---|---|---|---|---|---|---|---|---|---|---|
| | | | | Primer Trimestre | | Segundo Trimestre | | Tercer Trimestre | | Cuarto Trimestre | |
| | | | | Abs | % | Abs | % | Abs | % | Abs | % |
| 1 | REALIZAR JORNADAS DE PREVENCIÓN DEL EMBARAZO EN ADOLESCENTES | JORNADA | 3.00 | 1.00 | 33.33 | 1.00 | 33.33 | 1.00 | 33.33 | 0.00 | 0.00 |
| 2 | IMPLEMENTAR LA ESTRATEGIA DE BEBÉS VIRTUALES | ADOLESCENTE | 8.00 | 0.00 | 0.00 | 8.00 | 100.00 | 0.00 | 0.00 | 0.00 | 0.00 |
| 3 | IMPLEMENTACIÓN DE TALLER "PREVENCIÓN DEL EMBARAZO ADOLESCENTE" | TALLER | 2.00 | 1.00 | 50.00 | 0.00 | 0.00 | 1.00 | 50.00 | 0.00 | 0.00 |
| 4 | ACTIVIDADES CULTURALES ENFOCADAS EN LA PREVENCION DEL EMBARAZO (FERIAS DE SALUD, DESFILES, FOROS, TORNEOS DEPORTIVOS) | ACTIVIDAD | 2.00 | 0.00 | 0.00 | 1.00 | 50.00 | 1.00 | 50.00 | 0.00 | 0.00 |
| 5 | DIFUSIÓN MASIVA DE INFORMACIÓN PREVENTIVA SOBRE EL EMBARAZO EN LA ADOLESCENCIA (VÍA ELECTRÓNICA, MÓDULOS INFORMATIVOS, INTERNET Y/O REDES SOCIALES, TE | PUBLICACION | 3.00 | 1.00 | 33.33 | 1.00 | 33.33 | 1.00 | 33.33 | 0.00 | 0.00 |

**ELABORÓ**

LIC. MARIA JOSEFINA CASTAÑEDA RUBIO

**TITULAR DEPENDENCIA**

LIC. MARIA JOSEFINA CASTAÑEDA RUBIO

**TITULAR DE LA UIPPE**

LIC. MARIA JOSEFINA CASTAÑEDA RUBIO

**Sistema de Coordinación Hacendaria del Estado de México con sus Municipios**
**Manual para la Planeacion, Programación y Presupuestación Municipal 2019**

**Presupuesto Basado en Resultados Municipal**

MUNICIPIO DE: TEPETLIXPA

Del 1 de enero al 31 de diciembre de 2019

| | | (Clave) | (Denominación) |
|---|---|---|---|
| ENTE PÚBLICO: | SISTEMA MUNICIPAL DIF DE TEPETLIXPA 3019 | Programa Presupuestario | 02060806 Oportunidades Para Los Jóvenes |
| | | Proyecto | 020608060105 Atención Integral A La Madre Adolescente |
| PbRM-02a | CALENDARIZACION DE METAS DE ACTIVIDAD POR PROYECTO | Dependencia General | E00 Area De Operación |
| | | Dependencia Auxiliar | 301 Unidad de Asistencia Social |

| Código | Descripción de las Metas de la Actividad | Unidad de Medida | Cantidad Programada Anual | Calendarización de Metas Fisicas | | | | | | | |
|---|---|---|---|---|---|---|---|---|---|---|---|
| | | | | Primer Trimestre | | Segundo Trimestre | | Tercer Trimestre | | Cuarto Trimestre | |
| | | | | Abs | % | Abs | % | Abs | % | Abs | % |
| 1 | IMPARTIR EL CURSO TALLER PARA LA ATENCIÓN DE ADOLESCENTES EMBARAZADAS Y MADRES ADOLESCENTES | SESIÓN | 34.00 | 5.00 | 14.71 | 10.00 | 29.41 | 10.00 | 29.41 | 9.00 | 26.47 |
| 2 | BRINDAR ATENCIÓN MÉDICA INTEGRAL A ADOLESCENTES EMBARAZADAS Y MADRES ADOLESCENTES, DE 12 A 19 AÑOS (MEDICINA GENERAL, PSICOLOGÍA, NUTRICIONAL, JURÍDIC | MUJER ADOLESCENTE | 34.00 | 6.00 | 17.65 | 10.00 | 29.41 | 9.00 | 26.47 | 9.00 | 26.47 |
| 3 | SENSIBILIZAR A LA PAREJA, FAMILIARES Y ACOMPAÑANTES DE LAS ADOLESCENTES EMBARAZADAS Y MADRES ADOLESCENTES, SOBRE ESTA PROBLEMÁTICA. | PERSONA | 100.00 | 16.00 | 16.00 | 27.00 | 27.00 | 30.00 | 30.00 | 27.00 | 27.00 |
| 4 | IMPARTIR TALLERES LABORALES QUE CAPACITEN PARA EL AUTOCONSUMO Y EL AUTOEMPLEO A MADRES ADOLESCENTES | TALLER | 11.00 | 2.00 | 18.18 | 3.00 | 27.27 | 3.00 | 27.27 | 3.00 | 27.27 |
| 5 | IMPLEMENTACIÓN DEL TALLER "PRENATAL Y POSTNATAL PARA ADOLESCENTES" | TALLER | 2.00 | 0.00 | 0.00 | 1.00 | 50.00 | 1.00 | 50.00 | 0.00 | 0.00 |
| 6 | DETECTAR A MADRES ADOLESCENTES DE 12 A 19 AÑOS REINCIDENTES DE EMBARAZO | MUJER ADOLESCENTE | 1.00 | 0.00 | 0.00 | 0.00 | 0.00 | 0.00 | 0.00 | 1.00 | 100.00 |

**ELABORÓ**

LIC. MARIA JOSEFINA CASTAÑEDA RUBIO

**TITULAR DEPENDENCIA**

LIC. MARIA JOSEFINA CASTAÑEDA RUBIO

**TITULAR DE LA UIPPE**

LIC. MARIA JOSEFINA CASTAÑEDA RUBIO

**Sistema de Coordinación Hacendaria del Estado de México con sus Municipios**
**Manual para la Planeacion, Programación y Presupuestación Municipal 2019**

**Presupuesto Basado en Resultados Municipal**

MUNICIPIO DE: TEPETLIXPA

Del 1 de enero al 31 de diciembre de 2019

| | | (Clave) | (Denominación) |
|---|---|---|---|
| ENTE PÚBLICO: SISTEMA MUNICIPAL DIF DE TEPETLIXPA 3019 | Programa Presupuestario | 02060806 | Oportunidades Para Los Jóvenes |
| | Proyecto | 020608060201 | Expresión Juvenil |
| PbRM-02a CALENDARIZACION DE METAS DE ACTIVIDAD POR PROYECTO | Dependencia General | E00 | Area De Operación |
| | Dependencia Auxiliar | 301 | Unidad de Asistencia Social |

| Código | Descripción de las Metas de la Actividad | Unidad de Medida | Cantidad Programada Anual | Calendarización de Metas Fisicas | | | | | | | |
|---|---|---|---|---|---|---|---|---|---|---|---|
| | | | | Primer Trimestre | | Segundo Trimestre | | Tercer Trimestre | | Cuarto Trimestre | |
| | | | | Abs | % | Abs | % | Abs | % | Abs | % |
| 1 | IMPARTIR TALLERES DE EXPRESIÓN ARTISTICA | TALLER | 2.00 | 0.00 | 0.00 | 1.00 | 50.00 | 1.00 | 50.00 | 0.00 | 0.00 |

**ELABORÓ**

LIC. MARIA JOSEFINA CASTAÑEDA RUBIO

**TITULAR DEPENDENCIA**

LIC. MARIA JOSEFINA CASTAÑEDA RUBIO

**TITULAR DE LA UIPPE**

LIC. MARIA JOSEFINA CASTAÑEDA RUBIO

# Cuenta Pública 2019
## Estado Analítico de Ingresos
(Pesos)

**SISTEMA DESCENTRALIZADO MUNICIPAL DIF DE TEPETLIXPA 3019**

**DEL 01 DE ENERO AL 31 DE DICIEMBRE DE 2019**

| Cuenta (3) | | | | | Rubro de los Ingresos (4) | Ingreso | | | | | % de Avance de la Recaudación (10) | Ingresos Excedentes (11) |
|---|---|---|---|---|---|---|---|---|---|---|---|---|
| | | | | | | Estimado (5) | Ampliaciones y Reducciones (6) | Modificado (7) | Devengado (8) | Recaudado (9) | | |
| 8110 | 4000 | | | | Ingresos | | | | | | | |
| 8110 | 4100 | | | | Ingresos de Gestión | 190,000.00 | - 34,046.00 | 155,954.00 | - | 155,954.00 | 100.00 | - |
| 8110 | 4110 | | | | Impuestos | - | - | - | - | - | - | - |
| 8110 | 4111 | | | | Impuesto sobre los Ingresos | - | - | - | - | - | - | - |
| 8110 | 4111 | 001 | | | Impuesto sobre los Ingresos | - | - | - | - | - | - | - |
| 8110 | 4111 | 001 | 001 | | Impuesto sobre los Ingresos | | | - | | | - | - |
| 8110 | 4112 | | | | Impuestos sobre el Patrimonio | - | - | - | - | - | - | - |
| 8110 | 4112 | 001 | | | Impuestos sobre el Patrimonio | - | - | - | - | - | - | - |
| 8110 | 4112 | 001 | 002 | | Impuestos sobre el Patrimonio | - | - | - | - | - | - | - |
| 8110 | 4112 | 001 | 002 | 001 | Predial | - | - | - | - | - | - | - |
| 8110 | 4112 | 001 | 002 | 002 | Sobre Adquisición de Inmuebles y Otras Operaciones Traslativas de Dominio de Inmuebles | - | - | - | - | - | - | - |
| 8110 | 4112 | 001 | 002 | 003 | Sobre Conjuntos Urbanos | - | - | - | - | - | - | - |
| 8110 | 4113 | | | | Impuesto sobre la Producción, el Consumo y las Transacciones | - | - | - | - | - | - | - |
| 8110 | 4113 | 001 | | | Impuesto sobre la Producción, el Consumo y las Transacciones | - | - | - | - | - | - | - |
| 8110 | 4113 | 001 | 003 | | Impuesto sobre la Producción, el Consumo y las Transacciones | | | - | | | - | - |
| 8110 | 4114 | | | | Impuestos al Comercio Exterior | - | - | - | - | - | - | - |
| 8110 | 4114 | 001 | | | Impuestos al Comercio Exterior | - | - | - | - | - | - | - |
| 8110 | 4114 | 001 | 004 | | Impuestos al Comercio Exterior | | | - | | | - | - |
| 8110 | 4115 | | | | Impuestos sobre Nóminas y Asimilables | - | - | - | - | - | - | - |
| 8110 | 4115 | 001 | | | Impuestos sobre Nóminas y Asimilables | - | - | - | - | - | - | - |
| 8110 | 4115 | 001 | 005 | | Impuestos sobre Nóminas y Asimilables | | | - | | | - | - |
| 8110 | 4116 | | | | Impuestos Ecológicos | - | - | - | - | - | - | - |
| 8110 | 4116 | 001 | | | Impuestos Ecológicos | - | - | - | - | - | - | - |
| 8110 | 4116 | 001 | 006 | | Impuestos Ecológicos | | | - | | | - | - |
| 8110 | 4117 | | | | Accesorios de Impuestos | - | - | - | - | - | - | - |
| 8110 | 4117 | 001 | | | Accesorios de Impuestos | - | - | - | - | - | - | - |
| 8110 | 4117 | 001 | 007 | | Accesorios de Impuestos | - | - | - | - | - | - | - |
| 8110 | 4117 | 001 | 007 | 001 | Multas | - | - | - | - | - | - | - |
| 8110 | 4117 | 001 | 007 | 002 | Recargos | - | - | - | - | - | - | - |
| 8110 | 4117 | 001 | 007 | 003 | Gastos de Ejecución | - | - | - | - | - | - | - |
| 8110 | 4117 | 001 | 007 | 004 | Indemnización por Devolución de Cheques | - | - | - | - | - | - | - |
| 8110 | 4119 | | | | Otros Impuestos | - | - | - | - | - | - | - |
| 8110 | 4119 | 001 | | | Otros Impuestos | - | - | - | - | - | - | - |
| 8110 | 4119 | 001 | 009 | | Otros impuestos | - | - | - | - | - | - | - |
| 8110 | 4119 | 001 | 009 | 001 | Sobre Anuncios Publicitarios | - | - | - | - | - | - | - |
| 8110 | 4119 | 001 | 009 | 002 | Sobre Diversiones, Juegos y Espectáculos Públicos | - | - | - | - | - | - | - |
| Subtotal (12) | | | | | | - | - | - | - | - | - | - |
| 8110 | 4120 | | | | Cuotas y Aportaciones de Seguridad Social | - | - | - | - | - | - | - |
| 8110 | 4121 | | | | Aportaciones para Fondos de Vivienda | - | - | - | - | - | - | - |
| 8110 | 4121 | 002 | | | Aportaciones para Fondos de Vivienda | - | - | - | - | - | - | - |
| 8110 | 4121 | 002 | 001 | | Aportaciones para Fondos de Vivienda | | | - | | | - | - |
| 8110 | 4122 | | | | Cuotas para el Seguro Social | - | - | - | - | - | - | - |
| 8110 | 4122 | 002 | | | Cuotas para el Seguro Social | - | - | - | - | - | - | - |
| 8110 | 4122 | 002 | 002 | | Cuotas para el Seguro Social | | | - | | | - | - |
| 8110 | 4123 | | | | Cuotas de Ahorro para el Retiro | - | - | - | - | - | - | - |
| 8110 | 4123 | 002 | | | Cuotas de Ahorro para el Retiro | - | - | - | - | - | - | - |
| 8110 | 4123 | 002 | 003 | | Cuotas de Ahorro para el Retiro | | | - | | | - | - |
| 8110 | 4124 | | | | Accesorios de Cuotas y Aportaciones de Seguridad Social | - | - | - | - | - | - | - |
| 8110 | 4124 | 002 | | | Accesorios de Cuotas y Aportaciones de Seguridad Social | - | - | - | - | - | - | - |
| 8110 | 4124 | 002 | 004 | | Accesorios de Cuotas y Aportaciones de Seguridad Social | - | - | - | - | - | - | - |
| 8110 | 4124 | 002 | 004 | 001 | Accesorios de Cuotas y Aportaciones de Seguridad Social | - | - | - | - | - | - | - |
| 8110 | 4129 | | | | Otras Cuotas y Aportaciones para la Seguridad Social | - | - | - | - | - | - | - |
| 8110 | 4129 | 002 | | | Otras Cuotas y Aportaciones para la Seguridad Social | - | - | - | - | - | - | - |
| 8110 | 4129 | 002 | 009 | | Otras Cuotas y Aportaciones para la Seguridad Social | | | - | | | - | - |
| Subtotal (12) | | | | | | - | - | - | - | - | - | - |
| 8110 | 4130 | | | | Contribución o Aportación de Mejoras por Obras Públicas | - | - | - | - | - | - | - |
| 8110 | 4131 | | | | Contribución o Aportación de Mejoras por Obras Públicas | - | - | - | - | - | - | - |

# Cuenta Pública 2019
## Estado Analítico de Ingresos
(Pesos)

**SISTEMA DESCENTRALIZADO MUNICIPAL DIF DE TEPETLIXPA 3019**

**DEL 01 DE ENERO AL 31 DE DICIEMBRE DE 2019**

| Cuenta (3) | | | | | Rubro de los Ingresos (4) | Ingreso | | | | | % de Avance de la Recaudación (10) | Ingresos Excedentes (11) |
|---|---|---|---|---|---|---|---|---|---|---|---|---|
| | | | | | | Estimado (5) | Ampliaciones y Reducciones (6) | Modificado (7) | Devengado (8) | Recaudado (9) | | |
| 8110 | 4131 | 003 | | | Contribución o Aportación de Mejoras por Obras Públicas | - | - | - | - | - | - | - |
| 8110 | 4131 | 003 | 001 | | Contribución o Aportación de Mejoras por Obras Públicas | - | - | - | - | - | - | - |
| 8110 | 4131 | 003 | 001 | 001 | Para Obra Pública y Acciones de Beneficio Social | - | - | - | - | - | - | - |
| 8110 | 4131 | 003 | 001 | 002 | Para Obras de Impacto Vial | - | - | - | - | - | - | - |
| 8110 | 4131 | 003 | 001 | 003 | Por Servicios Ambientales | - | - | - | - | - | - | - |
| 8110 | 4132 | | | | Accesorios de Contribución o Aportación de Mejoras por Obras Públicas | - | - | - | - | - | - | - |
| 8110 | 4132 | 003 | | | Accesorios de Contribución o Aportación de Mejoras por Obras Públicas | - | - | - | - | - | - | - |
| 8110 | 4132 | 003 | 002 | | Accesorios de Contribución o Aportación de Mejoras por Obras Públicas | - | - | - | - | - | - | - |
| 8110 | 4132 | 003 | 002 | 001 | Multas | - | - | - | - | - | - | - |
| 8110 | 4132 | 003 | 002 | 002 | Recargos | - | - | - | - | - | - | - |
| 8110 | 4132 | 003 | 002 | 003 | Gastos de Ejecución | - | - | - | - | - | - | - |
| 8110 | 4132 | 003 | 002 | 004 | Indemnización por devolución de cheques | - | - | - | - | - | - | - |
| Subtotal (12) | | | | | | - | - | - | - | - | - | - |
| 8110 | 4140 | | | | Derechos | - | - | - | - | - | - | - |
| 8110 | 4141 | | | | Derechos por el Uso, Goce, Aprovechamiento o Explotación de Bienes de Dominio Público | - | - | - | - | - | - | - |
| 8110 | 4141 | 004 | | | Derechos por el Uso, Goce, Aprovechamiento o Explotación de Bienes de Dominio Público | - | - | - | - | - | - | - |
| 8110 | 4141 | 004 | 001 | | Derechos por el Uso, Goce, Aprovechamiento o Explotación de Bienes de Dominio Público | - | - | - | - | - | - | - |
| 8110 | 4141 | 004 | 001 | 001 | Por Uso de Vías y Áreas Públicas para el Ejercicio de Actividades Comerciales y de Servicios | - | - | - | - | - | - | - |
| 8110 | 4141 | 004 | 001 | 002 | De Estacionamiento en la Vía Pública y de Servicio Público | - | - | - | - | - | - | - |
| 8110 | 4142 | | | | Derechos a los Hidrocarburos | - | - | - | - | - | - | - |
| 8110 | 4142 | 004 | | | Derechos a los Hidrocarburos | - | - | - | - | - | - | - |
| 8110 | 4142 | 004 | 002 | | Derechos a los Hidrocarburos | | | - | | | - | - |
| 8110 | 4143 | | | | Derechos por Prestación de Servicios | - | - | - | - | - | - | - |
| 8110 | 4143 | 004 | | | De Agua Potable, Drenaje, Alcantarillado y Recepcion de Caudales de Aguas Residuales para su Tratamiento | - | - | - | - | - | - | - |
| 8110 | 4143 | 004 | 003 | | Derechos por Prestación de Servicios | - | - | - | - | - | - | - |
| 8110 | 4143 | 004 | 003 | 001 | Surministro de Agua Potable | - | - | - | - | - | - | - |
| 8110 | 4143 | 004 | 003 | 002 | Suministro de Agua en Bloque Proporcionada por la Autoridad Municipal a Fraccionamientos, Unidades Habitacionales, Comerciales o Industriales | - | - | - | - | - | - | - |
| 8110 | 4143 | 004 | 003 | 003 | Autorización de Derivaciones de la Toma de Agua | - | - | - | - | - | - | - |
| 8110 | 4143 | 004 | 003 | 004 | Conexiones a los Sistemas de Agua y Drenaje | - | - | - | - | - | - | - |
| 8110 | 4143 | 004 | 003 | 005 | Reconexión a los Sistemas de Agua Potable | - | - | - | - | - | - | - |
| 8110 | 4143 | 004 | 003 | 006 | Control para el Establecimiento de Sistemas de Agua Potable y Alcantarillado en Fraccionamientos o Unidades Habitacionales, Comerciales o Industriales | - | - | - | - | - | - | - |
| 8110 | 4143 | 004 | 003 | 007 | Conexiones de Toma por el Suministro de Agua en Bloque Proporcionado por Autoridades Municipales | - | - | - | - | - | - | - |
| 8110 | 4143 | 004 | 003 | 008 | Derechos de Descarga de Aguas Residuales y su Tratamiento o Manejo Ecológico | - | - | - | - | - | - | - |
| 8110 | 4143 | 004 | 003 | 009 | Reparación de Aparatos Medidores de Consumo de Agua | - | - | - | - | - | - | - |
| 8110 | 4143 | 004 | 003 | 010 | Instalación de Medidores | - | - | - | - | - | - | - |
| 8110 | 4143 | 004 | 003 | 011 | Agua en Pipas (Permiso) | - | - | - | - | - | - | - |
| 8110 | 4143 | 004 | 003 | 012 | Agua en Pipas (Carga) | - | - | - | - | - | - | - |
| 8110 | 4143 | 004 | 003 | 013 | Obras | - | - | - | - | - | - | - |
| 8110 | 4143 | 004 | 003 | 014 | Rezagos | - | - | - | - | - | - | - |
| 8110 | 4143 | 004 | 003 | 015 | Venta de Medidores | - | - | - | - | - | - | - |
| 8110 | 4143 | 004 | 003 | 016 | Certificaciones | - | - | - | - | - | - | - |
| 8110 | 4143 | 004 | 003 | 017 | Otros | - | - | - | - | - | - | - |
| 8110 | 4143 | 004 | 003 | 018 | Mantenimiento de Drenaje | - | - | - | - | - | - | - |
| 8110 | 4143 | 004 | 003 | 019 | Dictamen de Factibilidad de Servicios | - | - | - | - | - | - | - |
| 8110 | 4143 | 004 | 003 | 020 | Del Registro Civil | - | - | - | - | - | - | - |
| 8110 | 4143 | 004 | 003 | 021 | De Desarrollo Urbano y Obras Públicas | - | - | - | - | - | - | - |
| 8110 | 4143 | 004 | 003 | 022 | Por Servicios Prestados por Autoridades Fiscales, Administrativas y de Acceso a la Información Pública | - | - | - | - | - | - | - |



# Cuenta Pública 2019

## Estado Analítico de Ingresos

(Pesos)

**SISTEMA DESCENTRALIZADO MUNICIPAL DIF DE TEPETLIXPA 3019**

**DEL 01 DE ENERO AL 31 DE DICIEMBRE DE 2019**

| Cuenta (3) | | | | | Rubro de los Ingresos (4) | Ingreso | | | | | % de Avance de la Recaudación (10) | Ingresos Excedentes (11) |
|---|---|---|---|---|---|---|---|---|---|---|---|---|
| | | | | | | Estimado (5) | Ampliaciones y Reducciones (6) | Modificado (7) | Devengado (8) | Recaudado (9) | | |
| 8110 | 4143 | 004 | 003 | 023 | Por Servicios de Rastros | - | - | - | - | - | - | - |
| 8110 | 4143 | 004 | 003 | 024 | Por Corral de Consejo e Identificación de Señales de Sangre, Tatuajes, Elementos Electromagnéticos y Fierros para Marcar Ganado y Magueyes | - | - | - | - | - | - | - |
| 8110 | 4143 | 004 | 003 | 025 | Por Servicios de Panteones | - | - | - | - | - | - | - |
| 8110 | 4143 | 004 | 003 | 026 | Por la Expedición o Refrendo Anual de Licencias Para la Venta de Bebidas Alcohólicas al Público | - | - | - | - | - | - | - |
| 8110 | 4143 | 004 | 003 | 027 | Por Servicios Prestados por Autoridades de Seguridad Pública | - | - | - | - | - | - | - |
| 8110 | 4143 | 004 | 003 | 028 | Por Servicios Prestados por las Autoridades de Catastro | - | - | - | - | - | - | - |
| 8110 | 4143 | 004 | 003 | 029 | Por Servicios de Alumbrado Público | - | - | - | - | - | - | - |
| 8110 | 4143 | 004 | 003 | 030 | Por Servicios de Limpieza de Lotes Baldíos, Recolección, Traslado, y Disposición Final de Residuos Sólidos Industriales y Comerciales | - | - | - | - | - | - | - |
| 8110 | 4144 | | | | Accesorios de Derechos | - | - | - | - | - | - | - |
| 8110 | 4144 | 004 | | | Accesorios de Derechos | - | - | - | - | - | - | - |
| 8110 | 4144 | 004 | 004 | | Accesorios de Derechos | - | - | - | - | - | - | - |
| 8110 | 4144 | 004 | 004 | 001 | Multas | - | - | - | - | - | - | - |
| 8110 | 4144 | 004 | 004 | 002 | Recargos | - | - | - | - | - | - | - |
| 8110 | 4144 | 004 | 004 | 003 | Gastos de Ejecución | - | - | - | - | - | - | - |
| 8110 | 4144 | 004 | 004 | 004 | Indemnización por Devolución de Cheques | - | - | - | - | - | - | - |
| 8110 | 4149 | | | | Otros Derechos | - | - | - | - | - | - | - |
| 8110 | 4149 | 004 | | | Otros Derechos | - | - | - | - | - | - | - |
| 8110 | 4149 | 004 | 009 | | Otros Derechos | | | - | | | - | - |
| Subtotal (12) | | | | | | - | - | - | - | - | - | - |
| 8110 | 4150 | | | | Productos de Tipo Corriente | - | - | - | - | - | - | - |
| 8110 | 4151 | | | | Productos Derivados del Uso y Aprovechamiento de Bienes no Sujetos a Régimen de Dominio Público | - | - | - | - | - | - | - |
| 8110 | 4151 | 005 | | | Productos Derivados del Uso y Aprovechamiento de Bienes no Sujetos a Régimen de Dominio Público | - | - | - | - | - | - | - |
| 8110 | 4151 | 005 | 001 | | Productos Derivados del Uso y Aprovechamiento de Bienes no Sujetos a Régimen de Dominio Público | - | - | - | - | - | - | - |
| 8110 | 4151 | 005 | 001 | 001 | Por la Venta o Arrendamiento de Bienes Municipales | - | - | - | - | - | - | - |
| 8110 | 4151 | 005 | 001 | 002 | Impresos y Papel Especial | - | - | - | - | - | - | - |
| 8110 | 4151 | 005 | 001 | 003 | Derivados de Bosques Municipales | - | - | - | - | - | - | - |
| 8110 | 4152 | | | | Enajenación de Bienes Muebles no Sujetos a ser Inventariados | - | - | - | - | - | - | - |
| 8110 | 4152 | 005 | | | Enajenación de Bienes Muebles no Sujetos a ser Inventariados | - | - | - | - | - | - | - |
| 8110 | 4152 | 005 | 002 | | Enajenación de Bienes Muebles no Sujetos a ser Inventariados | | | - | | | - | - |
| 8110 | 4159 | | | | Otros Productos que Generan Ingresos Corrientes | - | - | - | - | - | - | - |
| 8110 | 4159 | 005 | | | Otros Productos que Generan Ingresos Corrientes | - | - | - | - | - | - | - |
| 8110 | 4159 | 005 | 009 | | Otros Productos que Generan Ingresos Corrientes | - | - | - | - | - | - | - |
| 8110 | 4159 | 005 | 009 | 001 | Rendimientos o Ingresos Derivados de las Actividades de Organismos Descentralizados y Empresas de Participación Municipal cuando por su Naturaleza Correspondan a Actividades que no son Propias de Derecho Público | - | - | - | - | - | - | - |
| 8110 | 4159 | 005 | 009 | 002 | En general, todos aquellos Ingresos que perciba la Hacienda Pública Municipal, derivados de Actividades que no son Propias de Derecho Público, o por la Explotación de sus Bienes Patrimoniales. | - | - | - | - | - | - | - |
| Subtotal (12) | | | | | | - | - | - | - | - | - | - |
| 8110 | 4160 | | | | Aprovechamientos | - | - | - | - | - | - | - |
| 8110 | 4161 | | | | Incentivos Derivados de la Colaboración Fiscal | - | - | - | - | - | - | - |
| 8110 | 4161 | 006 | | | Incentivos Derivados de la Colaboración Fiscal | - | - | - | - | - | - | - |
| 8110 | 4161 | 006 | 001 | | Incentivos Derivados de la Colaboración Fiscal | | | - | | | - | - |
| 8110 | 4162 | | | | Multas | - | - | - | - | - | - | - |
| 8110 | 4162 | 006 | | | Multas | - | - | - | - | - | - | - |
| 8110 | 4162 | 006 | 002 | | Multas | - | - | - | - | - | - | - |
| 8110 | 4162 | 006 | 002 | 001 | Sanciones Administrativas | - | - | - | - | - | - | - |
| 8110 | 4163 | | | | Indemnizaciones | - | - | - | - | - | - | - |
| 8110 | 4163 | 006 | | | Indemnizaciones | - | - | - | - | - | - | - |
| 8110 | 4163 | 006 | 003 | | Indemnizaciones | - | - | - | - | - | - | - |
| 8110 | 4163 | 006 | 003 | 001 | Indemnizaciones por Daños a Bienes Municipales | - | - | - | - | - | - | - |
| 8110 | 4163 | 006 | 003 | 002 | Otras Indemnizaciones | - | - | - | - | - | - | - |

**Cuenta Pública 2019**
**Estado Analítico de Ingresos**
(Pesos)

**SISTEMA DESCENTRALIZADO MUNICIPAL DIF DE TEPETLIXPA 3019**

**DEL 01 DE ENERO AL 31 DE DICIEMBRE DE 2019**

| Cuenta (3) | | | | | Rubro de los Ingresos (4) | Ingreso | | | | | % de Avance de la Recaudación (10) | Ingresos Excedentes (11) |
|---|---|---|---|---|---|---|---|---|---|---|---|---|
| | | | | | | Estimado (5) | Ampliaciones y Reducciones (6) | Modificado (7) | Devengado (8) | Recaudado (9) | | |
| 8110 | 4164 | | | | Reintegros | - | - | - | - | - | - | - |
| 8110 | 4164 | 006 | | | Reintegros | - | - | - | - | - | - | - |
| 8110 | 4164 | 006 | 004 | | Reintegros | - | - | - | - | - | - | - |
| 8110 | 4164 | 006 | 004 | 001 | Reintegros | - | - | - | - | - | - | - |
| 8110 | 4165 | | | | Aprovechamientos Provenientes de Obras Públicas | - | - | - | - | - | - | - |
| 8110 | 4165 | 006 | | | Aprovechamientos Provenientes de Obras Públicas | - | - | - | - | - | - | - |
| 8110 | 4165 | 006 | 005 | | Aprovechamientos Provenientes de Obras Públicas | | | - | | | - | - |
| 8110 | 4166 | | | | Aprovechamientos por Participaciones Derivadas de la Aplicación de Leyes | - | - | - | - | - | - | - |
| 8110 | 4166 | 006 | | | Aprovechamientos por Participaciones Derivadas de la Aplicación de Leyes | - | - | - | - | - | - | - |
| 8110 | 4166 | 006 | 006 | | Aprovechamientos por Participaciones Derivadas de la Aplicación de Leyes | | | - | | | - | - |
| 8110 | 4167 | | | | Aprovechamientos por Aportaciones y Cooperaciones | - | - | - | - | - | - | - |
| 8110 | 4167 | 006 | | | Aprovechamientos por Aportaciones y Cooperaciones | - | - | - | - | - | - | - |
| 8110 | 4167 | 006 | 007 | | Aprovechamientos por Aportaciones y Cooperaciones | | | - | | | - | - |
| 8110 | 4168 | | | | Accesorios de Aprovechamientos | - | - | - | - | - | - | - |
| 8110 | 4168 | 006 | | | Accesorios de Aprovechamientos | - | - | - | - | - | - | - |
| 8110 | 4168 | 006 | 008 | | Accesorios de Aprovechamientos | - | - | - | - | - | - | - |
| 8110 | 4168 | 006 | 008 | 001 | Multas | - | - | - | - | - | - | - |
| 8110 | 4168 | 006 | 008 | 002 | Recargos | - | - | - | - | - | - | - |
| 8110 | 4168 | 006 | 008 | 003 | Gastos de Ejecución | - | - | - | - | - | - | - |
| 8110 | 4168 | 006 | 008 | 004 | Indemnización por Devolución de cheques | - | - | - | - | - | - | - |
| 8110 | 4169 | | | | Otros Aprovechamientos | - | - | - | - | - | - | - |
| 8110 | 4169 | 006 | | | Otros Aprovechamientos | - | - | - | - | - | - | - |
| 8110 | 4169 | 006 | 009 | | Otros Aprovechamientos | - | - | - | - | - | - | - |
| 8110 | 4169 | 006 | 009 | 001 | Uso o Explotación de Bienes de Dominio Público | - | - | - | - | - | - | - |
| 8110 | 4169 | 006 | 009 | 002 | Herencias, Legados, Cesiones y Donaciones | - | - | - | - | - | - | - |
| 8110 | 4169 | 006 | 009 | 003 | Resarcimientos | - | - | - | - | - | - | - |
| Subtotal (12) | | | | | | - | - | - | - | - | - | - |
| 8110 | 4170 | | | | Ingresos por Venta de Bienes y Servicios | 190,000.00 | - 34,046.00 | 155,954.00 | - | 155,954.00 | 100.00 | - |
| 8110 | 4171 | | | | Ingresos por Venta de Mercancías | - | - | - | - | - | - | - |
| 8110 | 4171 | 007 | | | Ingresos por Venta de Mercancías | - | - | - | - | - | - | - |
| 8110 | 4171 | 007 | 001 | | Ingresos por Venta de Mercancías | | | - | | | - | - |
| 8110 | 4172 | | | | Ingresos por Venta de Bienes y Servicios Producidos en Establecimientos del Gobierno | - | - | - | - | - | - | - |
| 8110 | 4172 | 007 | | | Ingresos por Venta de Bienes y Servicios Producidos en Establecimientos del Gobierno | - | - | - | - | - | - | - |
| 8110 | 4172 | 007 | 002 | | Ingresos por Venta de Bienes y Servicios Producidos en Establecimientos del Gobierno | | | - | | | - | - |
| 8110 | 4173 | | | | Ingresos por Venta de Bienes y Servicios de Organismos Descentralizados, Fideicomisos y Empresas de Participación Estatal | 190,000.00 | - 34,046.00 | 155,954.00 | - | 155,954.00 | 100.00 | - |
| 8110 | 4173 | 007 | | | Ingresos por Venta de Bienes y Servicios de Organismos Descentralizados, Fideicomisos y Empresas de Participación Estatal | 190,000.00 | - 34,046.00 | 155,954.00 | - | 155,954.00 | 100.00 | - |
| 8110 | 4173 | 007 | 003 | | Ingresos por Venta de Bienes y Servicios de Organismos Descentralizados, Fideicomisos y Empresas de Participación Estatal | 190,000.00 | - 34,046.00 | 155,954.00 | - | 155,954.00 | 100.00 | - |
| 8110 | 4173 | 007 | 003 | 001 | Estancias Infantiles | - | - | - | - | - | - | - |
| 8110 | 4173 | 007 | 003 | 002 | Farmacias | - | - | - | - | - | - | - |
| 8110 | 4173 | 007 | 003 | 003 | Servicios Médicos | 31,750.00 | 35,710.00 | 67,460.00 | - | 67,460.00 | 100.00 | - |
| 8110 | 4173 | 007 | 003 | 004 | Productos Nutricionales (Amaranto, Soya, etc.) | - | - | - | - | - | - | - |
| 8110 | 4173 | 007 | 003 | 005 | Velatorios | - | - | - | - | - | - | - |
| 8110 | 4173 | 007 | 003 | 006 | Colegiaturas | - | - | - | - | - | - | - |
| 8110 | 4173 | 007 | 003 | 007 | Huertos Familiares | - | - | - | - | - | - | - |
| 8110 | 4173 | 007 | 003 | 008 | Servicios de Alberca | - | - | - | - | - | - | - |
| 8110 | 4173 | 007 | 003 | 009 | Panadería | - | - | - | - | - | - | - |
| 8110 | 4173 | 007 | 003 | 010 | Servicios de Laboratorio | - | - | - | - | - | - | - |
| 8110 | 4173 | 007 | 003 | 011 | Servicios de Baños Públicos | - | - | - | - | - | - | - |
| 8110 | 4173 | 007 | 003 | 012 | Inscripciones | - | - | - | - | - | - | - |

# Cuenta Pública 2019
## Estado Analítico de Ingresos
(Pesos)

**SISTEMA DESCENTRALIZADO MUNICIPAL DIF DE TEPETLIXPA 3019**

**DEL 01 DE ENERO AL 31 DE DICIEMBRE DE 2019**

| Cuenta (3) | | | | | Rubro de los Ingresos (4) | Ingreso | | | | | % de Avance de la Recaudación (10) | Ingresos Excedentes (11) |
|---|---|---|---|---|---|---|---|---|---|---|---|---|
| | | | | | | Estimado (5) | Ampliaciones y Reducciones (6) | Modificado (7) | Devengado (8) | Recaudado (9) | | |
| 8110 | 4173 | 007 | 003 | 013 | Desayunos Escolares | 146,280.00 | - 77,716.00 | 68,564.00 | - | 68,564.00 | 100.00 | - |
| 8110 | 4173 | 007 | 003 | 014 | Productos Básicos (despensas) | - | - | - | - | - | - | - |
| 8110 | 4173 | 007 | 003 | 015 | Servicios Jurídicos | 4,850.00 | 290.00 | 5,140.00 | - | 5,140.00 | 100.00 | - |
| 8110 | 4173 | 007 | 003 | 016 | Servicios Psicológicos | 7,120.00 | 5,195.00 | 12,315.00 | - | 12,315.00 | 100.00 | - |
| 8110 | 4173 | 007 | 003 | 017 | Servicios de Terapia y Discapacidad | - | 2,475.00 | 2,475.00 | - | 2,475.00 | 100.00 | - |
| 8110 | 4173 | 007 | 003 | 018 | Ingresos Diversos | - | - | - | - | - | - | - |
| 8110 | 4173 | 007 | 003 | 019 | Ingresos de Organismos del Deporte | - | - | - | - | - | - | - |
| 8110 | 4173 | 007 | 003 | 020 | Ingresos por Fideicomisos y Empresas de Participación Municipal | - | - | - | - | - | - | - |
| 8110 | 4173 | 007 | 003 | 021 | Rendimientos o Ingresos Derivados de Organismos Descentralizados y Fideicomisos, cuando por su naturaleza correspondan a Actividades Propias de Derecho Público | - | - | - | - | - | - | - |
| 8110 | 4173 | 007 | 003 | 022 | Rendimientos o Ingresos Derivados de Empresas de Participación Estatal, cuando por su naturaleza correspondan a Actividades Propias de Derecho Público | - | - | - | - | - | - | - |
| **8110** | **4174** | | | | **Ingresos de Operación de Entidades Paraestatales Empresariales no Financieras** | - | - | - | - | - | - | - |
| **8110** | **4174** | **007** | | | **Ingresos de Operación de Entidades Paraestatales Empresariales no Financieras** | - | - | - | - | - | - | - |
| 8110 | 4174 | 007 | 004 | | Ingresos de Operación de Entidades Paraestatales Empresariales no Financieras | | | - | | | - | - |
| **Subtotal (12)** | | | | | | 190,000.00 | - 34,046.00 | 155,954.00 | - | 155,954.00 | 100.00 | - |
| **8110** | **4190** | | | | **Ingresos no Comprendidos en los Numerales Anteriores Causadas en Ejercicios Fiscales Anteriores Pendientes de Liquidación o Pago** | - | - | - | - | - | - | - |
| **8110** | **4191** | | | | **Impuestos no Comprendidos en los Numerales Anteriores Causados en Ejercicios Fiscales Anteriores Pendientes de Liquidación o Pago** | - | - | - | - | - | - | - |
| **8110** | **4191** | **009** | | | **Impuestos no Comprendidos en los Numerales Anteriores Causados en Ejercicios Fiscales Anteriores Pendientes de Liquidación o Pago** | - | - | - | - | - | - | - |
| 8110 | 4191 | 009 | 001 | | Impuestos no Comprendidos en en los Numerales Anteriores Causados en Ejercicios Fiscales Anteriores Pendientes de Liquidación o Pago | | | - | | | - | - |
| **8110** | **4192** | | | | **Contribuciones de Mejoras, Derechos, Productos y Aprovechamientos no Comprendidos en los Numerales Anteriores Causados en Ejercicios Fiscales Anteriores Pendientes de Liquidación o Pago** | - | - | - | - | - | - | - |
| **8110** | **4192** | **009** | | | **Contribuciones de Mejoras, Derechos, Productos y Aprovechamientos no Comprendidos en los Numerales Anteriores Causados en Ejercicios Fiscales Anteriores Pendientes de Liquidación o Pago** | - | - | - | - | - | - | - |
| 8110 | 4192 | 009 | 002 | | Contribuciones de Mejoras, Derechos, Productos y Aprovechamientos no Comprendidos en los Numerales Anteriores Causados en Ejercicios Fiscales Anteriores Pendientes de Liquidación o Pago | | | - | | | - | - |
| **Subtotal (12)** | | | | | | - | - | - | - | - | - | - |
| **8110** | **4200** | | | | **Participaciones, Aportaciones Convenios y Subsidios** | 5,696,800.00 | - 1,753,913.45 | 3,942,886.55 | - | 3,942,886.55 | 100.00 | - |
| **8110** | **4210** | | | | **Las participaciones derivadas de la Aplicación de la Ley de Coordinación Fiscal y demás Ordenamientos Jurídicos Federales aplicables** | - | - | - | - | - | - | - |
| **8110** | **4211** | | | | **Participaciones** | - | - | - | - | - | - | - |
| **8110** | **4211** | **001** | | | **Participaciones** | - | - | - | - | - | - | - |
| **8110** | **4211** | **001** | **001** | | **Participaciones** | - | - | - | - | - | - | - |
| 8110 | 4211 | 001 | 001 | 001 | Fondo General de Participaciones | - | - | - | - | - | - | - |
| 8110 | 4211 | 001 | 001 | 002 | Fondo de Fomentos Municipal | - | - | - | - | - | - | - |
| 8110 | 4211 | 001 | 001 | 003 | Fondo de Fiscalización y Recaudación | - | - | - | - | - | - | - |
| 8110 | 4211 | 001 | 001 | 004 | Correspondientes al Impuesto Especial Sobre Producción y Servicios | - | - | - | - | - | - | - |
| 8110 | 4211 | 001 | 001 | 005 | Correspondientes al Impuesto Sobre Automóviles Nuevos | - | - | - | - | - | - | - |
| 8110 | 4211 | 001 | 001 | 006 | Correspondientes al Impuesto Sobre Tenencia o Uso de Vehículos | - | - | - | - | - | - | - |
| 8110 | 4211 | 001 | 001 | 007 | Correspondientes al Fondo de Compensación del Impuesto Sobre Automóviles Nuevos | - | - | - | - | - | - | - |
| 8110 | 4211 | 001 | 001 | 008 | Las derivadas de la aplicación del artículo 4-A de la Ley de Coordinación Fiscal | - | - | - | - | - | - | - |
| 8110 | 4211 | 001 | 001 | 009 | Del Impuesto Sobre Tenencia o Uso de Vehículos Automotores | - | - | - | - | - | - | - |

# Cuenta Pública 2019
## Estado Analítico de Ingresos
(Pesos)

**SISTEMA DESCENTRALIZADO MUNICIPAL DIF DE TEPETLIXPA 3019**

**DEL 01 DE ENERO AL 31 DE DICIEMBRE DE 2019**

| Cuenta (3) | | | | | Rubro de los Ingresos (4) | Ingreso | | | | | % de Avance de la Recaudación (10) | Ingresos Excedentes (11) |
|---|---|---|---|---|---|---|---|---|---|---|---|---|
| | | | | | | Estimado (5) | Ampliaciones y Reducciones (6) | Modificado (7) | Devengado (8) | Recaudado (9) | | |
| 8110 | 4211 | 001 | 001 | 010 | Del Impuesto Sobre Adquisición de Vehículos Automotores Usados | - | - | - | - | - | - | - |
| 8110 | 4211 | 001 | 001 | 011 | Del Impuesto Sobre Loterías, Rifas, Sorteos, Concursos y Juegos Permitidos con Cruce de Apuestas | - | - | - | - | - | - | - |
| 8110 | 4211 | 001 | 001 | 012 | Las demás derivadas de la aplicación del Título Séptimo del Código Financiero para el Estado de México y Municipios, así como de los Convenios, Acuerdos o Declaratorias que al Efecto se Celebren o Realicen | - | - | - | - | - | - | - |
| 8110 | 4211 | 001 | 001 | 013 | Programa de Acciones para el Desarrollo (PAD) | - | - | - | - | - | - | - |
| 8110 | 4211 | 001 | 001 | 014 | Fondo Estatal de Fortalecimiento Municipal (FEFOM) | - | - | - | - | - | - | - |
| 8110 | 4211 | 001 | 001 | 015 | Remanentes Gasto de Inversión Sectorial (PAD) | - | - | - | - | - | - | - |
| 8110 | 4211 | 001 | 001 | 016 | Remanentes Programa de Apoyo al Gasto de Inversión de los Municipios (FEFOM) | - | - | - | - | - | - | - |
| 8110 | 4211 | 001 | 001 | 017 | Otros Recursos Estatales | - | - | - | - | - | - | - |
| 8110 | 4211 | 001 | 001 | 018 | Recursos del CEDIPIEM | - | - | - | - | - | - | - |
| 8110 | 4211 | 001 | 001 | 019 | Recursos del Sistema DIFEM | - | - | - | - | - | - | - |
| 8110 | 4211 | 001 | 001 | 020 | Mecánica Teatral | - | - | - | - | - | - | - |
| 8110 | 4211 | 001 | 001 | 021 | El Impuesto Sobre la Renta efectivamente enterado a la Federación, correspondiente al salario de su personal que preste o desempeñe un servicio personal subordinado así como de sus organismos públicos descentralizados | - | - | - | - | - | - | - |
| 8110 | 4211 | 001 | 001 | 022 | A la venta final de bebidas con contenido alcohólico | - | - | - | - | - | - | - |
| 8110 | 4211 | 001 | 001 | 023 | Fondo de Estabilización de los Ingresos de las Entidades Federativas (FEIEF) | - | - | - | - | - | - | - |
| **8110** | **4212** | | | | **Aportaciones Federales** | - | - | - | - | - | - | - |
| **8110** | **4212** | **001** | | | **Aportaciones** | - | - | - | - | - | - | - |
| **8110** | **4212** | **001** | **002** | | **Aportaciones** | - | - | - | - | - | - | - |
| 8110 | 4212 | 001 | 002 | 001 | Fondo de Aportaciones para Infraestructura Social Municipal | - | - | - | - | - | - | - |
| 8110 | 4212 | 001 | 002 | 002 | Fondo de Aportaciones para el Fortalecimiento de los Municipios y de las Demarcaciones Territoriales del Distrito Federal | - | - | - | - | - | - | - |
| 8110 | 4212 | 001 | 002 | 003 | Remanentes de Ramo 33 (FISM) | - | - | - | - | - | - | - |
| 8110 | 4212 | 001 | 002 | 004 | Remanentes de Ramo 33 (FORTAMUN) | - | - | - | - | - | - | - |
| 8110 | 4212 | 001 | 002 | 005 | Recursos del Programa Hábitat | - | - | - | - | - | - | - |
| 8110 | 4212 | 001 | 002 | 006 | Excedentes Petroleros | - | - | - | - | - | - | - |
| 8110 | 4212 | 001 | 002 | 007 | Ramo 23 | - | - | - | - | - | - | - |
| 8110 | 4212 | 001 | 002 | 008 | FORTASEG | - | - | - | - | - | - | - |
| 8110 | 4212 | 001 | 002 | 009 | Remanentes Otros Recursos Federales | - | - | - | - | - | - | - |
| 8110 | 4212 | 001 | 002 | 010 | Otros Recursos Federales | - | - | - | - | - | - | - |
| 8110 | 4212 | 001 | 002 | 011 | Recursos del Programa de ahorro y subsidio para la vivienda, " Tu Casa". (FONHAPO) | - | - | - | - | - | - | - |
| 8110 | 4212 | 001 | 002 | 012 | Recursos del Programa para el Desarrollo de Zonas Prioritarias | - | - | - | - | - | - | - |
| 8110 | 4212 | 001 | 002 | 013 | Recursos del Programa 3 X 1 para Migrantes. | - | - | - | - | - | - | - |
| 8110 | 4212 | 001 | 002 | 014 | Recursos del Programa de Empleo Temporal (PET) . | - | - | - | - | - | - | - |
| 8110 | 4212 | 001 | 002 | 015 | Recursos del Programa de Vivienda Rural. | - | - | - | - | - | - | - |
| 8110 | 4212 | 001 | 002 | 016 | Recursos del Programa de Opciones Productivas. | - | - | - | - | - | - | - |
| 8110 | 4212 | 001 | 002 | 017 | Recursos para el Rescate de Espacios Públicos | - | - | - | - | - | - | - |
| 8110 | 4212 | 001 | 002 | 018 | Recursos del Fideicomiso Fondo Nacional de Habitaciones Populares | - | - | - | - | - | - | - |
| 8110 | 4212 | 001 | 002 | 019 | Recursos del Programa CONADE | - | - | - | - | - | - | - |
| 8110 | 4212 | 001 | 002 | 020 | Recursos para el Programa Calidad para el Deporte CONADE | - | - | - | - | - | - | - |
| 8110 | 4212 | 001 | 002 | 021 | Recursos del Programa Cultura Física CONADE | - | - | - | - | - | - | - |
| 8110 | 4212 | 001 | 002 | 022 | Recursos de CONACULTA | - | - | - | - | - | - | - |
| 8110 | 4212 | 001 | 002 | 023 | Recursos Programa de Devolución de Derechos PRODER | - | - | - | - | - | - | - |
| 8110 | 4212 | 001 | 002 | 024 | Recursos para agua Potable, Alcantarillado y Saneamiento en zonas Urbanas APAZU | - | - | - | - | - | - | - |
| 8110 | 4212 | 001 | 002 | 025 | Recursos de Instituto Nacional para el Desarrollo de Capacidades del Sector Rural INCA RURAL / Sistema Nacional de Capacitación y Asistencia Técnica Rural Integral SINACATRI | - | - | - | - | - | - | - |
| 8110 | 4212 | 001 | 002 | 026 | Recursos de la Comisión Nacional para el Desarrollo de los Pueblos Indígenas CDI. | - | - | - | - | - | - | - |
| 8110 | 4212 | 001 | 002 | 027 | Fondo de Aportaciones para la Seguridad Pública. (FASP) | - | - | - | - | - | - | - |
| **8110** | **4213** | | | | **Convenios** | - | - | - | - | - | - | - |
| **8110** | **4213** | **001** | | | **Convenios** | - | - | - | - | - | - | - |
| **8110** | **4213** | **001** | **003** | | **Convenios** | - | - | - | - | - | - | - |

# Cuenta Pública 2019
## Estado Analítico de Ingresos
(Pesos)

**SISTEMA DESCENTRALIZADO MUNICIPAL DIF DE TEPETLIXPA 3019**

**DEL 01 DE ENERO AL 31 DE DICIEMBRE DE 2019**

| Cuenta (3) | | | | | Rubro de los Ingresos (4) | Ingreso | | | | | % de Avance de la Recaudación (10) | Ingresos Excedentes (11) |
|---|---|---|---|---|---|---|---|---|---|---|---|---|
| | | | | | | Estimado (5) | Ampliaciones y Reducciones (6) | Modificado (7) | Devengado (8) | Recaudado (9) | | |
| 8110 | 4213 | 001 | 003 | 001 | Multas Federales no Fiscales | - | - | - | - | - | - | - |
| 8110 | 4213 | 001 | 003 | 002 | Convenios de Tránsito Estatal con Municipios | - | - | - | - | - | - | - |
| 8110 | 4214 | | | | Incentivos Derivados de la Colaboración Fiscal | - | - | - | - | - | - | - |
| 8110 | 4214 | 001 | | | Incentivos Derivados de la Colaboración Fiscal | - | - | - | - | - | - | - |
| 8110 | 4214 | 001 | 003 | | Incentivos Derivados de la Colaboración Fiscal | - | - | - | - | - | - | - |
| Subtotal (12) | | | | | | - | - | - | - | - | - | - |
| 8110 | 4220 | | | | Transferencias, Asignaciones, Subsidios y Otras Ayudas | 5,696,800.00 | - 1,753,913.45 | 3,942,886.55 | - | 3,942,886.55 | 100.00 | - |
| 8110 | 4221 | | | | Transferencias Internas y Asignaciones al Sector Público | - | - | - | - | - | - | - |
| 8110 | 4221 | 002 | | | Transferencias Internas y Asignaciones al Sector Público | - | - | - | - | - | - | - |
| 8110 | 4221 | 002 | 001 | | Transferencias Internas y Asignaciones al Sector Público | | | - | | | - | - |
| 8110 | 4222 | | | | Transferencias al Resto del Sector Público | - | - | - | - | - | - | - |
| 8110 | 4222 | 002 | | | Transferencias al Resto del Sector Público | - | - | - | - | - | - | - |
| 8110 | 4222 | 002 | 002 | | Transferencias al Resto del Sector Público | | | - | | | - | - |
| 8110 | 4223 | | | | Subsidios y Subvenciones | 5,696,800.00 | - 1,753,913.45 | 3,942,886.55 | - | 3,942,886.55 | 100.00 | - |
| 8110 | 4223 | 002 | | | Subsidios y Subvenciones | 5,696,800.00 | - 1,753,913.45 | 3,942,886.55 | - | 3,942,886.55 | 100.00 | - |
| 8110 | 4223 | 002 | 003 | | Subsidios y Subvenciones | 5,696,800.00 | - 1,753,913.45 | 3,942,886.55 | - | 3,942,886.55 | 100.00 | - |
| 8110 | 4223 | 002 | 003 | 001 | Subsidios y Subvenciones | - | - | - | - | - | - | - |
| 8110 | 4223 | 002 | 003 | 002 | Subsidios para Gastos de Operación | 5,696,800.00 | - 1,753,913.45 | 3,942,886.55 | - | 3,942,886.55 | 100.00 | - |
| 8110 | 4224 | | | | Ayudas sociales | - | - | - | - | - | - | - |
| 8110 | 4224 | 002 | | | Ayudas sociales | - | - | - | - | - | - | - |
| 8110 | 4224 | 002 | 004 | | Ayudas sociales | | | - | | | - | - |
| 8110 | 4225 | | | | Pensiones y Jubilaciones | - | - | - | - | - | - | - |
| 8110 | 4225 | 002 | | | Pensiones y Jubilaciones | - | - | - | - | - | - | - |
| 8110 | 4225 | 002 | 005 | | Pensiones y Jubilaciones | | | - | | | - | - |
| Subtotal (12) | | | | | | 5,696,800.00 | - 1,753,913.45 | 3,942,886.55 | - | 3,942,886.55 | 100.00 | - |
| 8110 | 4300 | | | | Otros Ingresos y Beneficios | 6,953.00 | 18,536.49 | 25,489.49 | - | 25,489.49 | 100.00 | - |
| 8110 | 4310 | | | | Ingresos financieros | - | 1,309.49 | 1,309.49 | - | 1,309.49 | 100.00 | - |
| 8110 | 4311 | | | | Utllidades, Dividendos y Rendimientos de Inversiones en Créditos, Valores y bonos por Acciones y Participaciones en Sociedades o Empresas | - | 1,309.49 | 1,309.49 | - | 1,309.49 | 100.00 | - |
| 8110 | 4311 | 001 | | | Intereses Ganados de Valores, Créditos, Bonos y Otros | - | 1,309.49 | 1,309.49 | - | 1,309.49 | 100.00 | - |
| 8110 | 4311 | 001 | 001 | | Intereses Ganados de Valores, Créditos, Bonos y Otros | - | 1,309.49 | 1,309.49 | - | 1,309.49 | 100.00 | - |
| 8110 | 4311 | 001 | 001 | 001 | Derivados de Recursos Propios | - | 1,309.49 | 1,309.49 | - | 1,309.49 | 100.00 | - |
| 8110 | 4311 | 001 | 001 | 002 | Derivados de Participaciones Federales | - | - | - | - | - | - | - |
| 8110 | 4311 | 001 | 001 | 003 | Derivados del Ramo 33 | - | - | - | - | - | - | - |
| 8110 | 4311 | 001 | 001 | 004 | Ingresos Financieros por FISM | - | - | - | - | - | - | - |
| 8110 | 4311 | 001 | 001 | 005 | Ingresos Financieros por FORTAMUNDF | - | - | - | - | - | - | - |
| 8110 | 4311 | 001 | 001 | 006 | Derivados de Recursos de Programas Estatales | - | - | - | - | - | - | - |
| 8110 | 4319 | | | | Otros Ingresos Financieros | - | - | - | - | - | - | - |
| 8110 | 4319 | 001 | | | Otros Ingresos Financieros | - | - | - | - | - | - | - |
| 8110 | 4319 | 001 | 009 | | Otros Ingresos Financieros | | | - | | | - | - |
| Subtotal (12) | | | | | | - | 1,309.49 | 1,309.49 | - | 1,309.49 | 100.00 | - |
| 8110 | 4320 | | | | Incremento por Variación de Inventarios | - | - | - | - | - | - | - |
| 8110 | 4321 | | | | Incremento por Variación de Inventarios de Mercancías para Venta | - | - | - | - | - | - | - |
| 8110 | 4321 | 002 | | | Incremento por Variación de Inventarios de Mercancías para Venta | - | - | - | - | - | - | - |
| 8110 | 4321 | 002 | 001 | | Incremento por Variación de Inventarios de Mercancías para Venta | | | - | | | - | - |
| 8110 | 4322 | | | | Incremento por Variación de Inventarios de Mercancías Terminadas | - | - | - | - | - | - | - |
| 8110 | 4322 | 002 | | | Incremento por Variación de Inventarios de Mercancías Terminadas | - | - | - | - | - | - | - |
| 8110 | 4322 | 002 | 002 | | Incremento por Variación de Inventarios de Mercancías Terminadas | | | - | | | - | - |
| 8110 | 4323 | | | | Incremento por Variación de Inventarios de Mercancías en Proceso de Elaboración | - | - | - | - | - | - | - |
| 8110 | 4323 | 002 | | | Incremento por Variación de Inventarios de Mercancías en Proceso de Elaboración | - | - | - | - | - | - | - |
| 8110 | 4323 | 002 | 003 | | Incremento por Variación de Inventarios de Mercancías en Proceso de Elaboración | | | - | | | - | - |
| 8110 | 4324 | | | | Incremento por Variación de Inventarios de Materias Primas, Materiales y Suministros para Producción | - | - | - | - | - | - | - |



# Cuenta Pública 2019

## Estado Analítico de Ingresos

(Pesos)

**SISTEMA DESCENTRALIZADO MUNICIPAL DIF DE TEPETLIXPA 3019**

**DEL 01 DE ENERO AL 31 DE DICIEMBRE DE 2019**

| Cuenta (3) | | | | | Rubro de los Ingresos (4) | Ingreso | | | | | % de Avance de la Recaudación (10) | Ingresos Excedentes (11) |
|---|---|---|---|---|---|---|---|---|---|---|---|---|
| | | | | | | Estimado (5) | Ampliaciones y Reducciones (6) | Modificado (7) | Devengado (8) | Recaudado (9) | | |
| 8110 | 4324 | 002 | | | Incremento por Variación de Inventarios de Materias Primas, Materiales y Suministros para Producción | - | - | - | - | - | - | - |
| 8110 | 4324 | 002 | 004 | | Incremento por Variación de Inventarios de Materias Primas, Materiales y Suministros para Producción | | | - | | | - | - |
| 8110 | 4325 | | | | Incremento por Variación de Almacén de Materias Primas, Materiales y Suministros de Consumo | - | - | - | - | - | - | - |
| 8110 | 4325 | 002 | | | Incremento por Variación de Almacén de Materias Primas, Materiales y Suministros de Consumo | - | - | - | - | - | - | - |
| 8110 | 4325 | 002 | 005 | | Incremento por Variación de Almacén de Materias Primas, Materiales y Suministros de Consumo | | | - | | | - | - |
| Subtotal (12) | | | | | | - | - | - | - | - | - | - |
| 8110 | 4330 | | | | Disminución del Exceso de Estimaciones por Pérdida o Deterioro u Obsolescencia | - | - | - | - | - | - | - |
| 8110 | 4331 | | | | Disminución del Exceso de Estimaciones por Pérdida o Deterioro u Obsolescencia | - | - | - | - | - | - | - |
| 8110 | 4331 | 003 | | | Disminución del Exceso de Estimaciones por Pérdida o Deterioro u Obsolescencia | - | - | - | - | - | - | - |
| 8110 | 4331 | 003 | 001 | | Disminución del Exceso de Estimaciones por Pérdida o Deterioro u Obsolescencia | | | - | | | - | - |
| Subtotal (12) | | | | | | - | - | - | - | - | - | - |
| 8110 | 4340 | | | | Disminución del Exceso de Provisiones | - | - | - | - | - | - | - |
| 8110 | 4341 | | | | Disminución del Exceso en Provisiones | - | - | - | - | - | - | - |
| 8110 | 4341 | 004 | | | Disminución del Exceso de Provisiones | - | - | - | - | - | - | - |
| 8110 | 4341 | 004 | 001 | | Disminución del Exceso en Provisiones | | | - | | | - | - |
| Subtotal (12) | | | | | | - | - | - | - | - | - | - |

# Cuenta Pública 2019
## Estado Analítico de Ingresos
(Pesos)

**SISTEMA DESCENTRALIZADO MUNICIPAL DIF DE TEPETLIXPA 3019** — **DEL 01 DE ENERO AL 31 DE DICIEMBRE DE 2019**

| Cuenta (3) | | | | | Rubro de los Ingresos (4) | Ingreso | | | | | % de Avance de la Recaudación (10) | Ingresos Excedentes (11) |
|---|---|---|---|---|---|---|---|---|---|---|---|---|
| | | | | | | Estimado (5) | Ampliaciones y Reducciones (6) | Modificado (7) | Devengado (8) | Recaudado (9) | | |
| 8110 | 4350 | | | | Ingresos Extraordinarios | - | 17,227.00 | 17,227.00 | - | 17,227.00 | 100.00 | - |
| 8110 | 4351 | | | | Ingresos derivados de Financiamiento | - | 17,227.00 | 17,227.00 | - | 17,227.00 | 100.00 | - |
| 8110 | 4351 | 005 | | | Ingresos derivados de Financiamiento | - | 17,227.00 | 17,227.00 | - | 17,227.00 | 100.00 | - |
| 8110 | 4351 | 005 | 001 | | Ingresos derivados de Financiamiento | - | 17,227.00 | 17,227.00 | - | 17,227.00 | 100.00 | - |
| 8110 | 4351 | 005 | 001 | 001 | Banco Nacional de Obras y Servicios Públicos | - | - | - | - | - | - | - |
| 8110 | 4351 | 005 | 001 | 002 | Otras Instituciones Públicas | - | - | - | - | - | - | - |
| 8110 | 4351 | 005 | 001 | 003 | Instituciones Privadas | - | - | - | - | - | - | - |
| 8110 | 4351 | 005 | 001 | 004 | Particulares | - | - | - | - | - | - | - |
| 8110 | 4351 | 005 | 001 | 005 | Pasivos Generados al Cierre del Ejercicio Fiscal Pendientes de Pago | - | 17,227.00 | 17,227.00 | - | 17,227.00 | 100.00 | - |
| 8110 | 4351 | 005 | 001 | 006 | Los derivados de las operaciones de Crédito en los términos que establece el Título Octavo del Código Financiero del Estado de México y Municipios y Otras Leyes Aplicables | - | - | - | - | - | - | - |
| Subtotal (12) | | | | | | - | 17,227.00 | 17,227.00 | - | 17,227.00 | 100.00 | - |
| 8110 | 4390 | | | | Otros Ingresos y Beneficios Varios | 6,953.00 | - | 6,953.00 | - | 6,953.00 | 100.00 | - |
| 8110 | 4391 | | | | Otros Ingresos de Ejercicios Anteriores | - | - | - | - | - | - | - |
| 8110 | 4391 | 009 | | | Otros Ingresos de Ejercicios Anteriores | - | - | - | - | - | - | - |
| 8110 | 4391 | 009 | 001 | | Otros Ingresos de Ejercicios Anteriores | | | - | | | - | - |
| 8110 | 4392 | | | | Bonificaciones y Descuentos Obtenidos | - | - | - | - | - | - | - |
| 8110 | 4392 | 009 | | | Bonificaciones y Descuentos Obtenidos | - | - | - | - | - | - | - |
| 8110 | 4392 | 009 | 002 | | Bonificaciones y Descuentos Obtenidos | | | - | | | - | - |
| 8110 | 4393 | | | | Diferencias por Tipo de Cambio a Favor en Efectivo y Equivalentes | - | - | - | - | - | - | - |
| 8110 | 4393 | 009 | | | Diferencias por Tipo de Cambio a Favor en Efectivo y Equivalentes | - | - | - | - | - | - | - |
| 8110 | 4393 | 009 | 003 | | Diferencias por Tipo de Cambio a Favor en Efectivo y Equivalentes | | | - | | | - | - |
| 8110 | 4394 | | | | Diferencias de Cotizaciones a Favor en Valores Negociables | - | - | - | - | - | - | - |
| 8110 | 4394 | 009 | | | Diferencias de Cotizaciones a Favor en Valores Negociables | - | - | - | - | - | - | - |
| 8110 | 4394 | 009 | 004 | | Diferencias de Cotizaciones a Favor en Valores Negociables | | | - | | | - | - |
| 8110 | 4395 | | | | Resultado por Posición Monetaria | - | - | - | - | - | - | - |
| 8110 | 4395 | 009 | | | Resultado por Posición Monetaria | - | - | - | - | - | - | - |
| 8110 | 4395 | 009 | 005 | | Resultado por Posición Monetaria | | | - | | | - | - |
| 8110 | 4396 | | | | Utilidades por Participación Patrimonial | - | - | - | - | - | - | - |
| 8110 | 4396 | 009 | | | Utilidades por Participación Patrimonial | - | - | - | - | - | - | - |
| 8110 | 4396 | 009 | 006 | | Utilidades por Participación Patrimonial | | | - | | | - | - |
| 8110 | 4399 | | | | Otros Ingresos y Beneficios Varios | 6,953.00 | - | 6,953.00 | - | 6,953.00 | 100.00 | - |
| 8110 | 4399 | 009 | | | Otros Ingresos y Beneficios Varios | 6,953.00 | - | 6,953.00 | - | 6,953.00 | 100.00 | - |
| 8110 | 4399 | 009 | 009 | | Otros Ingresos y Beneficios Varios | 6,953.00 | - | 6,953.00 | - | 6,953.00 | 100.00 | - |
| 8110 | 4399 | 009 | 009 | 001 | Aportaciones por Gestoría de Diputados | - | - | - | - | - | - | - |
| 8110 | 4399 | 009 | 009 | 002 | Ingresos por Audiencia Pública | - | - | - | - | - | - | - |
| 8110 | 4399 | 009 | 009 | 003 | Actualización de Inversiones en UDI´S | - | - | - | - | - | - | - |
| 8110 | 4399 | 009 | 009 | 004 | Intereses por Inversiones en UDI´S | - | - | - | - | - | - | - |
| 8110 | 4399 | 009 | 009 | 005 | Otros Convenios | - | - | - | - | - | - | - |
| 8110 | 4399 | 009 | 009 | 006 | Ingresos Derivados de Ejercicios Anteriores no Aplicados | 6,953.00 | - | 6,953.00 | - | 6,953.00 | 100.00 | - |
| 8110 | 4399 | 009 | 009 | 007 | Otros Ingresos Varios | - | - | - | - | - | - | - |
| 8110 | 4399 | 009 | 009 | 008 | Otros Ingresos por Donativos | - | - | - | - | - | - | - |
| Subtotal (12) | | | | | | 6,953.00 | - | 6,953.00 | - | 6,953.00 | 100.00 | - |
| Total Partidas (13) | | | | | | 5,893,753.00 | - 1,769,422.96 | 4,124,330.04 | - | 4,124,330.04 | 100.00 | - |

C. EDITH AMPARO MARTINEZ TOLEDANO
**PRESIDENTA DIF MUNICIPAL**

LIC. MARIA JOSEFINA CASTAÑEDA RUBIO
**DIRECTORA GENERAL DIF MUNICIPAL**

LIC. ANGELICA VIDAL ANZURES
**TESORERA DIF MUNICIPAL**

# Cuenta Pública 2019

## Estado de Situación Financiera Comparativo

(Pesos)

SISTEMA DESCENTRALIZADO MUNICIPAL DIF DE TEPETLIXPA 3019

AL 31 DE DICIEMBRE DE 2019

| Cuenta (3) | Nombre de la Cuenta (3) | Año (4) 2019 | Año (4) 2018 | Variación (5) |
|---|---|---|---|---|
| 1000 | ACTIVO | | | |
| 1100 | Activo Circulante | 492,742.11 | 7,073.61 | 485,668.50 |
| 1110 | Efectivo y Equivalentes | 492,336.91 | 6,952.61 | 485,384.30 |
| 1111 | Efectivo | - | 6,952.61 | - 6,952.61 |
| 1112 | Bancos/Tesorería | 492,336.91 | - | 492,336.91 |
| 1113 | Bancos Dependencias y Otros | - | - | - |
| 1114 | Inversiones Temporales (Hasta 3 meses) | - | - | - |
| 1115 | Fondos con Afectación Específica | - | - | - |
| 1116 | Depósitos de Fondos de Terceros en Garantía y/o Administración | - | - | - |
| 1119 | Otros Efectivos y Equivalentes | - | - | - |
| 1120 | Derechos a Recibir Efectivo o Equivalentes | 405.20 | 121.00 | 284.20 |
| 1121 | Inversiones Financieras de Corto Plazo | - | - | - |
| 1122 | Cuentas por Cobrar a Corto Plazo | - | - | - |
| 1123 | Deudores Diversos por Cobrar a Corto Plazo | 405.20 | 121.00 | 284.20 |
| 1124 | Ingresos por Recuperar a Corto Plazo | - | - | - |
| 1125 | Deudores por Anticipos de la Tesorería a Corto Plazo | - | - | - |
| 1126 | Préstamos Otorgados a Corto Plazo | - | - | - |
| 1129 | Otros Derechos a Recibir Efectivo o Equivalentes a Corto Plazo | - | - | - |
| 1130 | Derechos a Recibir Bienes o Servicios | - | - | - |
| 1131 | Anticipo a Proveedores por Adquisición de Bienes y Prestación de Servicios a Corto Plazo | - | - | - |
| 1132 | Anticipo a Proveedores por Adquisición de Bienes Inmuebles y Muebles a Corto Plazo | - | - | - |
| 1133 | Anticipo a Proveedores por Adquisición de Bienes Intangibles a Corto Plazo | - | - | - |
| 1134 | Anticipo a Contratistas por Obras Públicas a Corto Plazo | - | - | - |
| 1139 | Otros Derechos a Recibir Bienes o Servicios a Corto Plazo | - | - | - |
| 1140 | Inventarios | - | - | - |
| 1141 | Inventario de Mercancías para Venta | - | - | - |
| 1142 | Inventario de Mercancías Terminadas | - | - | - |
| 1143 | Inventario de Mercancías en Proceso de Elaboración | - | - | - |
| 1144 | Inventario de Materias Primas, Materiales y Suministros para Producción | - | - | - |
| 1145 | Bienes en Tránsito | | | - |
| 1150 | Almacenes | - | - | - |
| 1151 | Almacén de Materiales y Suministros de Consumo | - | - | - |
| 1160 | Estimación por Pérdida o Deterioro de Activos Circulantes | - | - | - |
| 1161 | Estimaciones para Cuentas Incobrables por Derechos a Recibir Efectivo o Equivalentes | - | - | - |
| 1162 | Estimación por Deterioro de Inventarios | - | - | - |
| 1190 | Otros Activos Circulantes | - | - | - |
| 1191 | Valores en Garantía | - | - | - |
| 1192 | Bienes en Garantía (excluye depósitos de fondos) | - | - | - |
| 1193 | Bienes Derivados de Embargos, Decomisos, Aseguramientos y Dación en Pago | - | - | - |
| | Total Activo Circulante | 492,742.11 | 7,073.61 | 485,668.50 |
| 1200 | Activo no Circulante | 965,202.29 | 1,003,887.09 | - 38,684.80 |
| 1210 | Inversiones Financieras a Largo Plazo | - | - | - |
| 1211 | Inversiones a Largo Plazo | - | - | - |
| 1212 | Títulos y Valores a Largo Plazo | - | - | - |
| 1213 | Fideicomisos, Mandatos y Contratos Análogos | - | - | - |
| 1214 | Participaciones y Aportaciones de Capital | - | - | - |
| 1220 | Derechos a Recibir Efectivo o Equivalentes a Largo Plazo | - | - | - |
| 1221 | Documentos por Cobrar a Largo Plazo | - | - | - |
| 1222 | Deudores Diversos a Largo Plazo | - | - | - |

| Cuenta (3) | Nombre de la Cuenta (3) | Año (4) 2019 | Año (4) 2018 | Variación (5) |
|---|---|---|---|---|
| 2000 | PASIVO | | | |
| 2100 | Pasivo Circulante | 116,043.08 | 32,473.03 | 83,570.05 |
| 2110 | Cuentas por Pagar a Corto Plazo | 116,043.08 | 32,473.03 | 83,570.05 |
| 2111 | Servicios Personales por Pagar a Corto Plazo | - | - | - |
| 2112 | Proveedores por Pagar a Corto Plazo | 1,172.00 | - | 1,172.00 |
| 2113 | Contratistas por Obras Públicas por Pagar a Corto Plazo | - | - | - |
| 2114 | Participaciones y Aportaciones por Pagar a Corto Plazo | - | - | - |
| 2115 | Transferencias Otorgadas por Pagar a Corto Plazo | - | - | - |
| 2116 | Intereses, Comisiones y Otros Gastos de la Deuda Pública por Pagar a Corto Plazo | - | - | - |
| 2117 | Retenciones y Contribuciones por Pagar a Corto Plazo | 75,370.57 | 9,538.27 | 65,832.30 |
| 2118 | Devoluciones de la Ley de Ingresos por Pagar a Corto Plazo | - | - | - |
| 2119 | Otras Cuentas por Pagar a Corto Plazo | 39,500.51 | 22,934.76 | 16,565.75 |
| 2120 | Documentos por Pagar a Corto Plazo | - | - | - |
| 2121 | Documentos Comerciales por Pagar a Corto Plazo | - | - | - |
| 2122 | Documentos con Contratistas por Obras Públicas por Pagar a Corto Plazo | - | - | - |
| 2129 | Otros Documentos por Pagar a Corto Plazo | - | - | - |
| 2130 | Porción a Corto Plazo de la Deuda Pública a Largo Plazo | - | - | - |
| 2131 | Porción a Corto Plazo de la Deuda Pública Interna | - | - | - |
| 2132 | Porción a Corto Plazo de la Deuda Pública Externa | - | - | - |
| 2133 | Porción a Corto Plazo de Arrendamiento Financiero | - | - | - |
| 2140 | Títulos y Valores a Corto Plazo | - | - | - |
| 2141 | Títulos y Valores de la Deuda Pública Interna a Corto Plazo | - | - | - |
| 2142 | Títulos y Valores de la Deuda Pública Externa a Corto Plazo | - | - | - |
| 2150 | Pasivos Diferidos a Corto Plazo | - | - | - |
| 2151 | Ingresos Cobrados por Adelantado a Corto Plazo | - | - | - |
| 2152 | Intereses Cobrados por Adelantado a Corto Plazo | - | - | - |
| 2159 | Otros Pasivos Diferidos a Corto Plazo | - | - | - |
| 2160 | Fondos y Bienes de Terceros en Administración y/o Garantía a Corto Plazo | - | - | - |
| 2161 | Fondos en Garantía a Corto Plazo | - | - | - |
| 2162 | Fondos en Administración a Corto Plazo | - | - | - |
| 2163 | Fondos Contingentes a Corto Plazo | - | - | - |
| 2164 | Fondos de Fideicomisos, Mandatos y Contratos Análogos a Corto Plazo | - | - | - |
| 2165 | Otros Fondos de Terceros en Garantía y/o Administración a Corto Plazo | - | - | - |
| 2166 | Valores y Bienes en Garantía a Corto Plazo | - | - | - |
| 2170 | Provisiones a Corto Plazo | - | - | - |
| 2171 | Provisión para Demandas y Juicios a Corto Plazo | - | - | - |
| 2172 | Provisión para Contingencias a Corto Plazo | - | - | - |
| 2179 | Otras Provisiones a Corto Plazo | - | - | - |
| 2190 | Otros Pasivos a Corto Plazo | - | - | - |
| 2191 | Ingresos por Clasificar | - | - | - |
| 2192 | Recaudación por Participar | - | - | - |
| 2199 | Otros Pasivos Circulantes | - | - | - |
| | Total Pasivo Circulante | 116,043.08 | 32,473.03 | 83,570.05 |
| 2200 | Pasivo no Circulante | - | - | - |
| 2210 | Cuentas por Pagar a Largo Plazo | - | - | - |
| 2211 | Proveedores por Pagar a Largo Plazo | - | - | - |
| 2212 | Contratistas por Obras Públicas por Pagar a Largo Plazo | - | - | - |
| 2220 | Documentos por Pagar a Largo Plazo | - | - | - |

# Cuenta Pública 2019

## Estado de Situación Financiera Comparativo

(Pesos)

**SISTEMA DESCENTRALIZADO MUNICIPAL DIF DE TEPETLIXPA 3019**

**AL 31 DE DICIEMBRE DE 2019**

| | | | | | | | | | |
|---|---|---|---|---|---|---|---|---|---|
| 1223 | Ingresos por Recuperar a Largo Plazo | - | - | - | 2221 | Documentos Comerciales por Pagar a Largo Plazo | - | - | - |
| 1224 | Préstamos Otorgados a Largo Plazo | - | - | - | 2222 | Documentos con Contratistas por Obras Públicas por Pagar a Largo Plazo | - | - | - |
| 1229 | Otros Derechos a Recibir Efectivo o Equivalentes a Largo Plazo | - | - | - | 2229 | Otros Documentos por Pagar a Largo Plazo | - | - | - |
| **1230** | **Bienes Inmuebles, Infraestructura y Construcciones en Proceso** | **472,464.00** | **472,464.00** | **-** | **2230** | **Deuda Pública a Largo Plazo** | **-** | **-** | **-** |
| 1231 | Terrenos | - | - | - | 2231 | Títulos y Valores de la Deuda Pública Interna a Largo Plazo | - | - | - |
| 1232 | Viviendas | - | - | - | 2232 | Títulos y Valores de la Deuda Pública Externa a Largo Plazo | - | - | - |
| 1233 | Edificios no Habitacionales | 472,464.00 | 472,464.00 | - | 2233 | Préstamos de la Deuda Pública Interna por Pagar a Largo Plazo | - | - | - |
| 1234 | Infraestructura | - | - | - | 2234 | Préstamos de la Deuda Pública Externa por Pagar a Largo Plazo | - | - | - |
| 1235 | Construcciones en Proceso en Bienes del Dominio Público | - | - | - | 2235 | Arrendamiento Financiero por Pagar a Largo Plazo | - | - | - |
| 1236 | Construcciones en Proceso en Bienes Propios | - | - | - | | | | | |
| 1239 | Otros Bienes Inmuebles | - | - | - | **2240** | **Pasivos Diferidos a Largo Plazo** | **-** | **-** | **-** |
| | | | | | 2241 | Créditos Diferidos a Largo Plazo | - | - | - |
| **1240** | **Bienes Muebles** | **865,775.65** | **805,714.77** | **60,060.88** | 2242 | Intereses Cobrados por Adelantado a Largo Plazo | - | - | - |
| 1241 | Mobiliario y Equipo de Administración | 356,479.25 | 296,418.37 | 60,060.88 | 2249 | Otros Pasivos Diferidos a Largo Plazo | - | - | - |
| 1242 | Mobiliario y Equipo Educacional y Recreativo | - | - | - | | | | | |
| 1243 | Equipo e Instrumental Médico y de Laboratorio | 8,400.00 | 8,400.00 | - | **2250** | **Fondos y Bienes de Terceros en Garantía y/o Administración a Largo Plazo** | **-** | **-** | **-** |
| 1244 | Vehículos y Equipo de Transporte | 468,400.00 | 468,400.00 | - | 2251 | Fondos en Garantía a Largo Plazo | - | - | - |
| 1245 | Equipo de Defensa y Seguridad | - | - | - | 2252 | Fondos en Administración a Largo Plazo | - | - | - |
| 1246 | Maquinaria, Otros Equipos y Herramientas | 32,496.40 | 32,496.40 | - | 2253 | Fondos Contingentes a Largo Plazo | - | - | - |
| 1247 | Colecciones, Obras de Arte y Objetos Valiosos | - | - | - | 2254 | Fondos de Fideicomisos, Mandatos y Contratos Análogos a Largo Plazo | - | - | - |
| 1248 | Activos Biológicos | - | - | - | 2255 | Otros Fondos de Terceros en Garantía y/o Administración a Largo Plazo | - | - | - |
| 1249 | Otros Bienes Muebles | - | - | - | 2256 | Valores y Bienes en Garantía a Largo Plazo | - | - | - |
| **1250** | **Activos Intangibles** | **-** | **-** | **-** | **2260** | **Provisiones a Largo Plazo** | **-** | **-** | **-** |
| 1251 | Software | - | - | - | 2261 | Provisión para Demandas y Juicios a Largo Plazo | - | - | - |
| 1252 | Patentes, Marcas y Derechos | - | - | - | 2262 | Provisión para Pensiones a Largo Plazo | - | - | - |
| 1253 | Concesiones y Franquicias | - | - | - | 2263 | Provisión para Contingencias a Largo Plazo | - | - | - |
| 1254 | Licencias | - | - | - | 2269 | Otras Provisiones a Largo Plazo | - | - | - |
| 1259 | Otros Activos Intangibles | - | - | - | | | | | |
| | | | | | | **Total Pasivo no Circulante** | **-** | **-** | **-** |
| **1260** | **Depreciación, Deterioro y Amortización Acumulada de Bienes** | **- 373,037.36** | **- 274,291.68** | **- 98,745.68** | | **Total Pasivo** | **116,043.08** | **32,473.03** | **83,570.05** |
| 1261 | Depreciación Acumulada de Bienes Inmuebles | - 47,246.40 | - 37,797.12 | - 9,449.28 | | | | | |
| 1262 | Depreciación Acumulada de Infraestructura | - | - | - | **3000** | **Hacienda Pública/Patrimonio** | **1,341,901.32** | **978,487.67** | **363,413.65** |
| 1263 | Depreciación Acumulada de Bienes Muebles | - 325,790.96 | - 236,494.56 | - 89,296.40 | **3100** | **Hacienda Pública/Patrimonio Contribuido** | **785,882.65** | **785,882.65** | **-** |
| 1264 | Deterioro Acumulado de Activos Biológicos | - | - | - | **3110** | **Aportaciones** | **785,882.65** | **785,882.65** | **-** |
| 1265 | Amortización Acumulada de Activos Intangibles | - | - | - | 3111 | Aportaciones | 785,882.65 | 785,882.65 | - |
| **1270** | **Activos Diferidos** | **-** | **-** | **-** | **3120** | **Donaciones de Capital** | **-** | **-** | **-** |
| 1271 | Estudios, Formulación y Evaluación de Proyectos | - | - | - | 3121 | Donaciones de Capital | - | - | - |
| 1272 | Derechos sobre Bienes en Régimen de Arrendamiento Financiero | - | - | - | | | | | |
| 1273 | Gastos Pagados por Adelantado a Largo Plazo | - | - | - | **3130** | **Actualización de la Hacienda Pública/Patrimonio** | **-** | **-** | **-** |
| 1274 | Anticipos a Largo Plazo | - | - | - | 3131 | Actualización de la Hacienda Pública/Patrimonio | - | - | - |
| 1275 | Beneficios al Retiro de Empleados Pagados por Adelantado | - | - | - | | | | | |
| 1279 | Otros Activos Diferidos | - | - | - | **3200** | **Hacienda Pública/Patrimonio Generado** | **556,018.67** | **192,605.02** | **363,413.65** |
| | | | | | **3210** | **Resultados del Ejercicio: (Ahorro/Desahorro)** | **363,413.65** | **- 145,685.18** | **509,098.83** |
| **1280** | **Estimación por Pérdida o Deterioro de Activos no Circulantes** | **-** | **-** | **-** | 3211 | Resultados del Ejercicio: (Ahorro/Desahorro) | 363,413.65 | - 145,685.18 | 509,098.83 |
| 1281 | Estimaciones por Pérdida de Cuentas Incobrables de Documentos por Cobrar a Largo Plazo | - | - | - | **3220** | **Resultados de Ejercicios Anteriores** | **192,605.02** | **338,290.20** | **- 145,685.18** |
| 1282 | Estimaciones por Pérdida de Cuentas Incobrables de Deudores Diversos por Cobrar a Largo Plazo | - | - | - | 3221 | Resultados de Ejercicios Anteriores | 192,605.02 | 338,290.20 | - 145,685.18 |
| 1283 | Estimaciones por Pérdida de Cuentas Incobrables de Ingresos por Cobrar a Largo Plazo | - | - | - | | | | | |
| 1284 | Estimaciones por Pérdida de Cuentas Incobrables de Préstamos Otorgados a Largo Plazo | - | - | - | **3230** | **Revalúos** | **-** | **-** | **-** |
| 1289 | Estimaciones por Pérdida de Otras Cuentas Incobrables a Largo Plazo | - | - | - | 3231 | Revalúo de Bienes Inmuebles | - | - | - |
| | | | | | 3232 | Revalúo de Bienes Muebles | - | - | - |
| **1290** | **Otros Activos no Circulantes** | **-** | **-** | **-** | 3233 | Revalúo de Bienes Intangibles | - | - | - |
| 1291 | Bienes en Concesión | - | - | - | 3239 | Otros Revalúos | - | - | - |
| 1292 | Bienes en Arrendamiento Financiero | - | - | - | | | | | |
| 1293 | Bienes en Comodato | - | - | - | **3240** | **Reservas** | **-** | **-** | **-** |
| | | | | | 3241 | Reservas de Patrimonio | - | - | - |
| | | | | | 3242 | Reservas Territoriales | - | - | - |
| | | | | | 3243 | Reservas por Contingencias | - | - | - |

# Cuenta Pública 2019

## Estado de Situación Financiera Comparativo

(Pesos)

**SISTEMA DESCENTRALIZADO MUNICIPAL DIF DE TEPETLIXPA 3019** — **AL 31 DE DICIEMBRE DE 2019**

| | | | | | | | | | |
|---|---|---|---|---|---|---|---|---|---|
| | **Total Activo no Circulante** | **965,202.29** | **1,003,887.09** | **- 38,684.80** | | | | | |
| | | | | | **3250** | **Rectificaciones de Resultados de Ejercicios Anteriores** | **-** | **-** | **-** |
| | | | | | 3251 | Cambios en Políticas Contables | - | - | - |
| | | | | | 3252 | Cambios por Errores Contables | - | - | - |
| | | | | | **3300** | **Exceso o Insuficiencia en la Actualización de la Hacienda Pública/Patrimonio** | **-** | **-** | **-** |
| | | | | | **3310** | **Resultado por Posición Monetaria** | **-** | **-** | **-** |
| | | | | | 3311 | Resultado por Posición Monetaria | - | - | - |
| | | | | | **3320** | **Resultado por Tenencia de Activos no Monetarios** | **-** | **-** | **-** |
| | | | | | 3321 | Resultado por Tenencia de Activos no Monetarios | - | - | - |
| | | | | | | **Total Hacienda Pública/Patrimonio** | **1,341,901.32** | **978,487.67** | **363,413.65** |
| | **Total Activo (6)** | **1,457,944.40** | **1,010,960.70** | **446,983.70** | | **Total Pasivo y Hacienda Pública/Patrimonio (7)** | **1,457,944.40** | **1,010,960.70** | **446,983.70** |

**"Bajo protesta de decir verdad declaramos que los Estados Financieros y sus notas, son razonablemente correctos y son responsabilidad del emisor"**

| | | | | | | | |
|---|---|---|---|---|---|---|---|
| **(8) Agregar las cuentas de orden que vienen presentando en sus estados financieros mensuales** | **1,457,944.40** | **1581585.39** | **-570624.69** | | **1,457,944.40** | **1581585.39** | **-570624.69** |
| | - - | 570,624.69 | 1,017,608.39 | | - - | 570,624.69 | 1,017,608.39 |

**CUENTAS DE ORDEN**

| | | |
|---|---|---|
| **7720** | **Recursos Federales Programables** | **268,211.00** |
| 7729 | BIENES MUEBLES E INMUEBLES EN COMODATO | 268,211.00 |
| **7730** | **COMODATO DE BIENES MUEBLES E INMUEBLES** | **7,663.22** |
| 7731 | FIANZAS CONTRATADAS | 3,831.61 |
| 7732 | CONTRATACION DE FIANZAS | 3,831.61 |
| **8110** | **LEY DE INGRESOS ESTIMADA** | **4,124,330.04** |
| **8150** | **LEY DE INGRESOS RECAUDADA** | **4,124,330.04** |
| **8210** | **PRESUPUESTO DE EGRESOS APROBADO** | **3,698,051.59** |
| 8211 | Presupuesto de Egresos Aprobado de Gastos de Funcionamiento | 3,579,319.13 |
| 8212 | Presupuesto de Egresos Aprobado de Transferencias, Asignaciones, Subsidios y Otras Ayudas | 50,471.58 |
| 8216 | Presupuesto de Egresos Aprobado de Bienes Muebles, Inmuebles e Intangibles | 68,260.88 |
| **8250** | **PRESUPUESTO DE EGRESOS DEVENGADO** | **17,227.00** |
| 8251 | Presupuesto de Egresos Devengado de Gastos de Funcionamiento | 16,055.00 |
| 8252 | Presupuesto de Egresos Devengado de Transferencias, Asignaciones, Subsidios y Otras Ayudas | 1,172.00 |
| **8270** | **PRESUPUESTO DE EGRESOS PAGADO** | **3,680,824.59** |
| 8271 | Presupuesto de Egresos Pagado de Gastos de Funcionamiento | 3,563,264.13 |
| 8272 | Presupuesto de Egresos Pagado de Transferencias, Asignaciones, Subsidios y Otras Ayudas | 49,299.58 |
| 8276 | Presupuesto de Egresos Pagado de Bienes Muebles, Inmuebles e Intangibles | 68,260.88 |

C. EDITH AMPARO MARTINEZ TOLEDANO
**PRESIDENTA DIF MUNICIPAL**

LIC. MARIA JOSEFINA CASTAÑEDA RUBIO
**DIRECTORA GENERAL DIF MUNICIPAL**

LIC. ANGELICA VIDAL ANZURES
**TESORERA DIF MUNICIPAL**

# Cuenta Pública 2019

## Estado Analítico del Ejercicio del Presupuesto de Egresos
## Clasificación por Objeto del Gasto (Capítulo y Concepto)

(Pesos)

**SISTEMA DESCENTRALIZADO MUNICIPAL DIF DE TEPETLIXPA 3019**

**DEL 01 DE ENERO AL 31 DE DICIEMBRE DE 2019**

| Cuenta (3) | Concepto (4) | Egresos | | | | | | | Subejercicio (12) |
|---|---|---|---|---|---|---|---|---|---|
| | | Aprobado (5) | Ampliaciones/ Reducciones (6) | Modificado (7) | Comprometido (8) | Devengado (9) | Ejercido (10) | Pagado (11) | |
| 1000 | Servicios Personales | 2,788,430.00 | - 218,038.08 | 2,570,391.92 | - | - | 2,570,391.92 | 2,570,391.92 | - |
| 1100 | Remuneraciones al Personal de Carácter Permanente | 801,600.00 | 47,515.57 | 849,115.57 | - | - | 849,115.57 | 849,115.57 | - |
| 1110 | Dietas | - | - | - | - | - | - | - | - |
| 1111 | Dietas | - | - | - | - | - | - | - | - |
| 1120 | Haberes | - | - | - | - | - | - | - | - |
| 1121 | Haberes | - | - | - | - | - | - | - | - |
| 1130 | Sueldo Base al Personal Permanente | 801,600.00 | 47,515.57 | 849,115.57 | - | - | 849,115.57 | 849,115.57 | - |
| 1131 | Sueldo Base | 801,600.00 | 47,515.57 | 849,115.57 | - | - | 849,115.57 | 849,115.57 | - |
| 1132 | Otro Sueldo Magisterio | - | - | - | - | - | - | - | - |
| 1133 | Hora Clase | - | - | - | - | - | - | - | - |
| 1134 | Carrera Magisterial | - | - | - | - | - | - | - | - |
| 1135 | Carrera Docente | - | - | - | - | - | - | - | - |
| 1140 | Remuneraciones por Adscripción Laboral en el Extranjero | - | - | - | - | - | - | - | - |
| 1141 | Remuneraciones por Adscripción Laboral en el Extranjero | - | - | - | - | - | - | - | - |
| 1200 | Remuneraciones al Personal de Carácter Transitorio | - | - | - | - | - | - | - | - |
| 1210 | Honorarios Asimilables a Salarios | - | - | - | - | - | - | - | - |
| 1211 | Honorarios Asimilables al Salario | - | - | - | - | - | - | - | - |
| 1220 | Sueldos Base al Personal Eventual | - | - | - | - | - | - | - | - |
| 1221 | Sueldo por Interinato | - | - | - | - | - | - | - | - |
| 1222 | Sueldos y Salarios Compactados al Personal Eventual | - | - | - | - | - | - | - | - |
| 1223 | Becas para Médicos Residentes | - | - | - | - | - | - | - | - |
| 1230 | Retribuciones por Servicios de Carácter Social | - | - | - | - | - | - | - | - |
| 1231 | Compensación por Servicio Social | - | - | - | - | - | - | - | - |
| 1240 | Retribución a los Representantes de los Trabajadores y de los Patrones en la Junta de Conciliación y Arbitraje | - | - | - | - | - | - | - | - |
| 1241 | Compensación a Representante | - | - | - | - | - | - | - | - |
| 1300 | Remuneraciones Adicionales y Especiales | 1,724,906.00 | - 181,523.11 | 1,543,382.89 | - | - | 1,543,382.89 | 1,543,382.89 | - |
| 1310 | Primas por Años de Servicio Efectivos Prestados | - | - | - | - | - | - | - | - |
| 1311 | Prima por Años de Servicio | - | - | - | - | - | - | - | - |
| 1312 | Prima de Antigüedad | - | - | - | - | - | - | - | - |
| 1313 | Prima Adicional por Permanencia en el Servicio | - | - | - | - | - | - | - | - |
| 1320 | Primas de Vacaciones, Dominical y Gratificación de fin de año | 381,890.00 | 23,192.18 | 405,082.18 | - | - | 405,082.18 | 405,082.18 | - |
| 1321 | Prima Vacacional | 88,129.00 | - 2,413.65 | 85,715.35 | - | - | 85,715.35 | 85,715.35 | - |
| 1322 | Aguinaldo | 109,805.00 | 54,671.24 | 164,476.24 | - | - | 164,476.24 | 164,476.24 | - |
| 1323 | Aguinaldo de Eventuales | 183,956.00 | - 29,065.41 | 154,890.59 | - | - | 154,890.59 | 154,890.59 | - |
| 1324 | Vacaciones no Disfrutadas por Finiquito | - | - | - | - | - | - | - | - |
| 1325 | Prima Dominical | - | - | - | - | - | - | - | - |
| 1330 | Horas Extraordinarias | - | - | - | - | - | - | - | - |
| 1331 | Remuneraciones por Horas Extraordinarias | - | - | - | - | - | - | - | - |
| 1340 | Compensaciones | 1,343,016.00 | - 204,715.29 | 1,138,300.71 | - | - | 1,138,300.71 | 1,138,300.71 | - |
| 1341 | Compensación | - | - | - | - | - | - | - | - |
| 1342 | Compensación por Servicios Especiales | - | - | - | - | - | - | - | - |
| 1343 | Compensación por Riesgo Profesional | - | - | - | - | - | - | - | - |

# Cuenta Pública 2019

## Estado Analítico del Ejercicio del Presupuesto de Egresos
## Clasificación por Objeto del Gasto (Capítulo y Concepto)

(Pesos)

**SISTEMA DESCENTRALIZADO MUNICIPAL DIF DE TEPETLIXPA 3019**

**DEL 01 DE ENERO AL 31 DE DICIEMBRE DE 2019**

| Cuenta (3) | Concepto (4) | Egresos | | | | | | | Subejercicio (12) |
|---|---|---|---|---|---|---|---|---|---|
| | | Aprobado (5) | Ampliaciones/ Reducciones (6) | Modificado (7) | Comprometido (8) | Devengado (9) | Ejercido (10) | Pagado (11) | |
| 1344 | Compensación por Retabulación | - | - | - | - | - | - | - | - |
| 1345 | Gratificación | 1,343,016.00 | - 204,715.29 | 1,138,300.71 | - | - | 1,138,300.71 | 1,138,300.71 | - |
| 1346 | Gratificación por Convenio | - | - | - | - | - | - | - | - |
| 1347 | Gratificación por Productividad | - | - | - | - | - | - | - | - |
| 1348 | Labores Docentes | - | - | - | - | - | - | - | - |
| 1349 | Estudios Superiores | - | - | - | - | - | - | - | - |
| **1350** | **Sobrehaberes** | - | - | - | - | - | - | - | - |
| 1351 | Sobrehaberes | - | - | - | - | - | - | - | - |
| **1360** | **Asignaciones de Técnico, de Mando, por Comisión, de Vuelo y de Técnico Especial** | - | - | - | - | - | - | - | - |
| 1361 | Asignaciones de Técnico, de Mando, por Comisión, de Vuelo y de Técnico Especial | - | - | - | - | - | - | - | - |
| **1370** | **Honorarios Especiales** | - | - | - | - | - | - | - | - |
| 1371 | Honorarios Especiales | - | - | - | - | - | - | - | - |
| **1380** | **Participaciones por Vigilancia en el Cumplimiento de las Leyes y Custodia de Valores** | - | - | - | - | - | - | - | - |
| 1381 | Participaciones por Vigilancia en el Cumplimiento de las Leyes y Custodia de Valores | - | - | - | - | - | - | - | - |
| **1400** | **Seguridad Social** | **171,924.00** | **5,969.46** | **177,893.46** | - | - | **177,893.46** | **177,893.46** | - |
| **1410** | **Aportaciones de Seguridad Social** | **171,924.00** | **5,969.46** | **177,893.46** | - | - | **177,893.46** | **177,893.46** | - |
| 1411 | Aportaciones al ISSSTE | - | - | - | - | - | - | - | - |
| 1412 | Aportaciones de Servicio de Salud | 80,172.00 | 4,740.31 | 84,912.31 | - | - | 84,912.31 | 84,912.31 | - |
| 1413 | Aportaciones al Sistema Solidario de Reparto | 59,508.00 | 3,497.04 | 63,005.04 | - | - | 63,005.04 | 63,005.04 | - |
| 1414 | Aportaciones del Sistema de Capitalización Individual | 14,844.00 | - 3,217.65 | 11,626.35 | - | - | 11,626.35 | 11,626.35 | - |
| 1415 | Aportaciones para Financiar los Gastos Generales de Administración del ISSEMYM | 7,020.00 | 409.79 | 7,429.79 | - | - | 7,429.79 | 7,429.79 | - |
| 1416 | Aportaciones para riesgo de Trabajo | 10,380.00 | 539.97 | 10,919.97 | - | - | 10,919.97 | 10,919.97 | - |
| **1420** | **Aportaciones a Fondos de Vivienda** | - | - | - | - | - | - | - | - |
| 1421 | FOVISSSTE | - | - | - | - | - | - | - | - |
| **1430** | **Aportaciones al Sistema para el Retiro** | - | - | - | - | - | - | - | - |
| 1431 | SAR (Sistema de Ahorro para el Retiro) | - | - | - | - | - | - | - | - |
| **1440** | **Aportaciones para Seguros** | - | - | - | - | - | - | - | - |
| 1441 | Seguros y Fianzas | - | - | - | - | - | - | - | - |
| **1500** | **Otras Prestaciones Sociales y Económicas** | **90,000.00** | - **90,000.00** | - | - | - | - | - | - |
| **1510** | **Cuotas para el Fondo de Ahorro y Fondo de Trabajo** | - | - | - | - | - | - | - | - |
| 1511 | Cuotas para Fondo de Retiro | - | - | - | - | - | - | - | - |
| 1512 | Seguro de Separación Individualizado | - | - | - | - | - | - | - | - |
| **1520** | **Indemnizaciones** | **90,000.00** | - **90,000.00** | - | - | - | - | - | - |
| 1521 | Indemnización por Accidentes de Trabajo | - | - | - | - | - | - | - | - |
| 1522 | Liquidaciones por Indemnizaciones, por Sueldos y Salarios Caídos | 90,000.00 | - 90,000.00 | - | - | - | - | - | - |
| **1530** | **Prestaciones y Haberes de Retiro** | - | - | - | - | - | - | - | - |
| 1531 | Prima por jubilación | - | - | - | - | - | - | - | - |
| **1540** | **Prestaciones Contractuales** | - | - | - | - | - | - | - | - |
| 1541 | Becas para Hijos de Trabajadores Sindicalizados | - | - | - | - | - | - | - | - |
| 1542 | Días Cívicos y Económicos | - | - | - | - | - | - | - | - |
| 1543 | Gastos Relacionados al Magisterio | - | - | - | - | - | - | - | - |
| 1544 | Día del Maestro y del Servidor Público | - | - | - | - | - | - | - | - |
| 1545 | Estudios de Posgrado | - | - | - | - | - | - | - | - |
| 1546 | Otros Gastos Derivados de Convenio | - | - | - | - | - | - | - | - |

# Cuenta Pública 2019

**Estado Analítico del Ejercicio del Presupuesto de Egresos**
**Clasificación por Objeto del Gasto (Capítulo y Concepto)**
(Pesos)

**SISTEMA DESCENTRALIZADO MUNICIPAL DIF DE TEPETLIXPA 3019**

**DEL 01 DE ENERO AL 31 DE DICIEMBRE DE 2019**

| Cuenta (3) | Concepto (4) | Egresos | | | | | | | Subejercicio (12) |
|---|---|---|---|---|---|---|---|---|---|
| | | Aprobado (5) | Ampliaciones/ Reducciones (6) | Modificado (7) | Comprometido (8) | Devengado (9) | Ejercido (10) | Pagado (11) | |
| 1547 | Asignaciones Extraordinarias para Servidores Públicos Sindicalizados | - | - | - | - | - | - | - | - |
| 1550 | Apoyos a la Capacitación de los Servidores Públicos. | - | - | - | - | - | - | - | - |
| 1551 | Becas Institucionales | - | - | - | - | - | - | - | - |
| 1590 | Otras Prestaciones Sociales y Económicas | - | - | - | - | - | - | - | - |
| 1591 | Elaboración de Tesis | - | - | - | - | - | - | - | - |
| 1592 | Seguro de Vida | - | - | - | - | - | - | - | - |
| 1593 | Viáticos | - | - | - | - | - | - | - | - |
| 1594 | Diferencial por Escuelas | - | - | - | - | - | - | - | - |
| 1595 | Despensa | - | - | - | - | - | - | - | - |
| 1600 | Previsiones | - | - | - | - | - | - | - | - |
| 1610 | Previsiones de Carácter Laboral, Económica y de Seguridad Social | - | - | - | - | - | - | - | - |
| 1611 | Previsiones de Carácter Laboral, Económica y de Seguridad Social | - | - | - | - | - | - | - | - |
| 1700 | Pago de Estímulos a Servidores Públicos | - | - | - | - | - | - | - | - |
| 1710 | Estímulos | - | - | - | - | - | - | - | - |
| 1711 | Reconocimiento a Servidores Públicos | - | - | - | - | - | - | - | - |
| 1712 | Estímulos por Puntualidad y Asistencia | - | - | - | - | - | - | - | - |
| 1720 | Recompensas | - | - | - | - | - | - | - | - |
| 1721 | Recompensas | - | - | - | - | - | - | - | - |
| Subtotal (13) | | 2,788,430.00 | - 218,038.08 | 2,570,391.92 | - | - | 2,570,391.92 | 2,570,391.92 | - |
| 2000 | Materiales y Suministros | 1,028,600.00 | - 597,929.16 | 430,670.84 | - | - | 430,670.84 | 430,670.84 | - |
| 2100 | Materiales de Administración, Emisión de Documentos y Artículos Oficiales | 295,800.00 | - 246,555.44 | 49,244.56 | - | - | 49,244.56 | 49,244.56 | - |
| 2110 | Materiales, Útiles y Equipos Menores de Oficina | 173,800.00 | - 141,894.76 | 31,905.24 | - | - | 31,905.24 | 31,905.24 | - |
| 2111 | Materiales y Útiles de Oficina | 155,300.00 | - 125,230.52 | 30,069.48 | - | - | 30,069.48 | 30,069.48 | - |
| 2112 | Enseres de Oficina | 18,500.00 | - 16,664.24 | 1,835.76 | - | - | 1,835.76 | 1,835.76 | - |
| 2120 | Materiales y Útiles de Impresión y Reproducción | - | - | - | - | - | - | - | - |
| 2121 | Material y Útiles de Imprenta y Reproducción | - | - | - | - | - | - | - | - |
| 2122 | Material de Foto, Cine y Grabación | - | - | - | - | - | - | - | - |
| 2130 | Material Estadístico y Geográfico | - | - | - | - | - | - | - | - |
| 2131 | Material Estadístico y Geográfico | - | - | - | - | - | - | - | - |
| 2140 | Materiales Útiles y Equipos Menores de Tecnologías de la Información y Comunicaciones | 99,000.00 | - 85,905.15 | 13,094.85 | - | - | 13,094.85 | 13,094.85 | - |
| 2141 | Materiales y Útiles para el Procesamiento en Equipos y Bienes Informáticos | 99,000.00 | - 85,905.15 | 13,094.85 | - | - | 13,094.85 | 13,094.85 | - |
| 2150 | Material Impreso e Información Digital | - | - | - | - | - | - | - | - |
| 2151 | Material de Información | - | - | - | - | - | - | - | - |
| 2160 | Material de Limpieza | 23,000.00 | - 18,755.53 | 4,244.47 | - | - | 4,244.47 | 4,244.47 | - |
| 2161 | Material y Enseres de Limpieza | 23,000.00 | - 18,755.53 | 4,244.47 | - | - | 4,244.47 | 4,244.47 | - |
| 2170 | Materiales y Útiles de Enseñanza | - | - | - | - | - | - | - | - |
| 2171 | Material Didáctico | - | - | - | - | - | - | - | - |
| 2180 | Materiales para el Registro e Identificación de Bienes y Personas | - | - | - | - | - | - | - | - |
| 2181 | Material para Identificación y Registro | - | - | - | - | - | - | - | - |
| 2200 | Alimentos y Utensilios | 208,500.00 | - 79,980.49 | 128,519.51 | - | - | 128,519.51 | 128,519.51 | - |
| 2210 | Productos Alimenticios para Personas | 189,000.00 | - 60,903.09 | 128,096.91 | - | - | 128,096.91 | 128,096.91 | - |
| 2211 | Productos Alimenticios para Personas | 189,000.00 | - 60,903.09 | 128,096.91 | - | - | 128,096.91 | 128,096.91 | - |
| 2220 | Productos Alimenticios para Animales | - | - | - | - | - | - | - | - |
| 2221 | Equipamiento y Enseres para Animales | - | - | - | - | - | - | - | - |
| 2222 | Productos Alimenticios para Animales | - | - | - | - | - | - | - | - |
| 2230 | Utensilios para el Servicio de Alimentación | 19,500.00 | - 19,077.40 | 422.60 | - | - | 422.60 | 422.60 | - 0.00 |
| 2231 | Utensilios para el Servicio de Alimentación | 19,500.00 | - 19,077.40 | 422.60 | - | - | 422.60 | 422.60 | - 0.00 |
| 2300 | Materias Primas y Materiales de Producción y Comercialización | 1,800.00 | - 1,800.00 | - | - | - | - | - | - |
| 2310 | Productos Alimenticios, Agropecuarios y Forestales Adquiridos como Materia Prima | 1,800.00 | - 1,800.00 | - | - | - | - | - | - |
| 2311 | Materias Primas y Materiales de Producción | 1,800.00 | - 1,800.00 | - | - | - | - | - | - |
| 2320 | Insumos Textiles Adquiridos como Materia Prima | - | - | - | - | - | - | - | - |
| 2321 | Materias Primas Textiles | - | - | - | - | - | - | - | - |
| 2330 | Productos de Papel, Cartón e Impresos Adquiridos como Materia Prima | - | - | - | - | - | - | - | - |
| 2331 | Productos de Papel, Cartón e Impresos Adquiridos como Materia Prima | - | - | - | - | - | - | - | - |

# Cuenta Pública 2019

## Estado Analítico del Ejercicio del Presupuesto de Egresos
## Clasificación por Objeto del Gasto (Capítulo y Concepto)

(Pesos)

**SISTEMA DESCENTRALIZADO MUNICIPAL DIF DE TEPETLIXPA 3019**

**DEL 01 DE ENERO AL 31 DE DICIEMBRE DE 2019**

| Cuenta (3) | Concepto (4) | Egresos | | | | | | | Subejercicio (12) |
|---|---|---|---|---|---|---|---|---|---|
| | | Aprobado (5) | Ampliaciones/ Reducciones (6) | Modificado (7) | Comprometido (8) | Devengado (9) | Ejercido (10) | Pagado (11) | |
| **2340** | **Combustibles, Lubricantes, Aditivos, Carbón y sus Derivados Adquiridos como Materia Prima** | - | - | - | - | - | - | - | - |
| 2341 | Combustibles, Lubricantes, Aditivos, Carbón y sus Derivados Adquiridos como Materia Prima | - | - | - | - | - | - | - | - |
| **2350** | **Productos Químicos, Farmacéuticos y de Laboratorio Adquiridos como Materia Prima** | - | - | - | - | - | - | - | - |
| 2351 | Productos Químicos, Farmacéuticos y de Laboratorio Adquiridos como Materia Prima | - | - | - | - | - | - | - | - |
| **2360** | **Productos Metálicos y a Base de Minerales no Metálicos Adquiridos como Materia Prima.** | - | - | - | - | - | - | - | - |
| 2361 | Productos Metálicos y a Base de Minerales no Metálicos Adquiridos como Materia Prima. | - | - | - | - | - | - | - | - |
| **2370** | **Productos de Cuero, Piel, Plástico y Hule Adquiridos como Materia Prima** | - | - | - | - | - | - | - | - |
| 2371 | Productos de Cuero, Piel, Plástico y Hule Adquiridos como Materia Prima | - | - | - | - | - | - | - | - |
| **2380** | **Mercancías Adquiridas para su Comercialización** | - | - | - | - | - | - | - | - |
| 2381 | Mercancías para su Comercialización en Tiendas del Sector Público | - | - | - | - | - | - | - | - |
| **2390** | **Otros Productos Adquiridos como Materia Prima** | - | - | - | - | - | - | - | - |
| 2391 | Otros Productos Adquiridos como Materia Prima | - | - | - | - | - | - | - | - |
| **2400** | **Materiales y Artículos de Construcción y de Reparación** | 4,500.00 | 28,356.47 | 32,856.47 | - | - | 32,856.47 | 32,856.47 | - |
| **2410** | **Productos Minerales no Metálicos** | - | - | - | - | - | - | - | - |
| 2411 | Productos Minerales no Metálicos | - | - | - | - | - | - | - | - |
| **2420** | **Cemento y Productos de Concreto** | - | - | - | - | - | - | - | - |
| 2421 | Cemento y Productos de Concreto | - | - | - | - | - | - | - | - |
| **2430** | **Cal, Yeso y Productos de Yeso** | - | - | - | - | - | - | - | - |
| 2431 | Cal, Yeso y Productos de Yeso | - | - | - | - | - | - | - | - |
| **2440** | **Madera y Productos de Madera** | - | - | - | - | - | - | - | - |
| 2441 | Madera y Productos de Madera | - | - | - | - | - | - | - | - |
| **2450** | **Vidrio y Productos de Vidrio** | - | - | - | - | - | - | - | - |
| 2451 | Vidrio y Productos de Vidrio | - | - | - | - | - | - | - | - |
| **2460** | **Material Eléctrico y Electrónico** | 4,500.00 | - 1,211.84 | 3,288.16 | - | - | 3,288.16 | 3,288.16 | - |
| 2461 | Material Eléctrico y Electrónico | 4,500.00 | - 1,211.84 | 3,288.16 | - | - | 3,288.16 | 3,288.16 | - |
| **2470** | **Artículos Metálicos para la Construcción** | - | - | - | - | - | - | - | - |
| 2471 | Artículos Metálicos para la Construcción | - | - | - | - | - | - | - | - |
| **2480** | **Materiales Complementarios** | - | 2,645.00 | 2,645.00 | - | - | 2,645.00 | 2,645.00 | - |
| 2481 | Materiales Complementarios | - | - | - | - | - | - | - | - |
| 2482 | Material de Señalización | - | - | - | - | - | - | - | - |
| 2483 | Árboles y Plantas de Ornato | - | 2,645.00 | 2,645.00 | - | - | 2,645.00 | 2,645.00 | - |
| **2490** | **Otros Materiales y Artículos de Construcción y Reparación** | - | 26,923.31 | 26,923.31 | - | - | 26,923.31 | 26,923.31 | - |
| 2491 | Materiales de Construcción | - | 24,619.78 | 24,619.78 | - | - | 24,619.78 | 24,619.78 | - |
| 2492 | Estructuras y Manufacturas para todo Tipo de Construcción | - | 2,303.53 | 2,303.53 | - | - | 2,303.53 | 2,303.53 | - |
| **2500** | **Productos Químicos, Farmacéuticos y de Laboratorio** | 143,400.00 | - 96,099.74 | 47,300.26 | - | - | 47,300.26 | 47,300.26 | - |
| **2510** | **Productos Químicos Básicos** | - | - | - | - | - | - | - | - |
| 2511 | Sustancias Químicas | - | - | - | - | - | - | - | - |
| **2520** | **Fertilizantes, Pesticidas y otros Agroquímicos** | - | - | - | - | - | - | - | - |
| 2521 | Plaguicidas, Abonos y Fertilizantes | - | - | - | - | - | - | - | - |
| **2530** | **Medicinas y Productos Farmacéuticos** | 98,200.00 | - 68,423.34 | 29,776.66 | - | - | 29,776.66 | 29,776.66 | - |
| 2531 | Medicinas y Productos Farmacéuticos | 98,200.00 | - 68,423.34 | 29,776.66 | - | - | 29,776.66 | 29,776.66 | - |
| **2540** | **Materiales, Accesorios y Suministros Médicos** | 45,200.00 | - 27,676.40 | 17,523.60 | - | - | 17,523.60 | 17,523.60 | - |
| 2541 | Materiales, Accesorios y Suministros Médicos | 45,200.00 | - 27,676.40 | 17,523.60 | - | - | 17,523.60 | 17,523.60 | - |
| **2550** | **Materiales, Accesorios y Suministros de Laboratorio** | - | - | - | - | - | - | - | - |
| 2551 | Materiales, Accesorios y Suministros de Laboratorio | - | - | - | - | - | - | - | - |
| **2560** | **Fibras Sintéticas, Hules, Plásticos y Derivados** | - | - | - | - | - | - | - | - |
| 2561 | Fibras Sintéticas, Hules, Plásticos y Derivados | - | - | - | - | - | - | - | - |
| **2590** | **Otros Productos Químicos** | - | - | - | - | - | - | - | - |
| 2591 | Otros Productos Químicos | - | - | - | - | - | - | - | - |
| **2600** | **Combustibles, Lubricantes y Aditivos** | 258,600.00 | - 142,968.82 | 115,631.18 | - | - | 115,631.18 | 115,631.18 | - |
| **2610** | **Combustibles, Lubricantes y Aditivos** | 258,600.00 | - 142,968.82 | 115,631.18 | - | - | 115,631.18 | 115,631.18 | - |
| 2611 | Combustibles, Lubricantes y Aditivos | 258,600.00 | - 142,968.82 | 115,631.18 | - | - | 115,631.18 | 115,631.18 | - |
| **2620** | **Carbón y sus Derivados** | - | - | - | - | - | - | - | - |

# Cuenta Pública 2019

## Estado Analítico del Ejercicio del Presupuesto de Egresos
## Clasificación por Objeto del Gasto (Capítulo y Concepto)

(Pesos)

**SISTEMA DESCENTRALIZADO MUNICIPAL DIF DE TEPETLIXPA 3019**

**DEL 01 DE ENERO AL 31 DE DICIEMBRE DE 2019**

| Cuenta (3) | Concepto (4) | Egresos | | | | | | | Subejercicio (12) |
|---|---|---|---|---|---|---|---|---|---|
| | | Aprobado (5) | Ampliaciones/ Reducciones (6) | Modificado (7) | Comprometido (8) | Devengado (9) | Ejercido (10) | Pagado (11) | |
| 2621 | Carbón y sus Derivados | - | - | - | - | - | - | - | - |
| 2700 | Vestuario, Blancos, Prendas de Protección y Artículos Deportivos | 90,000.00 | - 54,110.91 | 35,889.09 | - | - | 35,889.09 | 35,889.09 | - |
| 2710 | Vestuario y Uniformes | 90,000.00 | - 57,036.28 | 32,963.72 | - | - | 32,963.72 | 32,963.72 | - |
| 2711 | Vestuario y Uniformes | 90,000.00 | - 57,036.28 | 32,963.72 | - | - | 32,963.72 | 32,963.72 | - |
| 2720 | Prendas de Seguridad y Protección Personal | - | 92.00 | 92.00 | - | - | 92.00 | 92.00 | - |
| 2721 | Prendas de Seguridad y Protección Personal | - | 92.00 | 92.00 | - | - | 92.00 | 92.00 | - |
| 2730 | Artículos Deportivos | - | 2,366.40 | 2,366.40 | - | - | 2,366.40 | 2,366.40 | - |
| 2731 | Artículos Deportivos | - | 2,366.40 | 2,366.40 | - | - | 2,366.40 | 2,366.40 | - |
| 2740 | Productos Textiles | - | 466.97 | 466.97 | - | - | 466.97 | 466.97 | - |
| 2741 | Productos Textiles | - | 466.97 | 466.97 | - | - | 466.97 | 466.97 | - |
| 2750 | Blancos y Otros Productos Textiles, Excepto Prendas de Vestir | - | - | - | - | - | - | - | - |
| 2751 | Blancos y Otros Productos Textiles | - | - | - | - | - | - | - | - |
| 2800 | Materiales y Suministros para Seguridad | - | - | - | - | - | - | - | - |
| 2810 | Sustancias y Materiales Explosivos | - | - | - | - | - | - | - | - |
| 2811 | Sustancias y Materiales Explosivos | - | - | - | - | - | - | - | - |
| 2820 | Materiales de Seguridad Pública | - | - | - | - | - | - | - | - |
| 2821 | Material de Seguridad Pública | - | - | - | - | - | - | - | - |
| 2830 | Prendas de Protección para la Seguridad Pública y Nacional | - | - | - | - | - | - | - | - |
| 2831 | Prendas de Protección | - | - | - | - | - | - | - | - |
| 2900 | Herramientas, Refacciones y Accesorios Menores | 26,000.00 | - 4,770.23 | 21,229.77 | - | - | 21,229.77 | 21,229.77 | - |
| 2910 | Herramientas Menores | - | 1,785.42 | 1,785.42 | - | - | 1,785.42 | 1,785.42 | - |
| 2911 | Refacciones, Accesorios y Herramientas | - | 1,785.42 | 1,785.42 | - | - | 1,785.42 | 1,785.42 | - |
| 2920 | Refacciones y Accesorios Menores de Edificios | 5,000.00 | - 4,942.00 | 58.00 | - | - | 58.00 | 58.00 | - |
| 2921 | Refacciones y Accesorios Menores de Edificios | 5,000.00 | - 4,942.00 | 58.00 | - | - | 58.00 | 58.00 | - |
| 2930 | Refacciones y Accesorios Menores de Mobiliario y Equipo de Administración, Educacional y Recreativo | - | 50.00 | 50.00 | - | - | 50.00 | 50.00 | - |
| 2931 | Refacciones y Accesorios Menores de Mobiliario y Equipo de Administración, Educacional y Recreativo | - | 50.00 | 50.00 | - | - | 50.00 | 50.00 | - |
| 2940 | Refacciones y Accesorios Menores de Equipo de Cómputo y Tecnologías de la Información | 11,000.00 | - 2,726.65 | 8,273.35 | - | - | 8,273.35 | 8,273.35 | - |
| 2941 | Refacciones y Accesorios para Equipo de Cómputo | 11,000.00 | - 2,726.65 | 8,273.35 | - | - | 8,273.35 | 8,273.35 | - |
| 2950 | Refacciones y Accesorios Menores de Equipo e Instrumental Médico y de Laboratorio | - | 900.00 | 900.00 | - | - | 900.00 | 900.00 | - |
| 2951 | Refacciones y Accesorios Menores de Equipo e Instrumental Médico y de Laboratorio | - | 900.00 | 900.00 | - | - | 900.00 | 900.00 | - |
| 2960 | Refacciones y Accesorios Menores para Equipo de Transporte | - | - | - | - | - | - | - | - |
| 2961 | Refacciones y Accesorios Menores para Equipo de Transporte | - | - | - | - | - | - | - | - |
| 2970 | Refacciones y Accesorios Menores de Equipo de Defensa y Seguridad | - | 5,916.00 | 5,916.00 | - | - | 5,916.00 | 5,916.00 | - |
| 2971 | Artículos para la Extinción de Incendios | - | 5,916.00 | 5,916.00 | - | - | 5,916.00 | 5,916.00 | - |
| 2972 | Refacciones y Accesorios Menores para Equipo de Defensa | - | - | - | - | - | - | - | - |
| 2980 | Refacciones y Accesorios Menores de Maquinaria y Otros Equipos | - | - | - | - | - | - | - | - |
| 2981 | Refacciones y Accesorios Menores de Maquinaria y Otros Equipos | - | - | - | - | - | - | - | - |
| 2990 | Refacciones y Accesorios Menores Otros Bienes Muebles | 10,000.00 | - 5,753.00 | 4,247.00 | - | - | 4,247.00 | 4,247.00 | - |
| 2991 | Medidores de Agua | - | - | - | - | - | - | - | - |
| 2992 | Otros Enseres | 10,000.00 | - 5,753.00 | 4,247.00 | - | - | 4,247.00 | 4,247.00 | - |
| Subtotal (13) | | 1,028,600.00 | - 597,929.16 | 430,670.84 | - | - | 430,670.84 | 430,670.84 | - |
| 3000 | Servicios Generales | 1,846,770.00 | - 1,268,513.63 | 578,256.37 | - | 16,055.00 | 578,256.37 | 562,201.37 | - |
| 3100 | Servicios Básicos | 79,960.00 | - 60,040.00 | 19,920.00 | - | - | 19,920.00 | 19,920.00 | - |
| 3110 | Energía Eléctrica | 56,400.00 | - 46,068.00 | 10,332.00 | - | - | 10,332.00 | 10,332.00 | - |
| 3111 | Servicio de Energía Eléctrica | 56,400.00 | - 46,068.00 | 10,332.00 | - | - | 10,332.00 | 10,332.00 | - |
| 3112 | Servicio de Energía Eléctrica para Alumbrado Público | - | - | - | - | - | - | - | - |
| 3120 | Gas | - | - | - | - | - | - | - | - |
| 3121 | Gas | - | - | - | - | - | - | - | - |
| 3130 | Agua | - | - | - | - | - | - | - | - |
| 3131 | Servicio de Agua | - | - | - | - | - | - | - | - |
| 3132 | Servicio de Cloración de Agua | - | - | - | - | - | - | - | - |
| 3140 | Telefonía Tradicional | 15,640.00 | - 8,452.00 | 7,188.00 | - | - | 7,188.00 | 7,188.00 | - |
| 3141 | Servicio de Telefonía Convencional | 15,640.00 | - 8,452.00 | 7,188.00 | - | - | 7,188.00 | 7,188.00 | - |
| 3150 | Telefonía Celular | - | - | - | - | - | - | - | - |

# Cuenta Pública 2019

**Estado Analítico del Ejercicio del Presupuesto de Egresos**
**Clasificación por Objeto del Gasto (Capítulo y Concepto)**
(Pesos)

**SISTEMA DESCENTRALIZADO MUNICIPAL DIF DE TEPETLIXPA 3019**

**DEL 01 DE ENERO AL 31 DE DICIEMBRE DE 2019**

| Cuenta (3) | Concepto (4) | Egresos | | | | | | | Subejercicio (12) |
|---|---|---|---|---|---|---|---|---|---|
| | | Aprobado (5) | Ampliaciones/ Reducciones (6) | Modificado (7) | Comprometido (8) | Devengado (9) | Ejercido (10) | Pagado (11) | |
| 3151 | Servicio de Telefonía Celular | - | - | - | - | - | - | - | - |
| **3160** | **Servicios de Telecomunicaciones y Satélites** | - | - | - | - | - | - | - | - |
| 3161 | Servicios de Radiolocalización y Telecomunicación | - | - | - | - | - | - | - | - |
| 3162 | Servicios de Conducción de Señales Analógicas y Digitales | - | - | - | - | - | - | - | - |
| **3170** | **Servicios de Acceso a Internet, Redes y Procesamiento de Información** | **7,920.00** | **- 5,520.00** | **2,400.00** | - | - | **2,400.00** | **2,400.00** | - |
| 3171 | Servicios de Acceso a Internet | 7,920.00 | - 5,520.00 | 2,400.00 | - | - | 2,400.00 | 2,400.00 | - |
| **3180** | **Servicios Postales y Telegráficos** | - | - | - | - | - | - | - | - |
| 3181 | Servicio Postal y Telegráfico | - | - | - | - | - | - | - | - |
| **3190** | **Servicios Integrales y Otros Servicios** | - | - | - | - | - | - | - | - |
| 3191 | Servicios de Telecomunicación Especializados | - | - | - | - | - | - | - | - |
| 3192 | Servicios de información, mediante telecomunicaciones especializadas | - | - | - | - | - | - | - | - |
| **3200** | **Servicios de Arrendamiento** | **190,600.00** | **- 183,640.00** | **6,960.00** | - | - | **6,960.00** | **6,960.00** | - |
| **3210** | **Arrendamiento de Terrenos** | - | - | - | - | - | - | - | - |
| 3211 | Arrendamiento de Terrenos | - | - | - | - | - | - | - | - |
| **3220** | **Arrendamiento de Edificios** | **10,000.00** | **- 10,000.00** | - | - | - | - | - | - |
| 3221 | Arrendamiento de Edificios y Locales | 10,000.00 | - 10,000.00 | - | - | - | - | - | - |
| **3230** | **Arrendamiento de Mobiliario y Equipo de Administración, Educacional y Recreativo** | - | - | - | - | - | - | - | - |
| 3231 | Arrendamiento de Equipo y Bienes Informáticos | - | - | - | - | - | - | - | - |
| **3240** | **Arrendamiento de Equipo e Instrumental Médico y de Laboratorio** | - | - | - | - | - | - | - | - |
| 3241 | Arrendamiento de Equipo e Instrumental Médico y de Laboratorio | - | - | - | - | - | - | - | - |
| **3250** | **Arrendamiento de Equipo de Transporte** | **180,600.00** | **- 173,640.00** | **6,960.00** | - | - | **6,960.00** | **6,960.00** | - |
| 3251 | Arrendamiento de Vehículos | 180,600.00 | - 173,640.00 | 6,960.00 | - | - | 6,960.00 | 6,960.00 | - |
| **3260** | **Arrendamiento de Maquinaria, Otros Equipos y Herramientas** | - | - | - | - | - | - | - | - |
| 3261 | Arrendamiento de Maquinaria y Equipo | - | - | - | - | - | - | - | - |
| **3270** | **Arrendamiento de Activos Intangibles** | - | - | - | - | - | - | - | - |
| 3271 | Arrendamiento de Activos Intangibles | - | - | - | - | - | - | - | - |
| **3280** | **Arrendamiento Financiero** | - | - | - | - | - | - | - | - |
| 3281 | Arrendamiento Financiero | - | - | - | - | - | - | - | - |
| **3290** | **Otros Arrendamientos** | - | - | - | - | - | - | - | - |
| 3291 | Arrendamiento de Equipo para el Suministro de Sustancias y Productos Químicos | - | - | - | - | - | - | - | - |
| **3300** | **Servicios Profesionales, Científicos, Técnicos y Otros Servicios** | **206,500.00** | **- 143,501.78** | **62,998.22** | - | - | **62,998.22** | **62,998.22** | - |
| **3310** | **Servicios Legales, de Contabilidad, Auditoría y Relacionados** | - | - | - | - | - | - | - | - |
| 3311 | Asesorías Asociadas a Convenios o Acuerdos | - | - | - | - | - | - | - | - |
| **3320** | **Servicios de Diseño, Arquitectura, Ingeniería y Actividades Relacionadas** | - | - | - | - | - | - | - | - |
| 3321 | Servicios estadísticos y Geográficos | - | - | - | - | - | - | - | - |
| **3330** | **Servicios de Consultoría Administrativa, Procesos, Técnica y en Tecnologías de la Información** | **85,000.00** | **- 42,865.08** | **42,134.92** | - | - | **42,134.92** | **42,134.92** | - |
| 3331 | Servicios Informáticos | 85,000.00 | - 42,865.08 | 42,134.92 | - | - | 42,134.92 | 42,134.92 | - |
| **3340** | **Servicios de Capacitación** | **40,000.00** | **- 40,000.00** | - | - | - | - | - | - |
| 3341 | Capacitación | 40,000.00 | - 40,000.00 | - | - | - | - | - | - |
| **3350** | **Servicios de Investigación Científica y Desarrollo** | - | - | - | - | - | - | - | - |
| 3351 | Servicios de Investigación Científica y Desarrollo | - | - | - | - | - | - | - | - |
| **3360** | **Servicios de Apoyo Administrativo, Traducción, Fotocopiado e Impresión** | **81,500.00** | **- 60,636.70** | **20,863.30** | - | - | **20,863.30** | **20,863.30** | - |
| 3361 | Servicios de Apoyo Administrativo y Fotocopiado | 24,000.00 | - 19,840.70 | 4,159.30 | - | - | 4,159.30 | 4,159.30 | - |
| 3362 | Impresiones de Documentos Oficiales para la Prestación de Servicios Públicos, Identificación, Formatos Administrativos y Fiscales | 57,500.00 | - 43,580.00 | 13,920.00 | - | - | 13,920.00 | 13,920.00 | - |
| 3363 | Servicios de Impresión de Documentos Oficiales | - | 2,784.00 | 2,784.00 | - | - | 2,784.00 | 2,784.00 | - |
| **3370** | **Servicios de Protección y Seguridad** | - | - | - | - | - | - | - | - |
| 3371 | Servicios de Protección y Seguridad | - | - | - | - | - | - | - | - |
| **3380** | **Servicios de Vigilancia** | - | - | - | - | - | - | - | - |
| 3381 | Servicios de Vigilancia | - | - | - | - | - | - | - | - |
| **3390** | **Servicios Profesionales, Científicos y Técnicos Integrales** | - | - | - | - | - | - | - | - |
| 3391 | Servicios Profesionales | - | - | - | - | - | - | - | - |
| **3400** | **Servicios Financieros, Bancarios y Comerciales** | **72,000.00** | **- 30,882.55** | **41,117.45** | - | - | **41,117.45** | **41,117.45** | - |
| **3410** | **Servicios Financieros y Bancarios** | **8,000.00** | **- 6,493.64** | **1,506.36** | - | - | **1,506.36** | **1,506.36** | - |
| 3411 | Servicios Bancarios y Financieros | 8,000.00 | - 6,493.64 | 1,506.36 | - | - | 1,506.36 | 1,506.36 | - |
| **3420** | **Servicios de Cobranza, Investigación Crediticia y Similar** | - | - | - | - | - | - | - | - |

# Cuenta Pública 2019

**Estado Analítico del Ejercicio del Presupuesto de Egresos**
**Clasificación por Objeto del Gasto (Capítulo y Concepto)**
(Pesos)

**SISTEMA DESCENTRALIZADO MUNICIPAL DIF DE TEPETLIXPA 3019**

**DEL 01 DE ENERO AL 31 DE DICIEMBRE DE 2019**

| Cuenta (3) | Concepto (4) | Egresos | | | | | | | Subejercicio (12) |
|---|---|---|---|---|---|---|---|---|---|
| | | Aprobado (5) | Ampliaciones/ Reducciones (6) | Modificado (7) | Comprometido (8) | Devengado (9) | Ejercido (10) | Pagado (11) | |
| 3421 | Servicios de Cobranza, Investigación Crediticia y Similar | - | - | - | - | - | - | - | - |
| 3430 | Servicio de Recaudación, Traslado y Custodia de Valores | - | - | - | - | - | - | - | - |
| 3431 | Gastos Inherentes a la Recaudación | - | - | - | - | - | - | - | - |
| 3440 | Seguros de Responsabilidad Patrimonial y Fianzas | - | - | - | - | - | - | - | - |
| 3441 | Seguros de Responsabilidad Patrimonial y Fianzas | - | - | - | - | - | - | - | - |
| 3450 | Seguro de Bienes Patrimoniales | 64,000.00 | - 24,388.91 | 39,611.09 | - | - | 39,611.09 | 39,611.09 | - |
| 3451 | Seguros y Fianzas | 64,000.00 | - 24,388.91 | 39,611.09 | - | - | 39,611.09 | 39,611.09 | - |
| 3460 | Almacenaje, Envase y Embalaje | - | - | - | - | - | - | - | - |
| 3461 | Almacenaje, Embalaje y Envase | - | - | - | - | - | - | - | - |
| 3470 | Fletes y Maniobras | - | - | - | - | - | - | - | - |
| 3471 | Fletes y Maniobras | - | - | - | - | - | - | - | - |
| 3480 | Comisiones por Ventas | - | - | - | - | - | - | - | - |
| 3481 | Comisiones por Ventas | - | - | - | - | - | - | - | - |
| 3490 | Servicios Financieros, Bancarios y Comerciales Integrales | - | - | - | - | - | - | - | - |
| 3491 | Servicios Financieros, Bancarios y Comerciales Integrales | - | - | - | - | - | - | - | - |
| 3500 | Servicios de Instalación, Reparación, Mantenimiento y Conservación | 58,200.00 | - 18,555.36 | 39,644.64 | - | - | 39,644.64 | 39,644.64 | - |
| 3510 | Conservación y Mantenimiento Menor de Inmuebles | - | 6,448.35 | 6,448.35 | - | - | 6,448.35 | 6,448.35 | - |
| 3511 | Reparación y Mantenimiento de Inmuebles | - | - | - | - | - | - | - | - |
| 3512 | Adaptación de Locales, Almacenes, Bodegas y Edificios | - | 6,448.35 | 6,448.35 | - | - | 6,448.35 | 6,448.35 | - |
| 3520 | Instalación, Reparación y Mantenimiento de Mobiliario y Equipo de Administración, Educacional y Recreativo | - | - | - | - | - | - | - | - |
| 3521 | Reparación, Mantenimiento e Instalación de Mobiliario y Equipo de Oficina | - | - | - | - | - | - | - | - |
| 3530 | Instalación, Reparación y Mantenimiento de Equipo de Cómputo y Tecnologías de la Información | - | - | - | - | - | - | - | - |
| 3531 | Reparación, Instalación y Mantenimiento de Bienes Informáticos, Microfilmación y Tecnologías de la Información | - | - | - | - | - | - | - | - |
| 3532 | Reparación y Mantenimiento para Equipo y Redes de Tele y Radio Transmisión | - | - | - | - | - | - | - | - |
| 3540 | Instalación, Reparación y Mantenimiento de Equipo e Instrumental Médico y de Laboratorio | 3,200.00 | - 3,200.00 | - | - | - | - | - | - |
| 3541 | Reparación, Instalación y Mantenimiento de Equipo Médico y de Laboratorio | 3,200.00 | - 3,200.00 | - | - | - | - | - | - |
| 3550 | Reparación y Mantenimiento de Equipo de Transporte | 55,000.00 | - 21,803.71 | 33,196.29 | - | - | 33,196.29 | 33,196.29 | - |
| 3551 | Reparación y Mantenimiento de Vehículos Terrestres, Aéreos y Lacustres | 55,000.00 | - 21,803.71 | 33,196.29 | - | - | 33,196.29 | 33,196.29 | - |
| 3560 | Reparación y Mantenimiento de Equipo de Defensa y Seguridad | - | - | - | - | - | - | - | - |
| 3561 | Reparación y Mantenimiento de Equipo de Defensa y Seguridad | - | - | - | - | - | - | - | - |
| 3570 | Instalación, Reparación y Mantenimiento de Maquinaria, Otros Equipos y Herramienta | - | - | - | - | - | - | - | - |
| 3571 | Reparación, Instalación y Mantenimiento de Maquinaria, Equipo Industrial y Diverso | - | - | - | - | - | - | - | - |
| 3580 | Servicios de Limpieza y Manejo de Desechos | - | - | - | - | - | - | - | - |
| 3581 | Servicios de Lavandería, Limpieza e Higiene | - | - | - | - | - | - | - | - |
| 3590 | Servicios de Jardinería y Fumigación | - | - | - | - | - | - | - | - |
| 3591 | Servicios de Fumigación | - | - | - | - | - | - | - | - |
| 3600 | Servicios de Comunicación Social y Publicidad | 11,000.00 | - 3,428.42 | 7,571.58 | - | - | 7,571.58 | 7,571.58 | - |
| 3610 | Difusión por Radio, Televisión y Otros Medios de Mensajes sobre Programas y Actividades Gubernamentales | 11,000.00 | - 3,428.42 | 7,571.58 | - | - | 7,571.58 | 7,571.58 | - |
| 3611 | Gastos de Publicidad y Propaganda | - | - | - | - | - | - | - | - |
| 3612 | Publicaciones Oficiales y de Información en General para Difusión | 11,000.00 | - 3,428.42 | 7,571.58 | - | - | 7,571.58 | 7,571.58 | - |
| 3620 | Difusión por Radio, Televisión y Otros Medios de Mensajes Comerciales para Promover la Venta de Bienes o Servicios | - | - | - | - | - | - | - | - |
| 3621 | Gastos de Publicidad en Materia Comercial | - | - | - | - | - | - | - | - |
| 3630 | Servicios de Creatividad, Preproducción y Producción de Publicidad, Excepto Internet | - | - | - | - | - | - | - | - |
| 3631 | Servicios de Creatividad, Preproducción y Producción de Publicidad, Excepto Internet | - | - | - | - | - | - | - | - |
| 3640 | Servicios de Revelado de Fotografías | - | - | - | - | - | - | - | - |
| 3641 | Servicios de Fotografía | - | - | - | - | - | - | - | - |
| 3650 | Servicios de la Industria Filmica, del Sonido y del Video | - | - | - | - | - | - | - | - |
| 3651 | Servicios de Cine y Grabación | - | - | - | - | - | - | - | - |
| 3660 | Servicio de Creación y Difusión de Contenido Exclusivamente a través de Internet | - | - | - | - | - | - | - | - |

# Cuenta Pública 2019

**Estado Analítico del Ejercicio del Presupuesto de Egresos**
**Clasificación por Objeto del Gasto (Capítulo y Concepto)**
(Pesos)

**SISTEMA DESCENTRALIZADO MUNICIPAL DIF DE TEPETLIXPA 3019**

**DEL 01 DE ENERO AL 31 DE DICIEMBRE DE 2019**

| Cuenta (3) | Concepto (4) | Egresos | | | | | | | Subejercicio (12) |
|---|---|---|---|---|---|---|---|---|---|
| | | Aprobado (5) | Ampliaciones/ Reducciones (6) | Modificado (7) | Comprometido (8) | Devengado (9) | Ejercido (10) | Pagado (11) | |
| 3661 | Servicio de Creación y Difusión de Contenido a través de Internet | - | - | - | - | - | - | - | - |
| 3690 | Otros Servicios de Información | - | - | - | - | - | - | - | - |
| 3691 | Otros Servicios de Información | - | - | - | - | - | - | - | - |
| 3700 | Servicios de Traslado y Viáticos | 593,800.00 | - 565,229.01 | 28,570.99 | - | - | 28,570.99 | 28,570.99 | - |
| 3710 | Pasajes Aéreos | - | - | - | - | - | - | - | - |
| 3711 | Transportación Aérea | - | - | - | - | - | - | - | - |
| 3720 | Pasajes Terrestres | 157,800.00 | - 134,889.00 | 22,911.00 | - | - | 22,911.00 | 22,911.00 | - |
| 3721 | Gastos de Traslado por Vía Terrestre | 157,800.00 | - 134,889.00 | 22,911.00 | - | - | 22,911.00 | 22,911.00 | - |
| 3730 | Pasajes Marítimos, Lacustres y Fluviales | - | - | - | - | - | - | - | - |
| 3731 | Pasajes Marítimos, Lacustres y Fluviales | - | - | - | - | - | - | - | - |
| 3740 | Autotransporte | - | - | - | - | - | - | - | - |
| 3741 | Autotransporte | - | - | - | - | - | - | - | - |
| 3750 | Viáticos en el País | 188,800.00 | - 185,320.01 | 3,479.99 | - | - | 3,479.99 | 3,479.99 | - 0.00 |
| 3751 | Gastos de Alimentación en Territorio Nacional | 188,800.00 | - 185,320.01 | 3,479.99 | - | - | 3,479.99 | 3,479.99 | - 0.00 |
| 3752 | Gastos de Hospedaje en Territorio Nacional | - | - | - | - | - | - | - | - |
| 3753 | Gastos por Arrendamiento de Vehículos en Territorio Nacional | - | - | - | - | - | - | - | - |
| 3760 | Viáticos en el Extranjero | - | - | - | - | - | - | - | - |
| 3761 | Gastos de Alimentación en el Extranjero | - | - | - | - | - | - | - | - |
| 3762 | Gastos de Hospedaje en el Extranjero | - | - | - | - | - | - | - | - |
| 3763 | Gastos por Arrendamiento de Vehículos en el Extranjero | - | - | - | - | - | - | - | - |
| 3770 | Gastos de Instalación y Traslado de Menaje | - | - | - | - | - | - | - | - |
| 3771 | Gastos de Instalación y Traslado de Menaje | - | - | - | - | - | - | - | - |
| 3780 | Servicios Integrales de Traslado y Viáticos | - | - | - | - | - | - | - | - |
| 3781 | Servicios Integrales de Traslado y Viáticos | - | - | - | - | - | - | - | - |
| 3790 | Otros Servicios de Traslado y Hospedaje | 247,200.00 | - 245,020.00 | 2,180.00 | - | - | 2,180.00 | 2,180.00 | - |
| 3791 | Otros Servicios de Traslado y Hospedaje | 247,200.00 | - 245,020.00 | 2,180.00 | - | - | 2,180.00 | 2,180.00 | - |
| 3800 | Servicios Oficiales | 389,500.00 | - 149,431.69 | 240,068.31 | - | - | 240,068.31 | 240,068.31 | - |
| 3810 | Gastos de Ceremonial | - | - | - | - | - | - | - | - |
| 3811 | Gastos de Ceremonial | - | - | - | - | - | - | - | - |
| 3820 | Gastos de Orden Social y Cultural | 319,500.00 | - 79,431.69 | 240,068.31 | - | - | 240,068.31 | 240,068.31 | - |
| 3821 | Gastos de Ceremonias Oficiales y de Orden Social | 249,500.00 | - 66,315.30 | 183,184.70 | - | - | 183,184.70 | 183,184.70 | - |
| 3822 | Espectáculos Cívicos y Culturales | 70,000.00 | - 13,116.39 | 56,883.61 | - | - | 56,883.61 | 56,883.61 | - |
| 3830 | Congresos y Convenciones | - | - | - | - | - | - | - | - |
| 3831 | Congresos y Convenciones | - | - | - | - | - | - | - | - |
| 3840 | Exposiciones | - | - | - | - | - | - | - | - |
| 3841 | Exposiciones y Ferias | - | - | - | - | - | - | - | - |
| 3850 | Gastos de Representación | 70,000.00 | - 70,000.00 | - | - | - | - | - | - |
| 3851 | Gastos de Representación | 70,000.00 | - 70,000.00 | - | - | - | - | - | - |
| 3900 | Otros Servicios Generales | 245,210.00 | - 113,804.82 | 131,405.18 | - | 16,055.00 | 131,405.18 | 115,350.18 | - |
| 3910 | Servicios Funerarios y de Cementerios | - | - | - | - | - | - | - | - |
| 3911 | Servicios Funerarios y de Cementerios | - | - | - | - | - | - | - | - |
| 3920 | Impuestos y Derechos | 60,000.00 | - 51,484.28 | 8,515.72 | - | - | 8,515.72 | 8,515.72 | - |
| 3921 | Impuestos y Derechos de Exportación | - | - | - | - | - | - | - | - |
| 3922 | Otros Impuestos y Derechos | 60,000.00 | - 51,484.28 | 8,515.72 | - | - | 8,515.72 | 8,515.72 | - |
| 3930 | Impuestos y Derechos de Importación | - | - | - | - | - | - | - | - |
| 3931 | Impuestos y Derechos de Importación | - | - | - | - | - | - | - | - |
| 3940 | Sentencias y Resoluciones por Autoridad Competente | - | - | - | - | - | - | - | - |
| 3941 | Sentencias y Resoluciones Judiciales | - | - | - | - | - | - | - | - |
| 3942 | Gastos Derivados del Resguardo de Personas Vinculadas a Procesos Judiciales | - | - | - | - | - | - | - | - |
| 3950 | Penas, Multas, Accesorios y Actualizaciones | - | - | - | - | - | - | - | - |
| 3951 | Penas, Multas, Accesorios y Actualizaciones | - | - | - | - | - | - | - | - |
| 3960 | Otros Gastos por Responsabilidades | - | - | - | - | - | - | - | - |
| 3961 | Otros Gastos por Responsabilidades | - | - | - | - | - | - | - | - |
| 3970 | Utilidades | - | - | - | - | - | - | - | - |
| 3971 | Utilidades | - | - | - | - | - | - | - | - |
| 3980 | Impuesto Sobre Nóminas y Otros que se Deriven de una Relación Laboral | 78,510.00 | - 6,632.00 | 71,878.00 | - | 16,055.00 | 71,878.00 | 55,823.00 | - |
| 3981 | Impuesto Sobre Nóminas | - | - | - | - | - | - | - | - |
| 3982 | Impuesto Sobre Erogaciones por Remuneraciones al Trabajo Personal | 78,510.00 | - 6,632.00 | 71,878.00 | - | 16,055.00 | 71,878.00 | 55,823.00 | - |

# Cuenta Pública 2019

## Estado Analítico del Ejercicio del Presupuesto de Egresos
## Clasificación por Objeto del Gasto (Capítulo y Concepto)

(Pesos)

**SISTEMA DESCENTRALIZADO MUNICIPAL DIF DE TEPETLIXPA 3019**

**DEL 01 DE ENERO AL 31 DE DICIEMBRE DE 2019**

| Cuenta (3) | Concepto (4) | Egresos | | | | | | | Subejercicio (12) |
|---|---|---|---|---|---|---|---|---|---|
| | | Aprobado (5) | Ampliaciones/ Reducciones (6) | Modificado (7) | Comprometido (8) | Devengado (9) | Ejercido (10) | Pagado (11) | |
| 3983 | Impuesto Sobre la Renta | - | - | - | - | - | - | - | - |
| 3990 | Otros Servicios Generales | 106,700.00 | - 55,688.54 | 51,011.46 | - | - | 51,011.46 | 51,011.46 | - |
| 3991 | Cuotas y Suscripciones | - | - | - | - | - | - | - | - |
| 3992 | Gastos de Servicios Menores | 106,700.00 | - 55,688.54 | 51,011.46 | - | - | 51,011.46 | 51,011.46 | - |
| 3993 | Estudios y Análisis Clínicos | - | - | - | - | - | - | - | - |
| 3994 | Inscripciones y Arbitrajes | - | - | - | - | - | - | - | - |
| 3995 | Diferencia por Variación en el Tipo de Cambio | - | - | - | - | - | - | - | - |
| 3996 | Subcontratación de Servicios con Terceros | - | - | - | - | - | - | - | - |
| 3997 | Proyectos para Prestación de Servicios | - | - | - | - | - | - | - | - |
| Subtotal (13) | | 1,846,770.00 | - 1,268,513.63 | 578,256.37 | - | 16,055.00 | 578,256.37 | 562,201.37 | - |
| 4000 | Transferencias, Asignaciones, Subsidios y Otras Ayudas | 136,000.00 | - 85,528.42 | 50,471.58 | - | 1,172.00 | 50,471.58 | 49,299.58 | - |
| 4100 | Transferencias Internas y Asignaciones al Sector Público | - | - | - | - | - | - | - | - |
| 4110 | Asignaciones Presupuestarias al Poder Ejecutivo | - | - | - | - | - | - | - | - |
| 4111 | Asignaciones Presupuestarias al Poder Ejecutivo | - | - | - | - | - | - | - | - |
| 4120 | Asignaciones Presupuestarias al Poder Legislativo | - | - | - | - | - | - | - | - |
| 4121 | Liberación de Recursos al Poder Legislativo | - | - | - | - | - | - | - | - |
| 4130 | Asignaciones Presupuestarias al Poder Judicial | - | - | - | - | - | - | - | - |
| 4131 | Liberación de Recursos al Poder Judicial | - | - | - | - | - | - | - | - |
| 4140 | Asignaciones Presupuestarias a Órganos Autónomos | - | - | - | - | - | - | - | - |
| 4141 | Liberación de Recursos a Entes Autónomos | - | - | - | - | - | - | - | - |
| 4150 | Transferencias Internas Otorgadas a Entidades Paraestatales no Empresariales y no Financieras | - | - | - | - | - | - | - | - |
| 4151 | Transferencias Internas Otorgadas a Entidades Paraestatales no Empresariales y no Financieras | - | - | - | - | - | - | - | - |
| 4160 | Transferencias Internas Otorgadas a Entidades Paraestatales Empresariales y no Financieras | - | - | - | - | - | - | - | - |
| 4161 | Transferencias Internas Otorgadas a Entidades Paraestatales Empresariales y no Financieras | - | - | - | - | - | - | - | - |
| 4170 | Transferencias Internas Otorgadas a Fideicomisos Públicos Empresariales y no Financieros | - | - | - | - | - | - | - | - |
| 4171 | Transferencias Internas Otorgadas a Fideicomisos Públicos Empresariales y no Financieros | - | - | - | - | - | - | - | - |
| 4180 | Transferencias Internas Otorgadas a Instituciones Paraestatales Públicas Financieras | - | - | - | - | - | - | - | - |
| 4181 | Transferencias Internas Otorgadas a Instituciones Paraestatales Públicas Financieras | - | - | - | - | - | - | - | - |
| 4190 | Transferencias Internas Otorgadas a Fideicomisos Públicos Financieros | - | - | - | - | - | - | - | - |
| 4191 | Transferencias Internas Otorgadas a Fideicomisos Públicos Financieros | - | - | - | - | - | - | - | - |
| 4200 | Transferencias al Resto del Sector Público | - | - | - | - | - | - | - | - |
| 4210 | Transferencias Otorgadas a Organismos Entidades Paraestatales no Empresariales y no Financieras | - | - | - | - | - | - | - | - |
| 4211 | Transferencias Otorgadas a Organismos Entidades Paraestatales no Empresariales y no Financieras | - | - | - | - | - | - | - | - |
| 4220 | Transferencias Otorgadas para Entidades Paraestatales Empresariales y no Financieras | - | - | - | - | - | - | - | - |
| 4221 | Transferencias Otorgadas para Entidades Paraestatales Empresariales y no Financieras | - | - | - | - | - | - | - | - |
| 4230 | Transferencias Otorgadas para Instituciones Paraestatales Públicas Financieras | - | - | - | - | - | - | - | - |
| 4231 | Transferencias Otorgadas para Instituciones Paraestatales Públicas Financieras | - | - | - | - | - | - | - | - |
| 4240 | Transferencias Otorgadas a Entidades Federativas y Municipios | - | - | - | - | - | - | - | - |
| 4241 | Municipios, Comunidades y Poblaciones | - | - | - | - | - | - | - | - |
| 4250 | Transferencias a Fideicomisos de Entidades Federativas y Municipios | - | - | - | - | - | - | - | - |
| 4251 | Transferencias a Fideicomisos de Entidades Federativas y Municipios | - | - | - | - | - | - | - | - |
| 4300 | Subsidios y Subvenciones | - | - | - | - | - | - | - | - |
| 4310 | Subsidios a la Producción | - | - | - | - | - | - | - | - |
| 4311 | Subsidios a la Producción | - | - | - | - | - | - | - | - |
| 4320 | Subsidios a la Distribución | - | - | - | - | - | - | - | - |
| 4321 | Subsidios a la Distribución | - | - | - | - | - | - | - | - |
| 4330 | Subsidios a la Inversión | - | - | - | - | - | - | - | - |
| 4331 | Subsidios a la Inversión | - | - | - | - | - | - | - | - |

# Cuenta Pública 2019

## Estado Analítico del Ejercicio del Presupuesto de Egresos
## Clasificación por Objeto del Gasto (Capítulo y Concepto)

(Pesos)

**SISTEMA DESCENTRALIZADO MUNICIPAL DIF DE TEPETLIXPA 3019**

**DEL 01 DE ENERO AL 31 DE DICIEMBRE DE 2019**

| Cuenta (3) | Concepto (4) | Egresos | | | | | | | Subejercicio (12) |
|---|---|---|---|---|---|---|---|---|---|
| | | Aprobado (5) | Ampliaciones/ Reducciones (6) | Modificado (7) | Comprometido (8) | Devengado (9) | Ejercido (10) | Pagado (11) | |
| **4340** | **Subsidios a la Prestación de Servicios Públicos** | - | - | - | - | - | - | - | - |
| 4341 | Subsidios a la Prestación de Servicios Públicos | - | - | - | - | - | - | - | - |
| **4350** | **Subsidios para Cubrir Diferenciales de Tasas de Interés** | - | - | - | - | - | - | - | - |
| 4351 | Subsidios para Cubrir Diferenciales de Tasas de Interés | - | - | - | - | - | - | - | - |
| **4360** | **Subsidios a la Vivienda** | - | - | - | - | - | - | - | - |
| 4361 | Subsidios a la Vivienda | - | - | - | - | - | - | - | - |
| **4370** | **Subvenciones al Consumo** | - | - | - | - | - | - | - | - |
| 4371 | Subvenciones al Consumo | - | - | - | - | - | - | - | - |
| **4380** | **Subsidios a Entidades Federativas y Municipios** | - | - | - | - | - | - | - | - |
| 4381 | Subsidios a Entidades Federativas y Municipios | - | - | - | - | - | - | - | - |
| 4382 | Subsidios a Fideicomisos Privados y Estatales | - | - | - | - | - | - | - | - |
| 4383 | Subsidios y Apoyos | - | - | - | - | - | - | - | - |
| **4390** | **Otros Subsidios** | - | - | - | - | - | - | - | - |
| 4391 | Subsidios por Carga Fiscal | - | - | - | - | - | - | - | - |
| 4392 | Devolución de Ingresos Indebidos | - | - | - | - | - | - | - | - |
| 4393 | Subsidios para Capacitación y Becas | - | - | - | - | - | - | - | - |
| 4394 | Otros Subsidios | - | - | - | - | - | - | - | - |
| **4400** | **Ayudas Sociales** | **136,000.00** | **- 85,528.42** | **50,471.58** | **-** | **1,172.00** | **50,471.58** | **49,299.58** | **-** |
| **4410** | **Ayudas Sociales a Personas** | **120,000.00** | **- 75,528.42** | **44,471.58** | **-** | **1,172.00** | **44,471.58** | **43,299.58** | **-** |
| 4411 | Cooperaciones y Ayudas | 120,000.00 | - 75,528.42 | 44,471.58 | - | 1,172.00 | 44,471.58 | 43,299.58 | - |
| 4412 | Despensas | - | - | - | - | - | - | - | - |
| 4413 | Gastos Relacionados con Actividades Culturales, Deportivas y de Ayuda Extraordinaria | - | - | - | - | - | - | - | - |
| 4414 | Gastos por Servicios de Traslado de Personas | - | - | - | - | - | - | - | - |
| 4415 | Apoyo a la Infraestructura Agropecuaria y Forestal | - | - | - | - | - | - | - | - |
| 4416 | Apoyo a voluntarios que participen en diversos programas federales | - | - | - | - | - | - | - | - |
| **4420** | **Becas y Otras Ayudas para Programas de Capacitación** | **16,000.00** | **- 16,000.00** | **-** | **-** | **-** | **-** | **-** | **-** |
| 4421 | Becas | 16,000.00 | - 16,000.00 | - | - | - | - | - | - |
| 4422 | Capacitación | - | - | - | - | - | - | - | - |
| 4423 | Premios, Estímulos, Recompensas, Becas y Seguros a Deportistas | - | - | - | - | - | - | - | - |
| **4430** | **Ayudas Sociales a Instituciones de Enseñanza** | - | - | - | - | - | - | - | - |
| 4431 | Instituciones Educativas | - | - | - | - | - | - | - | - |
| 4432 | Premios, Recompensas y Pensión Recreativa Estudiantil | - | - | - | - | - | - | - | - |
| **4440** | **Ayudas Sociales a Actividades Científicas o Académicas** | - | - | - | - | - | - | - | - |
| 4441 | Ayudas Sociales a Actividades Científicas o Académicas | - | - | - | - | - | - | - | - |
| **4450** | **Ayudas Sociales a Instituciones sin Fines de Lucro** | - | **6,000.00** | **6,000.00** | **-** | **-** | **6,000.00** | **6,000.00** | **-** |
| 4451 | Instituciones de Beneficencia | - | - | - | - | - | - | - | - |
| 4452 | Instituciones Sociales no Lucrativas | - | 6,000.00 | 6,000.00 | - | - | 6,000.00 | 6,000.00 | - |
| **4460** | **Ayudas Sociales a Cooperativas** | - | - | - | - | - | - | - | - |
| 4461 | Ayudas Sociales a Cooperativas | - | - | - | - | - | - | - | - |
| **4470** | **Ayudas Sociales a Entidades de Interés Público** | - | - | - | - | - | - | - | - |
| 4471 | Ayudas Sociales a Entidades de Interés Público | - | - | - | - | - | - | - | - |
| **4480** | **Ayudas por Desastres Naturales y Otros Siniestros** | - | - | - | - | - | - | - | - |
| 4481 | Reparación de Daños a Terceros | - | - | - | - | - | - | - | - |
| 4482 | Mercancías y Alimentos para su Distribución a la Población en Caso de Desastres Naturales | - | - | - | - | - | - | - | - |
| **4500** | **Pensiones y Jubilaciones** | - | - | - | - | - | - | - | - |
| **4510** | **Pensiones** | - | - | - | - | - | - | - | - |
| 4511 | Pago de Pensiones | - | - | - | - | - | - | - | - |
| **4520** | **Jubilaciones** | - | - | - | - | - | - | - | - |
| 4521 | Jubilaciones | - | - | - | - | - | - | - | - |
| **4590** | **Otras Pensiones y Jubilaciones** | - | - | - | - | - | - | - | - |
| 4591 | Prestaciones Económicas Distintas de Pensiones | - | - | - | - | - | - | - | - |
| 4592 | Otras Pensiones y Jubilaciones | - | - | - | - | - | - | - | - |
| **4600** | **Transferencias a Fideicomisos, Mandatos y Otros Análogos** | - | - | - | - | - | - | - | - |
| **4610** | **Transferencias a Fideicomisos del Poder Ejecutivo** | - | - | - | - | - | - | - | - |
| 4611 | Transferencias a Fideicomisos del Poder Ejecutivo | - | - | - | - | - | - | - | - |
| **4620** | **Transferencias a Fideicomisos del Poder Legislativo** | - | - | - | - | - | - | - | - |
| 4621 | Transferencias a Fideicomisos del Poder Legislativo | - | - | - | - | - | - | - | - |

# Cuenta Pública 2019

## Estado Analítico del Ejercicio del Presupuesto de Egresos
## Clasificación por Objeto del Gasto (Capítulo y Concepto)

(Pesos)

**SISTEMA DESCENTRALIZADO MUNICIPAL DIF DE TEPETLIXPA 3019**

**DEL 01 DE ENERO AL 31 DE DICIEMBRE DE 2019**

| Cuenta (3) | Concepto (4) | Egresos | | | | | | | Subejercicio (12) |
|---|---|---|---|---|---|---|---|---|---|
| | | Aprobado (5) | Ampliaciones/ Reducciones (6) | Modificado (7) | Comprometido (8) | Devengado (9) | Ejercido (10) | Pagado (11) | |
| 4630 | Transferencias a Fideicomisos del Poder Judicial | - | - | - | - | - | - | - | - |
| 4631 | Transferencias a Fideicomisos del Poder Judicial | - | - | - | - | - | - | - | - |
| 4640 | Transferencias a Fideicomisos Públicos de Entidades Paraestatales no Empresariales y no Financieras | - | - | - | - | - | - | - | - |
| 4641 | Transferencias a Organismos Auxiliares | - | - | - | - | - | - | - | - |
| 4650 | Transferencias a Fideicomisos Públicos de Entidades Paraestatales Empresariales y no Financieras | - | - | - | - | - | - | - | - |
| 4651 | Transferencias a Fideicomisos Públicos de Entidades Paraestatales Empresariales y no Financieras | - | - | - | - | - | - | - | - |
| 4660 | Transferencias a Fideicomisos de Instituciones Públicas Financieras | - | - | - | - | - | - | - | - |
| 4661 | Transferencias a Fideicomisos de Instituciones Públicas Financieras | - | - | - | - | - | - | - | - |
| 4690 | Otras Transferencias a Fideicomisos | - | - | - | - | - | - | - | - |
| 4691 | Otras Transferencias a Fideicomisos | - | - | - | - | - | - | - | - |
| 4700 | Transferencias a la Seguridad Social | - | - | - | - | - | - | - | - |
| 4710 | Transferencias por Obligación de Ley | - | - | - | - | - | - | - | - |
| 4711 | Transferencias por Obligación de Ley | - | - | - | - | - | - | - | - |
| 4800 | Donativos | - | - | - | - | - | - | - | - |
| 4810 | Donativos a Instituciones sin Fines de Lucro | - | - | - | - | - | - | - | - |
| 4811 | Donativos a Instituciones sin Fines de Lucro | - | - | - | - | - | - | - | - |
| 4820 | Donativos a Entidades Federativas | - | - | - | - | - | - | - | - |
| 4821 | Donativos a Entidades Federativas | - | - | - | - | - | - | - | - |
| 4822 | Donativos a Municipios | - | - | - | - | - | - | - | - |
| 4830 | Donativos a Fideicomisos Privados | - | - | - | - | - | - | - | - |
| 4831 | Donativos a Fideicomisos Privados | - | - | - | - | - | - | - | - |
| 4840 | Donativos a Fideicomisos Estatales | - | - | - | - | - | - | - | - |
| 4841 | Donativos a Fideicomisos Públicos | - | - | - | - | - | - | - | - |
| 4850 | Donativos Internacionales | - | - | - | - | - | - | - | - |
| 4851 | Donativos Internacionales | - | - | - | - | - | - | - | - |
| 4900 | Transferencias al Exterior | - | - | - | - | - | - | - | - |
| 4910 | Transferencias para Gobiernos Extranjeros | - | - | - | - | - | - | - | - |
| 4911 | Transferencias para Gobiernos Extranjeros | - | - | - | - | - | - | - | - |
| 4920 | Transferencias para Organismos Internacionales | - | - | - | - | - | - | - | - |
| 4921 | Transferencias para Organismos Internacionales | - | - | - | - | - | - | - | - |
| 4930 | Transferencias para el Sector Privado Externo | - | - | - | - | - | - | - | - |
| 4931 | Transferencias para el Sector Privado Externo | - | - | - | - | - | - | - | - |
| Subtotal (13) | | 136,000.00 | - 85,528.42 | 50,471.58 | - | 1,172.00 | 50,471.58 | 49,299.58 | - |
| 5000 | Bienes Muebles, Inmuebles e Intangibles | 87,000.00 | - 18,739.12 | 68,260.88 | - | - | 68,260.88 | 68,260.88 | - |
| 5100 | Mobiliario y Equipo de Administración | 67,000.00 | - 6,939.12 | 60,060.88 | - | - | 60,060.88 | 60,060.88 | - |
| 5110 | Muebles de Oficina y Estantería | - | - | - | - | - | - | - | - |
| 5111 | Muebles y Enseres | - | - | - | - | - | - | - | - |
| 5112 | Adjudicaciones e Indemnizaciones de Bienes Muebles | - | - | - | - | - | - | - | - |
| 5120 | Muebles, Excepto de Oficina y Estantería | - | - | - | - | - | - | - | - |
| 5121 | Muebles, Excepto de Oficina y Estantería | - | - | - | - | - | - | - | - |
| 5130 | Bienes Artísticos, Culturales y Científicos | - | - | - | - | - | - | - | - |
| 5131 | Instrumental de Música | - | - | - | - | - | - | - | - |
| 5132 | Artículos de Biblioteca | - | - | - | - | - | - | - | - |
| 5133 | Objetos, Obras de Arte, Históricas y Culturales | - | - | - | - | - | - | - | - |
| 5140 | Objetos de Valor | - | - | - | - | - | - | - | - |
| 5141 | Objetos de Valor | - | - | - | - | - | - | - | - |
| 5150 | Equipo de Cómputo y de Tecnología de la Información | 35,000.00 | 25,060.88 | 60,060.88 | - | - | 60,060.88 | 60,060.88 | - |
| 5151 | Bienes Informáticos | 35,000.00 | 25,060.88 | 60,060.88 | - | - | 60,060.88 | 60,060.88 | - |
| 5190 | Otros Mobiliarios y Equipos de Administración | 32,000.00 | - 32,000.00 | - | - | - | - | - | - |
| 5191 | Otros Bienes Muebles | - | - | - | - | - | - | - | - |
| 5192 | Otros Equipos Eléctricos y Electrónicos de Oficina | 32,000.00 | - 32,000.00 | - | - | - | - | - | - |
| 5200 | Mobiliario y Equipo Educacional y Recreativo | - | - | - | - | - | - | - | - |
| 5210 | Equipos y Aparatos Audiovisuales | - | - | - | - | - | - | - | - |
| 5211 | Equipos y Aparatos Audiovisuales | - | - | - | - | - | - | - | - |
| 5220 | Aparatos Deportivos | - | - | - | - | - | - | - | - |

# Cuenta Pública 2019

**Estado Analítico del Ejercicio del Presupuesto de Egresos**
**Clasificación por Objeto del Gasto (Capítulo y Concepto)**
(Pesos)

**SISTEMA DESCENTRALIZADO MUNICIPAL DIF DE TEPETLIXPA 3019**

**DEL 01 DE ENERO AL 31 DE DICIEMBRE DE 2019**

| Cuenta (3) | Concepto (4) | Egresos | | | | | | | Subejercicio (12) |
|---|---|---|---|---|---|---|---|---|---|
| | | Aprobado (5) | Ampliaciones/ Reducciones (6) | Modificado (7) | Comprometido (8) | Devengado (9) | Ejercido (10) | Pagado (11) | |
| 5221 | Equipo Deportivo | - | - | - | - | - | - | - | - |
| 5230 | Cámaras Fotográficas y de Video | - | - | - | - | - | - | - | - |
| 5231 | Equipo de Foto, Cine y Grabación | - | - | - | - | - | - | - | - |
| 5290 | Otro Mobiliario y Equipo Educacional y Recreativo | - | - | - | - | - | - | - | - |
| 5291 | Otro Equipo Educacional y Recreativo | - | - | - | - | - | - | - | - |
| 5300 | Equipo e Instrumental Médico y de Laboratorio | 20,000.00 | - 11,800.00 | 8,200.00 | - | - | 8,200.00 | 8,200.00 | - |
| 5310 | Equipo Médico y de Laboratorio | - | - | - | - | - | - | - | - |
| 5311 | Equipo Médico y de Laboratorio | - | - | - | - | - | - | - | - |
| 5320 | Instrumental Médico y de Laboratorio | 20,000.00 | - 11,800.00 | 8,200.00 | - | - | 8,200.00 | 8,200.00 | - |
| 5321 | Instrumental Médico y de Laboratorio | 20,000.00 | - 11,800.00 | 8,200.00 | - | - | 8,200.00 | 8,200.00 | - |
| 5400 | Vehículos y Equipo de Transporte | - | - | - | - | - | - | - | - |
| 5410 | Vehículos y Equipo Terrestre | - | - | - | - | - | - | - | - |
| 5411 | Vehículos y Equipo de Transporte Terrestre | - | - | - | - | - | - | - | - |
| 5412 | Vehículos y Equipo Auxiliar de Transporte | - | - | - | - | - | - | - | - |
| 5420 | Carrocerías y Remolques | - | - | - | - | - | - | - | - |
| 5421 | Carrocerías y Remolques | - | - | - | - | - | - | - | - |
| 5430 | Equipo Aeroespacial | - | - | - | - | - | - | - | - |
| 5431 | Equipo de Transportación Aérea | - | - | - | - | - | - | - | - |
| 5440 | Equipo Ferroviario | - | - | - | - | - | - | - | - |
| 5441 | Equipo Ferroviario | - | - | - | - | - | - | - | - |
| 5450 | Embarcaciones | - | - | - | - | - | - | - | - |
| 5451 | Equipo Acuático y Lacustre | - | - | - | - | - | - | - | - |
| 5490 | Otros Equipos de Transporte | - | - | - | - | - | - | - | - |
| 5491 | Otros Equipos de Transporte | - | - | - | - | - | - | - | - |
| 5500 | Equipo de Defensa y Seguridad | - | - | - | - | - | - | - | - |
| 5510 | Equipo de Defensa y Seguridad | - | - | - | - | - | - | - | - |
| 5511 | Maquinaria y Equipo de Seguridad Pública | - | - | - | - | - | - | - | - |
| 5600 | Maquinaria, Otros Equipos y Herramientas | - | - | - | - | - | - | - | - |
| 5610 | Maquinaria y Equipo Agropecuario | - | - | - | - | - | - | - | - |
| 5611 | Maquinaria y Equipo Agropecuario | - | - | - | - | - | - | - | - |
| 5620 | Maquinaria y Equipo Industrial | - | - | - | - | - | - | - | - |
| 5621 | Maquinaria y Equipo Industrial | - | - | - | - | - | - | - | - |
| 5622 | Maquinaria Equipo de Producción | - | - | - | - | - | - | - | - |
| 5630 | Maquinaria y Equipo de Construcción | - | - | - | - | - | - | - | - |
| 5631 | Maquinaria y Equipo de Construcción | - | - | - | - | - | - | - | - |
| 5640 | Sistemas de Aire Acondicionado, Calefacción y de Refrigeración Industrial y Comercial | - | - | - | - | - | - | - | - |
| 5641 | Sistemas de Aire Acondicionado, Calefacción y de Refrigeración Industrial y Comercial | - | - | - | - | - | - | - | - |
| 5650 | Equipo de Comunicación y Telecomunicación | - | - | - | - | - | - | - | - |
| 5651 | Equipo y Aparatos para Comunicación, Telecomunicación y Radio Transmisión | - | - | - | - | - | - | - | - |
| 5660 | Equipos de Generación Eléctrica, Aparatos y Accesorios Eléctricos | - | - | - | - | - | - | - | - |
| 5661 | Equipos de Generación Eléctrica, Aparatos y Accesorios Eléctricos | - | - | - | - | - | - | - | - |
| 5670 | Herramientas y Máquinas-Herramienta | - | - | - | - | - | - | - | - |
| 5671 | Herramientas, Máquina Herramienta y Equipo | - | - | - | - | - | - | - | - |
| 5690 | Otros Equipos | - | - | - | - | - | - | - | - |
| 5691 | Instrumentos y Aparatos Especializados y de Precisión | - | - | - | - | - | - | - | - |
| 5692 | Maquinaria y Equipo Diverso | - | - | - | - | - | - | - | - |
| 5693 | Maquinaria y Equipo para Alumbrado Público | - | - | - | - | - | - | - | - |
| 5700 | Activos Biológicos | - | - | - | - | - | - | - | - |
| 5710 | Bovinos | - | - | - | - | - | - | - | - |
| 5711 | Bovinos | - | - | - | - | - | - | - | - |
| 5720 | Porcinos | - | - | - | - | - | - | - | - |
| 5721 | Porcinos | - | - | - | - | - | - | - | - |
| 5730 | Aves | - | - | - | - | - | - | - | - |
| 5731 | Aves | - | - | - | - | - | - | - | - |
| 5740 | Ovinos y Caprinos | - | - | - | - | - | - | - | - |
| 5741 | Ovinos y Caprinos | - | - | - | - | - | - | - | - |
| 5750 | Peces y Acuicultura | - | - | - | - | - | - | - | - |

# Cuenta Pública 2019

## Estado Analítico del Ejercicio del Presupuesto de Egresos
## Clasificación por Objeto del Gasto (Capítulo y Concepto)

(Pesos)

**SISTEMA DESCENTRALIZADO MUNICIPAL DIF DE TEPETLIXPA 3019**

**DEL 01 DE ENERO AL 31 DE DICIEMBRE DE 2019**

| Cuenta (3) | Concepto (4) | Egresos | | | | | | | Subejercicio (12) |
|---|---|---|---|---|---|---|---|---|---|
| | | Aprobado (5) | Ampliaciones/ Reducciones (6) | Modificado (7) | Comprometido (8) | Devengado (9) | Ejercido (10) | Pagado (11) | |
| 5751 | Peces y Acuicultura | - | - | - | - | - | - | - | - |
| 5760 | Equinos | - | - | - | - | - | - | - | - |
| 5761 | Equinos | - | - | - | - | - | - | - | - |
| 5770 | Especies Menores y de Zoológico | - | - | - | - | - | - | - | - |
| 5771 | Especies Menores y de Zoológico | - | - | - | - | - | - | - | - |
| 5780 | Árboles y Plantas | - | - | - | - | - | - | - | - |
| 5781 | Árboles y Plantas | - | - | - | - | - | - | - | - |
| 5790 | Otros Activos Biológicos | - | - | - | - | - | - | - | - |
| 5791 | Otros Activos Biológicos | - | - | - | - | - | - | - | - |
| 5800 | Bienes Inmuebles | - | - | - | - | - | - | - | - |
| 5810 | Terrenos | - | - | - | - | - | - | - | - |
| 5811 | Terrenos | - | - | - | - | - | - | - | - |
| 5820 | Viviendas | - | - | - | - | - | - | - | - |
| 5821 | Vivienda | - | - | - | - | - | - | - | - |
| 5830 | Edificios no Residenciales | - | - | - | - | - | - | - | - |
| 5831 | Edificios y Locales | - | - | - | - | - | - | - | - |
| 5890 | Otros Bienes Inmuebles | - | - | - | - | - | - | - | - |
| 5891 | Otros Bienes Inmuebles | - | - | - | - | - | - | - | - |
| 5892 | Adjudicaciones, Expropiaciones e Indemnizaciones de Bienes Inmuebles | - | - | - | - | - | - | - | - |
| 5893 | Bienes Inmuebles en la Modalidad de Proyectos de Infraestructura Productiva a Largo Plazo | - | - | - | - | - | - | - | - |
| 5900 | Activos Intangibles | - | - | - | - | - | - | - | - |
| 5910 | Software | - | - | - | - | - | - | - | - |
| 5911 | Software | - | - | - | - | - | - | - | - |
| 5920 | Patentes | - | - | - | - | - | - | - | - |
| 5921 | Patentes | - | - | - | - | - | - | - | - |
| 5930 | Marcas | - | - | - | - | - | - | - | - |
| 5931 | Marcas | - | - | - | - | - | - | - | - |
| 5940 | Derechos | - | - | - | - | - | - | - | - |
| 5941 | Derechos | - | - | - | - | - | - | - | - |
| 5950 | Concesiones | - | - | - | - | - | - | - | - |
| 5951 | Concesiones | - | - | - | - | - | - | - | - |
| 5960 | Franquicias | - | - | - | - | - | - | - | - |
| 5961 | Franquicias | - | - | - | - | - | - | - | - |
| 5970 | Licencias Informáticas e Intelectuales | - | - | - | - | - | - | - | - |
| 5971 | Licencias Informáticas e Intelectuales | - | - | - | - | - | - | - | - |
| 5980 | Licencias Industriales, Comerciales y Otras | - | - | - | - | - | - | - | - |
| 5981 | Licencias Industriales, Comerciales y Otras. | - | - | - | - | - | - | - | - |
| 5990 | Otros Activos Intangibles | - | - | - | - | - | - | - | - |
| 5991 | Otros Activos Intangibles | - | - | - | - | - | - | - | - |
| Subtotal (13) | | 87,000.00 | - 18,739.12 | 68,260.88 | - | - | 68,260.88 | 68,260.88 | - |
| 6000 | Inversión Pública | - | - | - | - | - | - | - | - |
| 6100 | Obra Pública en Bienes de Dominio Público | - | - | - | - | - | - | - | - |
| 6110 | Edificación Habitacional | - | - | - | - | - | - | - | - |
| 6111 | Edificación Habitacional | - | - | - | - | - | - | - | - |
| 6120 | Edificación no Habitacional | - | - | - | - | - | - | - | - |
| 6121 | Convenios y Aportaciones | - | - | - | - | - | - | - | - |
| 6122 | Obra Estatal o Municipal | - | - | - | - | - | - | - | - |
| 6123 | Supervisión y Control de la Obra Pública | - | - | - | - | - | - | - | - |
| 6124 | Transferencias a Organismos Auxiliares y Subsidios a Municipios | - | - | - | - | - | - | - | - |
| 6125 | Ejecución de Obras por Administración | - | - | - | - | - | - | - | - |
| 6126 | Indemnizaciones por Expropiación o Adjudicación | - | - | - | - | - | - | - | - |
| 6127 | Arrendamiento de Maquinaria, Equipo e Instalaciones (Locales) | - | - | - | - | - | - | - | - |
| 6128 | Apoyos a Obras de Bienestar Social | - | - | - | - | - | - | - | - |
| 6129 | Estudios de Preinversión | - | - | - | - | - | - | - | - |
| 6130 | Construcción de Obras para el Abastecimiento de Agua Petróleo, Gas, Electricidad y Telecomunicaciones | - | - | - | - | - | - | - | - |
| 6131 | Convenios y Aportaciones | - | - | - | - | - | - | - | - |

# Cuenta Pública 2019

**Estado Analítico del Ejercicio del Presupuesto de Egresos**
**Clasificación por Objeto del Gasto (Capítulo y Concepto)**
(Pesos)

**SISTEMA DESCENTRALIZADO MUNICIPAL DIF DE TEPETLIXPA 3019**

**DEL 01 DE ENERO AL 31 DE DICIEMBRE DE 2019**

| Cuenta (3) | Concepto (4) | Egresos | | | | | | | Subejercicio (12) |
|---|---|---|---|---|---|---|---|---|---|
| | | Aprobado (5) | Ampliaciones/ Reducciones (6) | Modificado (7) | Comprometido (8) | Devengado (9) | Ejercido (10) | Pagado (11) | |
| 6132 | Obra Estatal o Municipal | - | - | - | - | - | - | - | - |
| 6133 | Supervisión y Control de la Obra Pública | - | - | - | - | - | - | - | - |
| 6134 | Transferencias a Organismos Auxiliares y Subsidios a Municipios | - | - | - | - | - | - | - | - |
| 6135 | Ejecución de Obras por Administración | - | - | - | - | - | - | - | - |
| 6136 | Indemnizaciones por Expropiación o Adjudicación | - | - | - | - | - | - | - | - |
| 6137 | Arrendamiento de Maquinaria, Equipo e Instalaciones (Locales) | - | - | - | - | - | - | - | - |
| 6138 | Estudios de Preinversión | - | - | - | - | - | - | - | - |
| 6139 | Reparación Mantenimiento de Infraestructura Hidráulica | - | - | - | - | - | - | - | - |
| **6140** | **División de Terrenos y Construcción de Obras de Urbanización** | - | - | - | - | - | - | - | - |
| 6141 | División de Terrenos y Construcción de Obras de Urbanización | - | - | - | - | - | - | - | - |
| **6150** | **Construcción de Vías de Comunicación** | - | - | - | - | - | - | - | - |
| 6151 | Convenios y Aportaciones | - | - | - | - | - | - | - | - |
| 6152 | Obra Estatal o Municipal | - | - | - | - | - | - | - | - |
| 6153 | Supervisión y Control de la Obra Pública | - | - | - | - | - | - | - | - |
| 6154 | Transferencias a Organismos Auxiliares y Subsidios a Municipios | - | - | - | - | - | - | - | - |
| 6155 | Ejecución de Obras por Administración | - | - | - | - | - | - | - | - |
| 6156 | Indemnizaciones por Expropiación o Adjudicación | - | - | - | - | - | - | - | - |
| 6157 | Arrendamiento de Maquinaria, Equipo e Instalaciones (Locales) | - | - | - | - | - | - | - | - |
| 6158 | Estudios de Preinversión | - | - | - | - | - | - | - | - |
| 6159 | Reparación y Mantenimiento de Vialidades y Alumbrado | - | - | - | - | - | - | - | - |
| **6160** | **Otras Construcciones de Ingeniería Civil y Obra Pesada** | - | - | - | - | - | - | - | - |
| 6161 | Convenios y Aportaciones | - | - | - | - | - | - | - | - |
| 6162 | Obra Estatal o Municipal | - | - | - | - | - | - | - | - |
| 6163 | Supervisión y Control de la Obra Pública | - | - | - | - | - | - | - | - |
| 6164 | Transferencias a Organismos Auxiliares y Subsidios a Municipios | - | - | - | - | - | - | - | - |
| 6165 | Ejecución de Obras por Administración | - | - | - | - | - | - | - | - |
| 6166 | Indemnizaciones por Expropiación o Adjudicación | - | - | - | - | - | - | - | - |
| 6167 | Arrendamiento de Maquinaria, Equipo e Instalaciones (Locales) | - | - | - | - | - | - | - | - |
| 6168 | Estudios de Preinversión | - | - | - | - | - | - | - | - |
| **6170** | **Instalaciones y Equipamiento en Construcciones** | - | - | - | - | - | - | - | - |
| 6171 | Instalaciones y Equipamiento en Construcciones | - | - | - | - | - | - | - | - |
| **6190** | **Trabajos de Acabados en Edificaciones y Otros Trabajos Especializados** | - | - | - | - | - | - | - | - |
| 6191 | Trabajos de Acabados en Edificaciones y Otros Trabajos Especializados | - | - | - | - | - | - | - | - |
| **6200** | **Obra Pública en Bienes Propios** | - | - | - | - | - | - | - | - |
| **6210** | **Edificación Habitacional** | - | - | - | - | - | - | - | - |
| 6211 | Edificación Habitacional | - | - | - | - | - | - | - | - |
| **6220** | **Edificación no Habitacional** | - | - | - | - | - | - | - | - |
| 6221 | Edificación no Habitacional | - | - | - | - | - | - | - | - |
| **6230** | **Construcción de Obras para el Abastecimiento de Agua, Petróleo, Gas, Electricidad y Telecomunicaciones** | - | - | - | - | - | - | - | - |
| 6231 | Construcción de Obras para el Abastecimiento de Agua, Petróleo, Gas, Electricidad y Telecomunicaciones | - | - | - | - | - | - | - | - |
| **6240** | **División de Terrenos y Construcción de Obras de Urbanización** | - | - | - | - | - | - | - | - |
| 6241 | División de Terrenos y Construcción de Obras de Urbanización | - | - | - | - | - | - | - | - |
| **6250** | **Construcción de Vías de Comunicación** | - | - | - | - | - | - | - | - |
| 6251 | Construcción de Vías de Comunicación | - | - | - | - | - | - | - | - |
| **6260** | **Otras Construcciones de Ingeniería Civil u Obra Pesada** | - | - | - | - | - | - | - | - |
| 6261 | Otras Construcciones de Ingeniería Civil u Obra Pesada | - | - | - | - | - | - | - | - |
| **6270** | **Instalaciones y Equipamiento en Construcciones** | - | - | - | - | - | - | - | - |
| 6271 | Instalaciones y Equipamiento en Construcciones | - | - | - | - | - | - | - | - |
| **6290** | **Trabajos de Acabados en Edificaciones y Otros Trabajos Especializados** | - | - | - | - | - | - | - | - |
| 6291 | Trabajos de Acabados en Edificaciones y Otros Trabajos Especializados | - | - | - | - | - | - | - | - |
| **6300** | **Proyectos Productivos y Acciones de Fomento** | - | - | - | - | - | - | - | - |
| **6310** | **Estudios, Formulación y Evaluación de Proyectos Productivos no Incluidos en Conceptos Anteriores de este Capítulo** | - | - | - | - | - | - | - | - |
| 6311 | Estudios, Formulación y Evaluación de Proyectos Productivos no Incluidos en Conceptos Anteriores de este Capítulo | - | - | - | - | - | - | - | - |

# Cuenta Pública 2019

**Estado Analítico del Ejercicio del Presupuesto de Egresos**
**Clasificación por Objeto del Gasto (Capítulo y Concepto)**
(Pesos)

**SISTEMA DESCENTRALIZADO MUNICIPAL DIF DE TEPETLIXPA 3019**

**DEL 01 DE ENERO AL 31 DE DICIEMBRE DE 2019**

| Cuenta (3) | Concepto (4) | Egresos | | | | | | | Subejercicio (12) |
|---|---|---|---|---|---|---|---|---|---|
| | | Aprobado (5) | Ampliaciones/ Reducciones (6) | Modificado (7) | Comprometido (8) | Devengado (9) | Ejercido (10) | Pagado (11) | |
| 6320 | Ejecución de Proyectos Productivos no Incluidos en Conceptos Anteriores de este Capítulo | - | - | - | - | - | - | - | - |
| 6321 | Ejecución de Proyectos Productivos no Incluidos en Conceptos Anteriores de este Capítulo | - | - | - | - | - | - | - | - |
| Subtotal (13) | | - | - | - | - | - | - | - | - |
| 7000 | Inversiones Financieras y Otras Provisiones | - | - | - | - | - | - | - | - |
| 7100 | Inversiones para el Fomento de Actividades Productivas | - | - | - | - | - | - | - | - |
| 7110 | Créditos Otorgados por Entidades Federativas y Municipios al Sector Social y Privado para el Fomento de Actividades Productivas | - | - | - | - | - | - | - | - |
| 7111 | Créditos Directos para Actividades Productivas | - | - | - | - | - | - | - | - |
| 7112 | Créditos a Servidores Públicos | - | - | - | - | - | - | - | - |
| 7120 | Créditos Otorgados por Entidades Federativas a Municipios para el Fomento de Actividades Productivas | - | - | - | - | - | - | - | - |
| 7121 | Fideicomisos para Financiamiento de Obras | - | - | - | - | - | - | - | - |
| 7122 | Fideicomisos para Financiamiento Agropecuario | - | - | - | - | - | - | - | - |
| 7123 | Fideicomisos para Financiamiento Industrial, Artesanal y Turístico | - | - | - | - | - | - | - | - |
| 7124 | Fideicomisos para Financiamiento de Vivienda | - | - | - | - | - | - | - | - |
| 7200 | Acciones y Participaciones de Capital | - | - | - | - | - | - | - | - |
| 7210 | Acciones y Participaciones de Capital en Entidades Paraestatales no Empresariales y no Financieras con Fines de Política Económica | - | - | - | - | - | - | - | - |
| 7211 | Acciones y Participaciones de Capital en Entidades Paraestatales no Empresariales y no Financieras con Fines de Política Económica | - | - | - | - | - | - | - | - |
| 7220 | Acciones y Participaciones de Capital en Entidades Paraestatales Empresariales no Financieras con Fines de Política Económica | - | - | - | - | - | - | - | - |
| 7221 | Acciones y Participaciones de Capital en Entidades Paraestatales Empresariales no Financieras con Fines de Política Económica | - | - | - | - | - | - | - | - |
| 7230 | Acciones y Participaciones de Capital en Instituciones Paraestatales Públicas Financieras con Fines de Política Económica | - | - | - | - | - | - | - | - |
| 7231 | Acciones y Participaciones de Capital en Instituciones Paraestatales Públicas Financieras con Fines de Política Económica | - | - | - | - | - | - | - | - |
| 7240 | Acciones y Participaciones de Capital en el Sector Privado con Fines de Política Económica | - | - | - | - | - | - | - | - |
| 7241 | Acciones y Participaciones de Capital en el Sector Privado con Fines de Política Económica | - | - | - | - | - | - | - | - |
| 7250 | Acciones y Participaciones de Capital en Organismos Internacionales con Fines de Política Económica | - | - | - | - | - | - | - | - |
| 7251 | Acciones y Participaciones de Capital en Organismos Internacionales con Fines de Política Económica | - | - | - | - | - | - | - | - |
| 7260 | Acciones y Participaciones de Capital en el Sector Externo con Fines de Política Económica | - | - | - | - | - | - | - | - |
| 7261 | Acciones y Participaciones de Capital en el Sector Externo con fines de Política Económica | - | - | - | - | - | - | - | - |
| 7270 | Acciones y Participaciones de Capital; en el Sector Público con Fines de Gestión de la Liquidez | - | - | - | - | - | - | - | - |
| 7271 | Adquisición de Acciones del Sector Público con Fines de Gestión de la Liquidez | - | - | - | - | - | - | - | - |
| 7280 | Acciones y Participaciones de Capital en el Sector Privado con Fines de Gestión de la Liquidez | - | - | - | - | - | - | - | - |
| 7281 | Adquisición de Acciones de Capital en el Sector Privado con Fines de Gestión de la Liquidez | - | - | - | - | - | - | - | - |
| 7290 | Acciones y Participaciones de Capital en el Sector Externo con Fines de Gestión de la Liquidez | - | - | - | - | - | - | - | - |
| 7291 | Acciones y Participaciones de Capital en el Sector Externo con Fines de Gestión de la Liquidez | - | - | - | - | - | - | - | - |
| 7300 | Compra de Títulos y Valores | - | - | - | - | - | - | - | - |
| 7310 | Bonos | - | - | - | - | - | - | - | - |
| 7311 | Adquisición de Bonos | - | - | - | - | - | - | - | - |
| 7320 | Valores Representativos de Deuda, Adquiridos con Fines de Política Económica | - | - | - | - | - | - | - | - |
| 7321 | Valores Representativos de Deuda, Adquiridos con Fines de Política Económica | - | - | - | - | - | - | - | - |
| 7330 | Valores Representativos de Deuda Adquiridos con Fines de Gestión de Liquidez | - | - | - | - | - | - | - | - |
| 7331 | Valores Representativos de Deuda Adquiridos con Fines de Gestión de Liquidez | - | - | - | - | - | - | - | - |
| 7340 | Obligaciones Negociables Adquiridas con Fines de Política Económica | - | - | - | - | - | - | - | - |
| 7341 | Obligaciones Negociables Adquiridas con Fines de Política Económica | - | - | - | - | - | - | - | - |

# Cuenta Pública 2019

## Estado Analítico del Ejercicio del Presupuesto de Egresos
## Clasificación por Objeto del Gasto (Capítulo y Concepto)

(Pesos)

**SISTEMA DESCENTRALIZADO MUNICIPAL DIF DE TEPETLIXPA 3019** — **DEL 01 DE ENERO AL 31 DE DICIEMBRE DE 2019**

| Cuenta (3) | Concepto (4) | Egresos | | | | | | | Subejercicio (12) |
|---|---|---|---|---|---|---|---|---|---|
| | | Aprobado (5) | Ampliaciones/ Reducciones (6) | Modificado (7) | Comprometido (8) | Devengado (9) | Ejercido (10) | Pagado (11) | |
| 7350 | Obligaciones Negociables Adquiridas con Fines de Gestión de Liquidez | - | - | - | - | - | - | - | - |
| 7351 | Adquisición de Obligaciones | - | - | - | - | - | - | - | - |
| 7390 | Otros Valores | - | - | - | - | - | - | - | - |
| 7391 | Fideicomisos para Adquisición de Títulos de Crédito | - | - | - | - | - | - | - | - |
| 7392 | Reserva Técnica | - | - | - | - | - | - | - | - |
| 7393 | Adquisición de Otros Valores | - | - | - | - | - | - | - | - |
| 7400 | Concesión de Préstamos | - | - | - | - | - | - | - | - |
| 7410 | Concesión de Préstamos a Entidades Paraestatales no Empresariales y no Financieras con Fines de Política Económica | - | - | - | - | - | - | - | - |
| 7411 | Concesión de Préstamos a Entidades Paraestatales no Empresariales y no Financieras con Fines de Política Económica | - | - | - | - | - | - | - | - |
| 7420 | Concesión de Préstamos a Entidades Paraestatales Empresariales no Financieras con Fines de Política Económica | - | - | - | - | - | - | - | - |
| 7421 | Concesión de Préstamos a Entidades Paraestatales Empresariales no Financieras con Fines de Política Económica | - | - | - | - | - | - | - | - |
| 7430 | Concesión de Préstamos a Instituciones Paraestatales Públicas Financieras con Fines de Política Económica | - | - | - | - | - | - | - | - |
| 7431 | Concesión de Préstamos a Instituciones Paraestatales Públicas Financieras con Fines de Política Económica | - | - | - | - | - | - | - | - |
| 7440 | Concesión de Préstamos a Entidades Federativas y Municipios con Fines de Política Económica | - | - | - | - | - | - | - | - |
| 7441 | Concesión de Préstamos a Entidades Federativas y Municipios con Fines de Política Económica | - | - | - | - | - | - | - | - |
| 7450 | Concesión de Préstamos al Sector Privado con Fines de Política Económica | - | - | - | - | - | - | - | - |
| 7451 | Concesión de Préstamos al Sector Privado con Fines de Política Económica | - | - | - | - | - | - | - | - |
| 7460 | Concesión de Préstamos al Sector Externo con Fines de Política Económica | - | - | - | - | - | - | - | - |
| 7461 | Concesión de Préstamos al Sector Externo con Fines de Política Económica | - | - | - | - | - | - | - | - |
| 7470 | Concesión de Préstamos al Sector Público con Fines de Gestión de Liquidez | - | - | - | - | - | - | - | - |
| 7471 | Concesión de Préstamos al Sector Público con Fines de Gestión de Liquidez | - | - | - | - | - | - | - | - |
| 7480 | Concesión de Préstamos al Sector Privado con Fines de Gestión de Liquidez | - | - | - | - | - | - | - | - |
| 7481 | Concesión de Préstamos al Sector Privado con Fines de Gestión de Liquidez | - | - | - | - | - | - | - | - |
| 7490 | Concesión de Préstamos al Sector Externo con Fines de Gestión de Liquidez | - | - | - | - | - | - | - | - |
| 7491 | Concesión de Préstamos al Sector Externo con Fines de Gestión de Liquidez | - | - | - | - | - | - | - | - |
| 7500 | Inversiones en Fideicomisos, Mandatos y Otros Análogos | - | - | - | - | - | - | - | - |
| 7510 | Inversiones en Fideicomisos del Poder Ejecutivo | - | - | - | - | - | - | - | - |
| 7511 | Inversiones en Fideicomisos del Poder Ejecutivo | - | - | - | - | - | - | - | - |
| 7520 | Inversiones en Fideicomisos del Poder Legislativo | - | - | - | - | - | - | - | - |
| 7521 | inversiones en Fideicomisos del Poder Legislativo | - | - | - | - | - | - | - | - |
| 7530 | Inversiones en Fideicomisos del Poder Judicial | - | - | - | - | - | - | - | - |
| 7531 | Inversiones en Fideicomisos del Poder Judicial | - | - | - | - | - | - | - | - |
| 7540 | Inversiones en Fideicomisos Públicos no Empresariales y no Financieros | - | - | - | - | - | - | - | - |
| 7541 | Inversiones en Fideicomisos Públicos no Empresariales y no Financieros | - | - | - | - | - | - | - | - |
| 7550 | Inversiones en Fideicomisos Públicos Empresariales no Financieros | - | - | - | - | - | - | - | - |
| 7551 | Inversiones en Fideicomisos Públicos Empresariales no Financieros | - | - | - | - | - | - | - | - |
| 7560 | Inversiones en Fideicomisos Públicos Financieros | - | - | - | - | - | - | - | - |
| 7561 | Inversiones en Fideicomisos Públicos Financieros | - | - | - | - | - | - | - | - |
| 7570 | Inversiones en Fideicomisos de Entidades Federativas | - | - | - | - | - | - | - | - |
| 7571 | Inversiones en Fideicomisos de Entidades Federativas | - | - | - | - | - | - | - | - |
| 7580 | Inversiones en Fideicomisos de Municipios | - | - | - | - | - | - | - | - |
| 7581 | Inversiones en Fideicomisos de Municipios | - | - | - | - | - | - | - | - |
| 7590 | Fideicomisos de Empresas Privadas y Particulares | - | - | - | - | - | - | - | - |
| 7591 | Fideicomisos de Empresas Privadas y Particulares | - | - | - | - | - | - | - | - |
| 7600 | Otras Inversiones Financieras | - | - | - | - | - | - | - | - |
| 7610 | Depósitos a Largo Plazo en Moneda Nacional | - | - | - | - | - | - | - | - |
| 7611 | Depósitos a Largo Plazo en Moneda Nacional | - | - | - | - | - | - | - | - |
| 7620 | Depósitos a Largo Plazo en Moneda Extranjera | - | - | - | - | - | - | - | - |
| 7621 | Depósitos a Largo Plazo en Moneda Extranjera | - | - | - | - | - | - | - | - |
| 7900 | Provisiones para Contingencias y Otras Erogaciones Especiales | - | - | - | - | - | - | - | - |

# Cuenta Pública 2019

**Estado Analítico del Ejercicio del Presupuesto de Egresos**
**Clasificación por Objeto del Gasto (Capítulo y Concepto)**
(Pesos)

**SISTEMA DESCENTRALIZADO MUNICIPAL DIF DE TEPETLIXPA 3019**

**DEL 01 DE ENERO AL 31 DE DICIEMBRE DE 2019**

| Cuenta (3) | Concepto (4) | Egresos | | | | | | | Subejercicio (12) |
|---|---|---|---|---|---|---|---|---|---|
| | | Aprobado (5) | Ampliaciones/ Reducciones (6) | Modificado (7) | Comprometido (8) | Devengado (9) | Ejercido (10) | Pagado (11) | |
| **7910** | **Contingencias por Fenómenos Naturales** | - | - | - | - | - | - | - | - |
| 7911 | Contingencias por Fenómenos Naturales | - | - | - | - | - | - | - | - |
| **7920** | **Contingencias Socioeconómicas** | - | - | - | - | - | - | - | - |
| 7921 | Contingencias Socioeconómicas | - | - | - | - | - | - | - | - |
| **7990** | **Otras Erogaciones Especiales** | - | - | - | - | - | - | - | - |
| 7991 | Otras Erogaciones Especiales | - | - | - | - | - | - | - | - |
| **Subtotal (13)** | | - | - | - | - | - | - | - | - |
| **8000** | **Participaciones y Aportaciones** | - | - | - | - | - | - | - | - |
| **8100** | **Participaciones** | - | - | - | - | - | - | - | - |
| **8110** | **Fondo General de Participaciones** | - | - | - | - | - | - | - | - |
| 8111 | Fondo General de Participaciones | - | - | - | - | - | - | - | - |
| **8120** | **Fondo de Fomento Municipal** | - | - | - | - | - | - | - | - |
| 8121 | Fondo de Fomento Municipal | - | - | - | - | - | - | - | - |
| **8130** | **Participaciones de las Entidades Federativas a los Municipios** | - | - | - | - | - | - | - | - |
| 8131 | Participaciones a Municipios en los Ingresos Federales | - | - | - | - | - | - | - | - |
| 8132 | Participaciones a Municipios en los Ingresos Estatales | - | - | - | - | - | - | - | - |
| **8140** | **Otros Conceptos Participables de la Federación a Entidades Federativas** | - | - | - | - | - | - | - | - |
| 8141 | Otros Conceptos Participables de la Federación a Entidades Federativas | - | - | - | - | - | - | - | - |
| **8150** | **Otros Conceptos Participables de la Federación a Municipios** | - | - | - | - | - | - | - | - |
| 8151 | Otros Conceptos Participables de la Federación a Municipios | - | - | - | - | - | - | - | - |
| **8160** | **Convenios de Colaboración Administrativa** | - | - | - | - | - | - | - | - |
| 8161 | Convenios de Colaboración Administrativa | - | - | - | - | - | - | - | - |
| **8300** | **Aportaciones** | - | - | - | - | - | - | - | - |
| **8310** | **Aportaciones de la Federación a las Entidades Federativas** | - | - | - | - | - | - | - | - |
| 8311 | Aportaciones de la Federación a las Entidades Federativas | - | - | - | - | - | - | - | - |
| **8320** | **Aportaciones de la Federación a Municipios** | - | - | - | - | - | - | - | - |
| 8321 | Aportaciones de la Federación a Municipios | - | - | - | - | - | - | - | - |
| **8330** | **Aportaciones de las Entidades Federativas a los Municipios** | - | - | - | - | - | - | - | - |
| 8331 | Aportaciones a Municipios del Fondo de Aportaciones para la Infraestructura Social Municipal | - | - | - | - | - | - | - | - |
| 8332 | Aportaciones de Municipios del Fondo de Aportaciones para el Fortalecimiento de los Municipios y de las Demarcaciones Territoriales | - | - | - | - | - | - | - | - |
| **8340** | **Aportaciones Previstas en Leyes y Decretos al Sistema de Protección Social** | - | - | - | - | - | - | - | - |
| 8341 | Aportaciones Previstas en Leyes y Decretos al Sistema de Protección Social | - | - | - | - | - | - | - | - |
| **8350** | **Aportaciones Previstas en Leyes y Decretos Compensatorias a Entidades Federativas y Municipios** | - | - | - | - | - | - | - | - |
| 8351 | Aportaciones Previstas en Leyes y Decretos Compensatorias a Entidades Federativas y Municipios | - | - | - | - | - | - | - | - |
| **8500** | **Convenios** | - | - | - | - | - | - | - | - |
| **8510** | **Convenios de Reasignación** | - | - | - | - | - | - | - | - |
| 8511 | Convenios de Reasignación | - | - | - | - | - | - | - | - |
| **8520** | **Convenios de Descentralización** | - | - | - | - | - | - | - | - |
| 8521 | Convenios de Descentralización | - | - | - | - | - | - | - | - |
| **8530** | **Otros Convenios** | - | - | - | - | - | - | - | - |
| 8531 | Otros Convenios | - | - | - | - | - | - | - | - |
| **Subtotal (13)** | | - | - | - | - | - | - | - | - |
| **9000** | **Deuda Pública** | 6,953.00 | - 6,953.00 | - | - | - | - | - | - |
| **9100** | **Amortización de la Deuda Pública** | - | - | - | - | - | - | - | - |
| **9110** | **Amortización de la Deuda Interna con Instituciones de Crédito** | - | - | - | - | - | - | - | - |
| 9111 | Amortización de Capital | - | - | - | - | - | - | - | - |
| 9112 | Actualización de la Deuda | - | - | - | - | - | - | - | - |
| **9120** | **Amortización de la Deuda Interna por Emisión de Títulos y Valores** | - | - | - | - | - | - | - | - |
| 9121 | Amortización de la Deuda Interna por Emisión de Títulos y Valores | - | - | - | - | - | - | - | - |
| **9130** | **Amortización de Arrendamientos Financieros Nacionales** | - | - | - | - | - | - | - | - |
| 9131 | Amortización de Arrendamientos Financieros Nacionales. | - | - | - | - | - | - | - | - |
| **9140** | **Amortización de la Deuda Externa con Instituciones de Crédito** | - | - | - | - | - | - | - | - |
| 9141 | Amortización de la Deuda Externa con Instituciones de Crédito | - | - | - | - | - | - | - | - |
| **9150** | **Amortización de Deuda Externa con Organismos Financieros Internacionales** | - | - | - | - | - | - | - | - |

# Cuenta Pública 2019

**Estado Analítico del Ejercicio del Presupuesto de Egresos**
**Clasificación por Objeto del Gasto (Capítulo y Concepto)**
(Pesos)

**SISTEMA DESCENTRALIZADO MUNICIPAL DIF DE TEPETLIXPA 3019**

**DEL 01 DE ENERO AL 31 DE DICIEMBRE DE 2019**

| Cuenta (3) | Concepto (4) | Egresos | | | | | | | Subejercicio (12) |
|---|---|---|---|---|---|---|---|---|---|
| | | Aprobado (5) | Ampliaciones/ Reducciones (6) | Modificado (7) | Comprometido (8) | Devengado (9) | Ejercido (10) | Pagado (11) | |
| 9151 | Amortización de Deuda Externa con Organismos Financieros Internacionales | - | - | - | - | - | - | - | - |
| 9160 | Amortización de la Deuda Bilateral | - | - | - | - | - | - | - | - |
| 9161 | Amortización de la Deuda Bilateral | - | - | - | - | - | - | - | - |
| 9170 | Amortización de la Deuda Externa por Emisión de Títulos y Valores | - | - | - | - | - | - | - | - |
| 9171 | Amortización de la Deuda Externa por Emisión de Títulos y Valores | - | - | - | - | - | - | - | - |
| 9180 | Amortización de Arrendamientos Financieros Internacionales | - | - | - | - | - | - | - | - |
| 9181 | Amortización de Arrendamientos Financieros Internacionales | - | - | - | - | - | - | - | - |
| 9200 | Intereses de la Deuda Pública | - | - | - | - | - | - | - | - |
| 9210 | Intereses de la Deuda Interna con Instituciones de Crédito | - | - | - | - | - | - | - | - |
| 9211 | Intereses de la Deuda | - | - | - | - | - | - | - | - |
| 9220 | Intereses Derivados de la Colocación de Títulos y Valores | - | - | - | - | - | - | - | - |
| 9221 | Intereses Derivados de la Colocación de Títulos y Valores | - | - | - | - | - | - | - | - |
| 9230 | Intereses por Arrendamientos Financieros Nacionales | - | - | - | - | - | - | - | - |
| 9231 | Intereses por Arrendamientos Financieros Nacionales | - | - | - | - | - | - | - | - |
| 9240 | Intereses de la Deuda Externa con Instituciones de Crédito | - | - | - | - | - | - | - | - |
| 9241 | Intereses de la Deuda Externa con Instituciones de Crédito | - | - | - | - | - | - | - | - |
| 9250 | Intereses de la Deuda con Organismos Financieros Internacionales | - | - | - | - | - | - | - | - |
| 9251 | Intereses de la Deuda con Organismos Financieros Internacionales | - | - | - | - | - | - | - | - |
| 9260 | Intereses de la Deuda Bilateral | - | - | - | - | - | - | - | - |
| 9261 | Intereses de la Deuda Bilateral | - | - | - | - | - | - | - | - |
| 9270 | Intereses Derivados de la Colocación de Títulos y Valores en el Exterior | - | - | - | - | - | - | - | - |
| 9271 | Intereses Derivados de la Colocación de Títulos y Valores en el Exterior | - | - | - | - | - | - | - | - |
| 9280 | Intereses por Arrendamientos Financieros Internacionales | - | - | - | - | - | - | - | - |
| 9281 | Intereses por Arrendamientos Financieros Internacionales | - | - | - | - | - | - | - | - |
| 9300 | Comisiones de la Deuda Pública | - | - | - | - | - | - | - | - |
| 9310 | Comisiones de la Deuda Pública Interna | - | - | - | - | - | - | - | - |
| 9311 | Comisiones de la Deuda Pública Interna | - | - | - | - | - | - | - | - |
| 9320 | Comisiones de la Deuda Pública Externa | - | - | - | - | - | - | - | - |
| 9321 | Comisiones de la Deuda Pública Externa | - | - | - | - | - | - | - | - |
| 9400 | Gastos de la Deuda Pública | - | - | - | - | - | - | - | - |
| 9410 | Gastos de la Deuda Pública Interna | - | - | - | - | - | - | - | - |
| 9411 | Gastos de la Deuda Pública Interna | - | - | - | - | - | - | - | - |
| 9420 | Gastos de la Deuda Pública Externa | - | - | - | - | - | - | - | - |
| 9421 | Gastos de la Deuda Pública Externa | - | - | - | - | - | - | - | - |
| 9500 | Costo por Coberturas | - | - | - | - | - | - | - | - |
| 9510 | Costos por coberturas | - | - | - | - | - | - | - | - |
| 9511 | Gastos por Coberturas en Tasas de Interés | - | - | - | - | - | - | - | - |
| 9512 | Gastos por Otras Coberturas | - | - | - | - | - | - | - | - |
| 9600 | Apoyos Financieros | - | - | - | - | - | - | - | - |
| 9610 | Apoyos a Intermediarios Financieros | - | - | - | - | - | - | - | - |
| 9611 | Apoyos a Intermediarios Financieros | - | - | - | - | - | - | - | - |
| 9620 | Apoyos a Ahorradores y Deudores del Sistema Financiero Nacional | - | - | - | - | - | - | - | - |
| 9621 | Apoyos a Ahorradores y Deudores del Sistema Financiero Nacional | - | - | - | - | - | - | - | - |
| 9900 | Adeudos de Ejercicios Fiscales Anteriores (ADEFAS) | 6,953.00 | - 6,953.00 | - | - | - | - | - | - |
| 9910 | ADEFAS | 6,953.00 | - 6,953.00 | - | - | - | - | - | - |
| 9911 | Por el Ejercicio Inmediato Anterior | 6,953.00 | - 6,953.00 | - | - | - | - | - | - |
| 9912 | Por Ejercicios Anteriores | - | - | - | - | - | - | - | - |
| Subtotal (13) | | 6,953.00 | - 6,953.00 | - | - | - | - | - | - |
| | Total Partidas: (14) | 5,893,753.00 | - 2,195,701.41 | 3,698,051.59 | - | 17,227.00 | 3,698,051.59 | 3,680,824.59 | - |

# Cuenta Pública 2019

**Estado Analítico del Ejercicio del Presupuesto de Egresos**
**Clasificación por Objeto del Gasto (Capítulo y Concepto)**
(Pesos)

**SISTEMA DESCENTRALIZADO MUNICIPAL DIF DE TEPETLIXPA 3019** **DEL 01 DE ENERO AL 31 DE DICIEMBRE DE 2019**

| Cuenta (3) | Concepto (4) | Egresos | | | | | | | Subejercicio (12) |
|---|---|---|---|---|---|---|---|---|---|
| | | Aprobado (5) | Ampliaciones/ Reducciones (6) | Modificado (7) | Comprometido (8) | Devengado (9) | Ejercido (10) | Pagado (11) | |

C. EDITH AMPARO MARTINEZ TOLEDANO
**PRESIDENTA DIF MUNICIPAL**

LIC. MARIA JOSEFINA CASTANEDA RUBIO
**DIRECTORA GENERAL DIF MUNICIPAL**

LIC. ANGELICA VIDAL ANZURES
**TESORERA DIF MUNICIPAL**

# Cuenta Pública 2019
## Estado de Actividades Comparativo
(Pesos)

**SISTEMA DESCENTRALIZADO MUNICIPAL DIF DE TEPETLIXPA 3019** — **DEL 1 DE ENERO AL 31 DE DICIEMBRE DE 2019**

| Cuenta (3) | Concepto (4) | 2019 (5) | 2018 (5) | Variación (6) | |
|---|---|---|---|---|---|
| | | Importe | Importe | Importe | % |
| 4000 | **INGRESOS Y OTROS BENEFICIOS** | | | | |
| 4100 | **Ingresos de la Gestión** | 155,954.00 | 109,683.00 | 46,271.00 | 29.67 |
| | Impuestos | - | - | - | - |
| | Cuotas y Aportaciones de Seguridad Social | - | - | - | - |
| | Contribuciones de Mejoras | - | - | - | - |
| | Derechos | - | - | - | - |
| | Productos[1] | - | - | - | - |
| | Aprovechamientos | - | - | - | - |
| | Ingresos por Venta de Bienes y Servicios | 155,954.00 | 109,683.00 | 46,271.00 | 29.67 |
| | Ingresos no Comprendidos en los Numerales Anteriores Causados en Ejercicios Fiscales Anteriores Pendientes de Liquidación o Pago | - | - | - | - |
| 4200 | **Participaciones, Aportaciones, Transferencias, Asignaciones, Subsidios y Otras Ayudas.** | 3,942,886.55 | 3,538,255.70 | 404,630.85 | 10.26 |
| | Participaciones y Aportaciones | - | - | - | - |
| | Transferencias, Asignaciones, Subsidios y Otras Ayudas | 3,942,886.55 | 3,538,255.70 | 404,630.85 | 10.26 |
| 4300 | **Otros Ingresos y Beneficios** | 1,309.49 | 1,748.97 | - 439.48 | - 33.56 |
| | Ingresos Financieros | 1,309.49 | 1,748.97 | - 439.48 | - 33.56 |
| | Incremento por Variación de Inventarios | - | - | - | - |
| | Disminución del Exceso de Estimaciones por Pérdida o Deterioro u Obsolescencia | - | - | - | - |
| | Disminución del Exceso de Provisiones | - | - | - | - |
| | Otros Ingresos y Beneficios Varios | - | - | - | - |
| | **Total de Ingresos y Otros Beneficios (7)** | 4,100,150.04 | 3,649,687.67 | 450,462.37 | 10.99 |
| 5000 | **GASTOS Y OTRAS PÉRDIDAS** | | | | |
| 5100 | **Gastos de Funcionamiento** | 3,579,319.13 | 3,609,353.81 | - 30,034.68 | - 0.84 |
| | Servicios Personales | 2,570,391.92 | 2,521,109.46 | 49,282.46 | 1.92 |
| | Materiales y Suministros | 430,670.84 | 412,477.64 | 18,193.20 | 4.22 |
| | Servicios Generales | 578,256.37 | 675,766.71 | - 97,510.34 | - 16.86 |
| 5200 | **Transferencias, Asignaciones, Subsidios y Otras Ayudas** | 50,471.58 | 93,077.06 | - 42,605.48 | - 84.41 |
| | Transferencias Internas y Asignaciones al Sector Público | - | - | - | - |
| | Transferencias al Resto del Sector Público | - | - | - | - |
| | Subsidios y Subvenciones | - | - | - | - |
| | Ayudas Sociales | 50,471.58 | 93,077.06 | - 42,605.48 | - 84.41 |
| | Pensiones y Jubilaciones | - | - | - | - |
| | Transferencias a Fideicomisos, Mandatos y Contratos Análogos | - | - | - | - |
| | Transferencias a la Seguridad Social | - | - | - | - |
| | Donativos | - | - | - | - |
| | Transferencias al Exterior | - | - | - | - |
| 5300 | **Participaciones y Aportaciones** | - | - | - | - |
| | Participaciones | | | - | - |
| | Aportaciones | | | - | - |
| | Convenios | | | - | - |
| 5400 | **Intereses, Comisiones y Otros Gastos de la Deuda Pública** | - | - | - | - |
| | Intereses de la Deuda Pública | | | - | - |
| | Comisiones de la Deuda Pública | | | - | - |
| | Gastos de la Deuda Pública | | | - | - |
| | Costo por Coberturas | | | - | - |
| | Apoyos Financieros | | | - | - |
| | Adeudos de Ejercicios Fiscales Anteriores (ADEFAS) | | | - | - |
| 5500 | **Otros Gastos y Pérdidas Extraordinarias** | 98,745.68 | 92,941.98 | 5,803.70 | 5.88 |
| | Estimaciones, Depreciaciones, Deterioros, Obsolescencia y Provisiones | 98,745.68 | 92,941.98 | 5,803.70 | 5.88 |
| | Disminución de Inventarios | | | - | - |
| | Aumento por Insuficiencia de Estimaciones por Pérdida o Deterioro y Obsolescencia | | | - | - |
| | Aumento por Insuficiencia de Provisiones | | | - | - |
| | Otros Gastos | | | - | - |
| 5600 | **Inversión Pública** | 8,200.00 | - | 8,200.00 | - |
| | Inversión Pública no Capitalizable | | | - | - |
| | Bienes Muebles e Intangibles | 8,200.00 | - | 8,200.00 | - |
| 5700 | **Total de Gastos y Otras Pérdidas (8)** | 3,736,736.39 | 3,795,372.85 | - 58,636.46 | - 1.57 |
| | **Resultado del Ejercicio (Ahorro/Desahorro) (9)** | 363,413.65 | - 145,685.18 | 509,098.83 | 140.09 |

1 No se Incluyen : Utilidades de Intereses . Por regla de presentación se revelan como ingresos financieros

**"Bajo protesta de decir verdad declaramos que los Estados Financieros y sus notas, son razonablemente correctos y son responsabilidad del emisor"**

C. EDITH AMPARO MARTINEZ TOLEDANO
**PRESIDENTA DIF MUNICIPAL**

LIC. MARIA JOSEFINA CASTANEDA RUBIO
**DIRECTORA GENERAL DIF MUNICIPAL**

LIC. ANGELICA VIDAL ANZURES
**TESORERA DIF MUNICIPAL**

**SISTEMA MUNICIPAL DIF DE TEPETLIXPA**

**PbRM-01e MATRIZ DE INDICADORES PARA RESULTADOS 2019, POR PROGRAMA PRESUPUESTARIO Y DEPENDENCIA GENERAL**

Programa presupuestario: 01050202 Fortalecimiento de los ingresos

Objetivo del programa presupuestario: Incluye acciones que permitan elevar la calidad, capacidad y equidad tributaria, con seguridad jurídica, transparencia y simplificación de trámites para el contribuyente, desarrollando un régimen fiscal que amplíe la base de contribuyentes e intensificando las acciones de control para el cumplimiento de las obligaciones tributarias que eviten la elusión y evasión fiscal.

Dependencia General: C00 TESORERIA

Pilar temático o Eje transversal: Eje transversal II: Gobierno Moderno, Capaz y Responsable

Tema de desarrollo: Finanzas públicas sanas

| Objetivo o resumen narrativo | Indicadores | | | Medios de Verificación | Supuestos |
|---|---|---|---|---|---|
| | Nombre | Fórmula | Frecuencia y Tipo | | |
| **Fin** | | | | | |
| Contribuir a fortalecer la estructura del ingreso municipal a través de un Programa de Fortalecimiento Recaudatorio que incremente los ingresos propios municipales. | Tasa de variación de los ingresos propios municipales | ((Ingresos propios municipales del año actual/Ingresos propios municipales del año anterior)-1)*100 | Anual Estratégico Eficiencia | Estados Comparativos de Ingresos. | N/A |
| **Proposito** | | | | | |
| Los Ingresos propios municipales incrementan su estructura porcentual con respecto al total de los ingresos municipales. | Tasa de variación de los recursos propios del municipio sin considerar participaciones. | ((Recursos propios del municipio sin considerar participaciones del año actual/Recursos Propios de municipio sin considerar participaciones del año anterior)-1)*100 | Anual Estratégico Eficiencia | Estados Comparativos de Ingresos. | La ciudadanía requiere de un ayuntamiento con solvencia y fortaleza económica que le permita la intervención en áreas de necesidad comunal. |
| **Componentes** | | | | | |
| 1. Programa de Fortalecimiento a la Recaudación corriente aplicado. | Tasa de variación de la recaudación corriente durante el primer trimestre del ejercicio fiscal | ((Recaudación corriente obtenida en el primer trimestre del año actual/Recaudación corriente obtenida en el primer trimestre del año anterior)-1)*100 | Trimestral Gestión Eficiencia | Estados Comparativos de Ingresos. | El ciudadano muestra disposición en el pago oportuno y puntal de las contribuciones municipales de las que es responsable |
| 2. Programa de regularización de los contribuyentes aplicado. | Tasa de variación del monto de ingresos por cobro de accesorios | ((Monto de ingresos por cobro de accesorios en el trimestre actual/Monto de ingresos por cobro de accesorios en el trimestre anterior)-1)*100 | Trimestral Gestión Eficiencia | Reporte emitido por Sistema contable. | Los ciudadanos cumplen con el proceso de regularización fiscal correspondiente. |
| **Actividades** | | | | | |
| 1.1 Actualización de los valores catastrales y factores de incremento en el sistema de cobro. | Tasa de variación en los predios actualizados en el semestre | ((Predios actualizados en el semestre actual/predios actualizados en el semestre anterior))-1)*100 | Semestral Gestión Eficiencia | Reporte emitido por sistema de gestión catastral y sistema de recaudación local. | Las autoridades estatales correspondientes colaboran en tiempo y forma con las autoridades municipales en la emisión de los valores actualizados. |
| 1.2 Difusión masiva de los apoyos, subsidios fiscales y exhortación al pago puntual. | Porcentaje de difusión del pago | (Campañas de difusión efectuadas/Campañas de difusión programadas)*100 | Trimestral Gestión Eficiencia | Registro de campañas efectuadas. | La ciudadanía responde favorablemente ante el programa de apoyos, subsidios fiscales emitidos por la autoridad municipal en los procesos de exhortación al pago. |
| 1.3 Suscripción de los convenios con el gobierno estatal para el cobro de ingresos municipales. | Porcentaje de convenios suscritos | (Convenios vigentes suscritos con el gobierno del Estado/Convenios susceptibles de firmar con el gobierno del Estado)*100 | Trimestral Gestión Eficiencia | Convenios firmados. | Las autoridades estatales correspondientes colaboran con la autoridad municipal en la celebración de Convenios de Colaboración. |
| 1.4 Ampliación de horarios e instauración de cajas móviles en los meses de alta recaudación. | Tasa de variación de las horas trabajadas por trimestre | ((Horas trabajadas en el trimestre actual/Horas trabajadas del trimestre anterior)-1)*100 | Trimestral Gestión Eficiencia | Registros administrativos. | Los ciudadanos responden favorablemente ante el esfuerzo de la autoridad hacendaria por servir en horarios ampliados. |
| 2.1 Actualización de los padrones de cobro. | Tasa de variación en los registros trimestrales de los padrones | ((Registros en los padrones del trimestre actual/Registros en los padrones del trimestre anterior))-1)*100 | Trimestral Gestión Eficiencia | Reporte emitido por el sistema de cobro local. | La normatividad hacendaria faculta y obliga al titular de la hacienda a la actualización permanente y continua de los padrones a favor del incremento de los ingresos municipales. |

**SISTEMA MUNICIPAL DIF DE TEPETLIXPA**

**PbRM-01e MATRIZ DE INDICADORES PARA RESULTADOS 2019, POR PROGRAMA PRESUPUESTARIO Y DEPENDENCIA GENERAL**

Programa presupuestario: 01050202 Fortalecimiento de los ingresos

Objetivo del programa presupuestario: Incluye acciones que permitan elevar la calidad, capacidad y equidad tributaria, con seguridad jurídica, transparencia y simplificación de trámites para el contribuyente, desarrollando un régimen fiscal que amplíe la base de contribuyentes e intensificando las acciones de control para el cumplimiento de las obligaciones tributarias que eviten la elusión y evasión fiscal.

Dependencia General: C00 TESORERIA

Pilar temático o Eje transversal: Eje transversal II: Gobierno Moderno, Capaz y Responsable

Tema de desarrollo: Finanzas públicas sanas

| Objetivo o resumen narrativo | Indicadores | | | Medios de Verificación | Supuestos |
|---|---|---|---|---|---|
| | Nombre | Fórmula | Frecuencia y Tipo | | |
| 2.2 Determinación de contribuyentes morosos, omisos y remisos | Tasa de variación en el número de contribuyentes detectados en situación fiscalizable. | ((Contribuyentes detectados en situación fiscalizable del trimestre actual/Contribuyentes detectados en situación fiscalizable en trimestre anterior)-1)*100 | Trimestral<br>Gestión<br>Eficiencia | Registros administrativos. | Autoridades municipales otorgan su visto bueno a las actividades de fiscalización. |
| 2.3 Expedición y entrega de notificaciones de pago a contribuyentes morosos, omisos y remisos detectados | Porcentaje de notificaciones | (Notificaciones entregadas/Notificaciones expedidas)*100 | Mensual<br>Gestión<br>Eficiencia | Copia de las notificaciones emitidas. Acuses de recibo de las notificaciones. | Los ciudadanos colaboran con la autoridad municipal en la recepción de las notificaciones de pago. |
| 2.4 Recuperación créditos fiscales a través de tesorería. | Porcentaje de cobranza | (Créditos fiscales recuperados/Créditos fiscales determinados)*100 | Mensual<br>Gestión<br>Eficiencia | Pólizas de ingresos. Reportes emitidos por el sistema contable. | Los ciudadanos se responsabilizan de la liquidación de sus créditos fiscales. |

**ELABORÓ**

LIC. ANGELICA VIDAL ANZURES

**TITULAR DEPENDENCIA**

LIC. MARÍA JOSEFINA CASTAÑEDA RUBIO

**TITULAR DE LA UIPPE**

LIC. MARÍA JOSEFINA CASTAÑEDA RUBIO

**SISTEMA MUNICIPAL DIF DE TEPETLIXPA**

**PbRM-01e MATRIZ DE INDICADORES PARA RESULTADOS 2019, POR PROGRAMA PRESUPUESTARIO Y DEPENDENCIA GENERAL**

Programa presupuestario: 02030101 Prevención médica para la comunidad

Objetivo del programa presupuestario: Incluye acciones de promoción, prevención y difusión de la salud pública para contribuir a la disminución de enfermedades y mantener un buen estado de salud de la población municipal.

Dependencia General: E00 AREA DE OPERACIÓN

Pilar temático o Eje transversal: Pilar 1: Social

Tema de desarrollo: Salud y bienestar incluyente

| Objetivo o resumen narrativo | Indicadores | | | Medios de Verificación | Supuestos |
|---|---|---|---|---|---|
| | Nombre | Fórmula | Frecuencia y Tipo | | |
| **Fin** | | | | | |
| Contribuir a mejorar la calidad de vida de la población municipal mediante el otorgamiento de programas de medicina preventiva | Tasa de variación de programas o proyectos orientados al fomento de la salud y la prevención de enfermedades | (Programas o proyectos de promoción de la salud y prevención de enfermedades ejecutados en el año actual /programas o proyectos de promoción de la salud y prevención de enfermedades ejecutados en el año anterior)-1) *100. | Anual Estratégico Eficiencia | Programa Operativo Anual, Registros administrativos, Presupuesto de egresos | La población cuida su salud y previene enfermedades |
| **Proposito** | | | | | |
| La población municipal está informada contra enfermedades de primer nivel de atención al aprovechar los medios que facilitan un mayor control y mejoran la salud. | Porcentaje de población informada contra enfermedades de primer nivel | (Población atendida con servicios de medicina preventiva / Población programada con servicios de medicina preventiva) *100 | Anual Estratégico Eficiencia | Bitácora de asistencia de las personas que recibieron la información sobre las enfermedades de primer nivel | La población acude a su clínica de salud para recibir la información correspondiente. |
| **Componentes** | | | | | |
| 1. Campañas de promoción de la salud y prevención de enfermedades realizadas por las instituciones competentes. | Porcentaje de programación de campañas de promoción a la salud y prevención de enfermedades | (Campañas de promoción de la salud y prevención de enfermedades realizadas/ Campañas de promoción de la salud y prevención de enfermedades programadas) *100 | Anual Estratégico Eficiencia | Registros administrativos. | La ciudadanía se interesa en ser participe en las campañas de promoción del cuidado de la salud y prevención de enfermedades. |
| 2. Programas y/o proyectos de medicina preventiva difundidas en el territorio municipal. | Porcentaje de difusión de los programas de prevención de la salud. | (Programas de prevención de la salud difundidos/programas de prevención de la salud programados a difundir)*100 | Semestral Gestión Eficiencia | Registros administrativos Programa Operativo Anual. | La ciudadanía se informa participa de la difusión de los programas. |
| **Actividades** | | | | | |
| 1.1 Realización de pláticas de promoción de la salud y de prevención de enfermedades en el territorio municipal. | Porcentaje de pláticas de promoción de la salud realizadas en el territorio municipal. | (Pláticas de promoción de la salud y de Prevención de enfermedades realizadas/Pláticas de promoción de la salud y Prevención de enfermedades programadas) *100 | Trimestral Gestión Eficiencia | Registros administrativos. Programa Operativo Anual. | La ciudadanía asiste a las pláticas de promoción. |
| 1.2 Aplicación de dosis de biológico en módulos de vacunación. | Porcentaje de dosis de biológicos aplicados en los módulos de vacunación. | (Dosis de biológicos aplicado/ Dosis de biológicos programados para aplicar) *100 | Trimestral Gestión Eficiencia | Registros administrativos Programa Operativo Anual. | La población acude a las clínicas de salud a la aplicación de biológicos. |
| 2.1 Distribución de ilustrativos para la promoción de la salud y prevención de enfermedades en lugares con afluencia de personas. | Porcentaje de ilustrativos distribuidos para la promoción de la salud y prevención de enfermedades. | (Ilustrativos para la promoción de la salud y prevención de enfermedades distribuidos / Ilustrativos para la promoción de la salud y prevención de enfermedades programados a distribuir) *100 | Trimestral Gestión Eficiencia | Registros administrativos. | La ciudadanía recibe los ilustrativos y se informa sobre los programas de salud y prevención de enfermedades. |

**ELABORÓ**

LIC. ADRIANA REYES FLORES

**TITULAR DEPENDENCIA**

LIC. MARÍA JOSEFINA CASTAÑEDA RUBIO

**TITULAR DE LA UIPPE**

LIC. MARÍA JOSEFINA CASTAÑEDA RUBIO

**SISTEMA MUNICIPAL DIF DE TEPETLIXPA**

**PbRM-01e MATRIZ DE INDICADORES PARA RESULTADOS 2019, POR PROGRAMA PRESUPUESTARIO Y DEPENDENCIA GENERAL**

Programa presupuestario: 02030201 Atención médica

Objetivo del programa presupuestario: Conjunta los proyectos dirigidos a proporcionar atención médica a la población mexiquense, con efectividad y calidad de los servicios de salud que otorgan las instituciones del sector público, así como lograr la cobertura universal de los servicios de salud, para reducir los índices de morbilidad y mortalidad aumentando la esperanza de vida en la población de la entidad.

Dependencia General: E00 AREA DE OPERACIÓN

Pilar temático o Eje transversal: Pilar 1: Social

Tema de desarrollo: Salud y bienestar incluyente

| Objetivo o resumen narrativo | Indicadores | | | Medios de Verificación | Supuestos |
|---|---|---|---|---|---|
| | Nombre | Fórmula | Frecuencia y Tipo | | |
| **Fin** | | | | | |
| Contribuir a reducir los índices de morbilidad en la población, mediante el otorgamiento de servicios médicos por parte de las instituciones públicas de salud. | Tasa de variación de la morbilidad de la población | ((Morbilidad de la población del año actual/Morbilidad de la población del año anterior)-1)*100 | Anual Estratégico Eficiencia | Índices de morbilidad del Instituto de Salud del Estado de México (ISEM). | N/A |
| **Proposito** | | | | | |
| La población vulnerable con salud precaria en el municipio recibe atención médica oportuna. | Tasa de variación de la población vulnerable con salud precaria en el municipio | ((Población vulnerable con salud precaria en el municipio que recibió atención médica en el año actual/Población vulnerable con salud precaria que recibió atención médica en el municipio en el año anterior-1)*100 | Anual Estratégico Eficiencia | Estadísticas ISEM. Hojas de día del área administrativa de salud. Programa Operativo anual del año actual y del precedente. | La población con precaria salud solicita y hace uso de los apoyos médicos que le son otorgados por parte de la autoridad local para mejorar sus condiciones. |
| **Componentes** | | | | | |
| 1. Consulta Médica de Atención de Primer nivel otorgada. | Porcentaje en el otorgamiento de consulta médica de primer nivel. | (Consultas médicas de primer nivel otorgadas/Consultas médicas de primer nivel programadas)*100 | Semestral Gestión Eficiencia | Hojas de día del área administrativa de salud. Informe del Programa Operativo anual del año actual. | La población requiere de la prestación de consulta médica de primer nivel. |
| 2. Sistemas difundidos de prevención de la salud aplicados. | Porcentaje en los sistemas difundidos de prevención de la salud. | (Campañas de promoción de la salud realizadas/Campañas de promoción de la salud programadas)* 100 | Semestral Gestión Eficiencia | Oficios para los Protocolos de difusión del área administrativa de salud | La población participa activamente en las campañas de promoción de la salud. |
| 3. Gestión para la adquisición de insumos médicos para otorgar los servicios de salud realizados. | Porcentaje en la gestión para la adquisición de Insumos médicos. | (Número de gestiones adquiridas/Número de gestiones realizadas) *100 | Semestral Gestión Eficiencia | Oficios de petición y/o de gestión. | La demanda de servicios de salud básicos, por parte de la población conduce a la autoridad local a gestionar insumos médicos. |
| **Actividades** | | | | | |
| 1.1 Otorgamiento de consultas médicas en unidades móviles a la población no derechohabiente y/o vulnerable. | Porcentaje de otorgamiento de consultas médicas en unidades móviles. | (Consultas médicas en unidades móviles otorgadas/Consultas médicas en unidades móviles programadas) *100 | Trimestral Gestión Eficiencia | Hojas de día del área administrativa de salud. Informe del Programa Operativo anual del año actual. | La población acude a recibir consultas médicas en los módulos o unidades móviles instaladas en las colonias y/o comunidades del municipio. |
| 1.2 Otorgamiento de consultas médicas en consultorios fijos a la población no derechohabiente y/o vulnerable. | Porcentaje en el otorgamiento de consultas médicas en consultorios fijos. | (Consultas médicasotorgadas en consultorios fijos/Consultas médicasprogramadas en consultorios fijos) *100 | Trimestral Gestión Eficiencia | Hojas de día del área administrativa de salud. Informe del Programa Operativo anual del año actual. | La población acude a recibir consultas a sus centros de salud municipal. |
| 1.3 Otorgamiento de consultas odontológicas en unidades móviles a la población no derechohabiente y/o vulnerable. | Porcentaje en el otorgamiento de consultas odontológicas en unidades móviles. | (Consultas odontológicas otorgadas en unidades móviles/Consultas odontológicas programadas en unidades móviles) *100 | Trimestral Gestión Eficiencia | Estadísticas de consultas odontológicas móviles otorgadas. Hojas de día del área administrativa de odontología. Informe del Programa Operativo anual del año actual. | La población acude a recibir consultas odontológicas en las unidades móviles que llegan a las colonias y/o comunidades. |
| 1.4 Otorgamiento de consultas odontológicas en consultorios fijos a la población no derechohabiente y/o vulnerable. | Porcentaje en el otorgamiento de consultas odontológicas en consultorios fijos. | (Consultas odontológicas otorgadas en consultorios fijos fijas /Consultas odontológicas fijas programadas en consultorios fijos) *100 | Trimestral Gestión Eficiencia | Estadísticas de consultas médicas odontológicas fijas otorgadas. Hojas de día del área administrativa de odontología. Informe del Programa Operativo anual del año actual | La población acude a recibir consultas odontológicas en las Instituciones del municipio que cuentan con servicios de atención odontológica. |
| 2.1 Distribución de ilustrativos para el cuidado de la salud, en lugares con afluencia de personas. | Porcentaje en la distribución de ilustrativos para prevención de enfermedades. | (Total de Material de difusión distribuido para la promoción de la salud/Total de Material de difusión realizado) *100 | Trimestral Gestión Eficiencia | Oficios de requisición para la elaboración de material de difusión del área administrativa de salud, Programa operativo anual del ejercicio actual, bocetos del material de difusión. | La población hace uso adecuado de los medios de divulgación que les permite allegarse de la información necesaria para cuidar su salud. |
| 2.2 Realización de jornadas para la prevención de enfermedades en el municipio. | Porcentaje de jornadas para prevención de la salud. | (Jornadas para la prevención de la salud realizadas/Jornadas para la prevención de la salud programadas)*100 | Trimestral Gestión Eficiencia | Listas de asistencia a las jornadas de prevención de la salud. | La población acude a las jornadas para la prevención de la salud municipal. |

**SISTEMA MUNICIPAL DIF DE TEPETLIXPA**

**PbRM-01e MATRIZ DE INDICADORES PARA RESULTADOS 2019, POR PROGRAMA PRESUPUESTARIO Y DEPENDENCIA GENERAL**

Programa presupuestario: 02030201 Atención médica

Objetivo del programa presupuestario: Conjunta los proyectos dirigidos a proporcionar atención médica a la población mexiquense, con efectividad y calidad de los servicios de salud que otorgan las instituciones del sector público, así como lograr la cobertura universal de los servicios de salud, para reducir los índices de morbilidad y mortalidad aumentando la esperanza de vida en la población de la entidad.

Dependencia General: E00 AREA DE OPERACIÓN

Pilar temático o Eje transversal: Pilar 1: Social

Tema de desarrollo: Salud y bienestar incluyente

| Objetivo o resumen narrativo | Indicadores | | | Medios de Verificación | Supuestos |
|---|---|---|---|---|---|
| | Nombre | Fórmula | Frecuencia y Tipo | | |
| 3.1 Gestionar la adquisición de insumos médicos para otorgar servicios de salud a la población. | Porcentaje gestiones realizadas para la adquisición de insumos médicos. | (Gestiones para adquisición de Insumos médicos realizadas/Gestiones para adquisición de Insumos médicos programadas) *100 | Trimestral<br>Gestión<br>Eficiencia | Nombre de los documentos correspondientes, área responsable y año o fecha de publicación. | Las autoridades de salud competentes en la materia dan pronta y eficaz respuesta a las solicitudes realizadas. |

**ELABORÓ**

LIC. EN ESTOMATOLOGÌA TERESA DE LA CRUZ

**TITULAR DEPENDENCIA**

LIC. MARÍA JOSEFINA CASTAÑEDA RUBIO

**TITULAR DE LA UIPPE**

LIC. MARÍA JOSEFINA CASTAÑEDA RUBIO

**SISTEMA MUNICIPAL DIF DE TEPETLIXPA**

**PbRM-01e MATRIZ DE INDICADORES PARA RESULTADOS 2019, POR PROGRAMA PRESUPUESTARIO Y DEPENDENCIA GENERAL**

Programa presupuestario: 02050603 Alimentación para la población infantil

Objetivo del programa presupuestario: Incluye acciones enfocadas a la mejora del estado de nutrición de los niños en edad preescolar y escolar que sean diagnosticados por el DIF con desnutrición o en riesgo, a través de la entrega de desayunos escolares fríos o raciones vespertinas en planteles escolares públicos, ubicados principalmente en zonas indígenas, rurales y urbano marginadas del territorio Estatal.

Dependencia General: E00 AREA DE OPERACIÓN

Pilar temático o Eje transversal: Pilar 1: Social

Tema de desarrollo: Alimentación y nutrición para las familias.

| Objetivo o resumen narrativo | Indicadores | | | Medios de Verificación | Supuestos |
|---|---|---|---|---|---|
| | Nombre | Fórmula | Frecuencia y Tipo | | |
| **Fin** | | | | | |
| Contribuir a mejorar la nutrición de la población infantil identificada con desnutrición y la que se encuentra en riesgo, a través de operación de programas alimentarios. | Tasa de variación en el número de niños en condiciones de desnutrición | ((Niños en condiciones de desnutrición en el año actual/ Niños en condiciones de desnutrición en el año anterior)-1)*100 | Anual Estratégico Eficiencia | Reportes de la talla promedio de la población objetivo | N/A |
| **Proposito** | | | | | |
| La población infantil a nivel preescolar y escolar del municipio es beneficiada con programas alimentarios en las escuelas. | Porcentaje de población infantil beneficiada con programas alimentarios | (Población infantil beneficiada con programas alimentarios/Total de la población infantil municipal)*100 | Anual Estratégico Eficiencia | Padrón de beneficiarios del programa, del año actual. Área responsable de la información | Los padres de familia suministran adecuadamente a sus hijos, los alimentos que les son proporcionados. |
| **Componentes** | | | | | |
| 1. Desayunos escolares entregados a la población infantil del municipio | Porcentaje de desayunos escolares entregados a la población infantil del municipio. | (Desayunos escolares distribuidos/Desayunos escolares programados a entregar) *100 | Trimestral Gestión Eficiencia | Padrón de beneficiarios aceptado, Programa operativo del año actual.Área responsable de la información. | Padres de familia solicitan a la autoridad local brindar desayunos escolares. |
| 2. Raciones alimentarias entregados a la población infantil del municipio. | Porcentaje de raciones alimentarias entregadas | (Raciones alimentarias distribuidas/Raciones alimentarias programadas a entregar) *100 | Trimestral Gestión Eficiencia | Padrón de beneficiarios aceptado, Programa operativo del año actual Solicitudes entregadas. Área responsable de la información. | Padres de familia solicitan a la autoridad local brindar raciones alimentarias. |
| **Actividades** | | | | | |
| 1.1 Integración del padrón de escuelas beneficiarias del programa de desayunos escolares | Porcentaje de escuelas beneficiarias de desayunos escolares | (Escuelas beneficiarias del municipio con el programa de desayunos escolares/Total de escuelas de nivel escolar y preescolar del municipio) *100 | Semestral Gestión Eficiencia | Padrón de escuelas beneficiarias Nombre específico del documento fuente, Área responsable, año o fecha de publicación. | Las escuelas a nivel preescolar y escolar del municipio participan en los programas de alimentación ofrecidos. |
| 1.2 Supervisión de la entrega de desayunos escolares. | Porcentaje de inspecciones físicas de la entrega de los desayunos escolares | (Inspecciones físicas de la entrega de los desayunos escolares realizadas/Inspecciones físicas de la entrega de los desayunos escolares programadas)*100 | Mensual Gestión Eficiencia | Reporte de inspección. Nombre específico del documento fuente, Área responsable, año o fecha de publicación. | El personal de las escuelas beneficiadas con el programa, colaboran con las actividades de supervisión que les son realizadas. |
| 2.1 Integración del padrón de escuelas beneficiarias del programa de raciones alimentarias. | Porcentaje de escuelas beneficiarias de raciones alimentarias | (Escuelas beneficiarias del municipio con el programa de raciones alimentarias/Total de escuelas de nivel escolar y preescolar del municipio) *100 | Semestral Gestión Eficiencia | Padrón de escuelas beneficiarias Nombre específico del documento fuente, Área responsable, año o fecha de publicación. | La otorgación del beneficio del programa de raciones alimentarias depende de la intervención organizada de la autoridad local para integrar padrones de beneficiarios. |
| 2.2 Supervisión de la entrega de raciones alimentarias. | Porcentaje de inspecciones físicas de la entrega de raciones alimentarias | (Inspecciones físicas de la entrega de raciones alimentarias realizadas/Inspecciones físicas de la entrega de las raciones alimentarias programadas)*100 | Mensual Gestión Eficiencia | Reporte de inspección. Nombre específico del documento fuente, Área responsable, año o fecha de publicación | El personal de las escuelas beneficiadas con el programa, colaboran con las actividades de supervisión que les son realizadas. |
| 3.1 Tomas de peso y talla a la población beneficiada con los desayunos escolares y raciones alimentarias. | Porcentaje de tomas de peso y talla realizadas a la población beneficiada con el programa. | (Número de tomas de peso y talla realizadas a la población beneficiaria/ Número de tomas de peso y talla programadas a realizar) *100 | Semestral Gestión Eficiencia | Nombre específico del documento fuente, Área responsable, año o fecha de publicación. | Los responsables de los menores suministran correctamente los alimentos que les son proporcionados en el programa. |

**ELABORÓ**

LIC. NUT. MARÍA DEL ROSARIO ROSALES PÉRE

**TITULAR DEPENDENCIA**

LIC. MARÍA JOSEFINA CASTAÑEDA RUBIO

**TITULAR DE LA UIPPE**

LIC. MARÍA JOSEFINA CASTAÑEDA RUBIO

**SISTEMA MUNICIPAL DIF DE TEPETLIXPA**

**PbRM-01e MATRIZ DE INDICADORES PARA RESULTADOS 2019, POR PROGRAMA PRESUPUESTARIO Y DEPENDENCIA GENERAL**

Programa presupuestario: 02060501 Alimentación y nutrición familiar

Objetivo del programa presupuestario: Incluye el grupo de proyectos que tienen como propósito procurar elevar el estado nutricional de grupos vulnerables, promover la autosuficiencia alimenticia en zonas y comunidades marginadas, y fomentar hábitos adecuados de consumo.

Dependencia General: E00 AREA DE OPERACIÓN

Pilar temático o Eje transversal: Pilar 1: Social

Tema de desarrollo: Alimentación y nutrición para las familias.

| Objetivo o resumen narrativo | Indicadores | | | Medios de Verificación | Supuestos |
|---|---|---|---|---|---|
| | Nombre | Fórmula | Frecuencia y Tipo | | |
| **Fin** | | | | | |
| Contribuir a mejorar el estado nutricional de las familias mediante apoyos alimentarios. | Tasa de variación en el número de familias beneficiadas con apoyos alimentarios | ((Familias beneficiadas con apoyos alimentarios en el año actual/Familias beneficiadas con apoyos alimentarios en el año anterior)-1) *100 | Anual Estratégico Eficiencia | Padrones de familias beneficiadas | N/A |
| **Proposito** | | | | | |
| La población en pobreza alimentaria del municipio mejora su ingesta de alimentos a través de los apoyos otorgados. | Tasa de variación en el número de apoyos alimentarios. | ((Apoyos alimentarios entregados en el año actual / Apoyos alimentarios entregados en el año anterior)-1) *100 | Anual Estratégico Eficiencia | Padrón de beneficiarios | La población en situación de vulnerabilidad alimentaría acude a recibir los apoyos alimentarios. |
| **Componentes** | | | | | |
| 1. Integración del padrón de beneficiados con apoyos alimentarios. | Porcentaje de población beneficiada de apoyos alimentarios. | (Población beneficiada de apoyos alimentarios/ Población programada por beneficiar) *100 | Semestral Gestión Eficiencia | Padrón de beneficiarios | La población cumple con los requisitos del marco normativo para ser beneficiado. |
| 2. Apoyos alimentarios gestionados | Porcentaje de apoyos alimentarios obtenidos. | (Apoyo alimentarios obtenidos/ Apoyo alimentarios gestionados)*100 | Trimestral Gestión Eficiencia | Padrón de beneficiarios | La población con carencia alimentaria acude con la autoridad municipal para solicitar apoyo. |
| **Actividades** | | | | | |
| 1.1 Atención de solicitudes para obtención de apoyos alimentarios. | Porcentaje de solicitudes beneficiadas con la entrega de apoyo alimentario. | (Solicitudes de apoyo alimentario beneficiadas / Solicitudes de apoyo alimentario presentadas) *100 | Trimestral Gestión Eficiencia | Registro Administrativo | La población acude a solicitar apoyos alimentarios. |
| 1.2 Supervisión de aprovechamiento de los apoyos alimentarios | Porcentaje de supervisiones físicas. | (Supervisiones físicas realizadas/ Supervisiones físicas programadas) *100 | Trimestral Gestión Eficiencia | Registro Administrativo | Las personas beneficiadas colaboran en la verificación de los registros necesarios para el control del apoyo. |
| 2.1 Aplicación de estudios socioeconómicos. | Porcentaje de estudios socioeconómicos aplicados | (Estudios socioeconómicos realizados/ Estudios socioeconómicos solicitados) *100 | Semestral Gestión Eficiencia | Estudios socioeconómicos aplicados. | Las familias colaboran con la autoridad municipal en el levantamiento de estudios socioeconómicos. |

**ELABORÓ**

LIC. NUT. MARÍA DEL ROSARIO ROSALES PÉRE

**TITULAR DEPENDENCIA**

LIC. MARÍA JOSEFINA CASTAÑEDA RUBIO

**TITULAR DE LA UIPPE**

LIC. MARÍA JOSEFINA CASTAÑEDA RUBIO

**SISTEMA MUNICIPAL DIF DE TEPETLIXPA**

**PbRM-01e MATRIZ DE INDICADORES PARA RESULTADOS 2019, POR PROGRAMA PRESUPUESTARIO Y DEPENDENCIA GENERAL**

Programa presupuestario: 02060801 Protección a la población infantil y adolescente

Objetivo del programa presupuestario: Agrupa los proyectos que lleva a cabo el Gobierno municipal para garantizar el respeto a los derechos de los infantes, principalmente de los que están en condiciones de marginación, con acciones que mejoren su bienestar y desarrollo.

Dependencia General: E00 AREA DE OPERACIÓN

Pilar temático o Eje transversal: Pilar 1: Social

Tema de desarrollo: Desarrollo humano incluyente, sin discriminación y libre de violencia

| Objetivo o resumen narrativo | Indicadores | | | Medios de Verificación | Supuestos |
|---|---|---|---|---|---|
| | Nombre | Fórmula | Frecuencia y Tipo | | |
| **Fin** | | | | | |
| Contribuir en el desarrollo de una vida digna para los infantes mediante la aplicación de programas que favorezcan la protección de sus derechos.. | Tasa de variación de programas y acciones encaminadas a la protección de los infantes. | ((Total de programas y acciones de protección a los infantes del año actual / Total programas y acciones de protección a los infantes del año anterior) -1) *100 | Anual Estratégico Eficiencia | Registros Administrativos | N/A |
| **Proposito** | | | | | |
| La población infantil del municipio tiene acceso a programas que favorecen la protección de sus derechos. | Tasa de variación de infantes atendidos. | ((Infantes atendidos en el año actual /Infantes atendidos en el año anterior)-1) *100 | Anual Estratégico Eficiencia | Registros Administrativos | La población infantil en condición de marginación es beneficiada a través de las acciones de bienestar. |
| **Componentes** | | | | | |
| 1. Infantes en situación de calle detectados en los recorridos. | Porcentaje de infantes en situación de calle detectados. | (Número de infantes detectados en situación de calle / Número de infantes previstos a ser detectados en situación de calle) *100 | Trimestral Gestión Eficiencia | Registros Administrativos | La población del municipio, participa y coadyuva con las autoridades municipales en la detección de menores en situación de calle. |
| 2. Becas gestionadas ante los diferentes órdenes de gobierno. | Porcentaje de becas gestionadas en los diferentes órdenes de gobierno. | (Becas autorizadas /Becas gestionadas) *100 | Trimestral Gestión Eficiencia | Registros Administrativos | Los infantes se encuentran en situación de calle y en riesgo de migración. |
| 3. Redes de niñas, niños y adolescentes para promover sus derechos dentro del territorio municipal conformados. | Porcentaje de redes infantiles conformadas. | (Redes infantiles conformadas/Redes infantiles programadas) *100 | Trimestral Gestión Eficiencia | Registros Administrativos | Las niñas, niños y adolescentes conforman redes dentro del territorio municipal. |
| **Actividades** | | | | | |
| 1.1 Recorridos en zonas expulsoras y receptoras del municipio, realizados. | Porcentaje de recorridos en zonas expulsoras y receptoras. | (Recorridos en zonas expulsoras y receptoras realizados/Recorridos en zonas expulsoras y receptoras programados) *100 | Trimestral Gestión Eficiencia | Registros Administrativos | Las autoridades municipales detectan las zonas expulsoras y receptoras del municipio. |
| 2.1 Selección de infantes que son susceptibles de recibir una beca. | Porcentaje de menores susceptibles a recibir una beca. | (Infantes que reciben beca/Infantes que son susceptibles de recibir beca) *100 | Trimestral Gestión Eficiencia | Registros Administrativos | Los infantes en situación de calle y en riesgo de migración requieren de una beca para evitar la deserción escolar. |
| 2.2 Conformación de los expedientes de los menores susceptibles para ser beneficiados con una beca. | Porcentaje de expedientes conformados. | (Número de expedientes conformados/Número de expedientes programados para conformar) *100 | Trimestral Gestión Eficiencia | Registros Administrativos | Las autoridades municipales y estatales analizan y deciden quienes serán los infantes beneficiados. |
| 2.3 Becas a los infantes en situación de calle y riesgo de migración, otorgadas. | Porcentaje de becas gestionadas. | (Becas otorgadas a los infantes en situación de calle y en riesgo de migración/Becas gestionadas ante los diferentes niveles de gobierno) *100 | Trimestral Gestión Eficiencia | Registros Administrativos | Las autoridades municipales reportan a las autoridades estatales a los infantes en situación de calle y riesgo de migración. |
| 2.4 Inspección de menores becados y a sus familias. | Porcentaje de visitas escolares y domiciliarias. | (Visitas domiciliarias y escolares realizadas/ Visitas domiciliarias y escolares programadas) *100 | Trimestral Gestión Eficiencia | Registros Administrativos | La población infantil y sus familias hacen buen uso del recurso otorgado. |
| 3.1 Impartición de talleres de capacitación infantil para la difusión de los derechos de la niñez. | Porcentaje de personas asistentes a los talleres de capacitación. | (Número de personas asistentes a los talleres de capacitación durante el trimestre actual/Número de personas asistentes a los talleres de capacitación durante el trimestre anterior) *100 | Trimestral Gestión Eficiencia | Registros Administrativos | La autoridad local promueve la formación de redes municipales para la difusión de los derechos de la niñez. |

**SISTEMA MUNICIPAL DIF DE TEPETLIXPA**

**PbRM-01e MATRIZ DE INDICADORES PARA RESULTADOS 2019, POR PROGRAMA PRESUPUESTARIO Y DEPENDENCIA GENERAL**

Programa presupuestario: 02060801 Protección a la población infantil y adolescente

Objetivo del programa presupuestario: Agrupa los proyectos que lleva a cabo el Gobierno municipal para garantizar el respeto a los derechos de los infantes, principalmente de los que están en condiciones de marginación, con acciones que mejoren su bienestar y desarrollo.

Dependencia General: E00 AREA DE OPERACIÓN

Pilar temático o Eje transversal: Pilar 1: Social

Tema de desarrollo: Desarrollo humano incluyente, sin discriminación y libre de violencia

| Objetivo o resumen narrativo | Indicadores | | | Medios de Verificación | Supuestos |
|---|---|---|---|---|---|
| | Nombre | Fórmula | Frecuencia y Tipo | | |

**ELABORÓ**

LIC. NOELIA GUADALUPE NAVA CHAVEZ

**TITULAR DEPENDENCIA**

IC. MARÍA JOSEFINA CASTAÑEDA RUBIO

**TITULAR DE LA UIPPE**

LIC. MARÍA JOSEFINA CASTAÑEDA RUBIO

**SISTEMA MUNICIPAL DIF DE TEPETLIXPA**

**PbRM-01e MATRIZ DE INDICADORES PARA RESULTADOS 2019, POR PROGRAMA PRESUPUESTARIO Y DEPENDENCIA GENERAL**

Programa presupuestario: 02060802 Atención a personas con discapacidad

Objetivo del programa presupuestario: Integra los proyectos orientados a fortalecer la prevención, rehabilitación e integración social, con la participación de la población en general y las personas con discapacidad en su propia superación, promoviendo en la sociedad el respeto a la dignidad y su integración al desarrollo.

Dependencia General: E00 AREA DE OPERACIÓN

Pilar temático o Eje transversal: Pilar 1: Social

Tema de desarrollo: Desarrollo humano incluyente, sin discriminación y libre de violencia

| Objetivo o resumen narrativo | Indicadores | | | Medios de Verificación | Supuestos |
|---|---|---|---|---|---|
| | Nombre | Fórmula | Frecuencia y Tipo | | |
| **Fin** | | | | | |
| Contribuir a cerrar brechas entre diferentes grupos sociales del municipio mediante la instrumentación de programas que favorezcan el desarrollo integral de las personas con discapacidad. | Tasa de variación en el número de personas con discapacidad atendidas. | ((Personas con discapacidad atendidas en el año actual/Personas con discapacidad atendidas en el año anterior)-1)*100 | Anual Estratégico Eficiencia | Registros administrativos | N/A |
| **Proposito** | | | | | |
| Las personas con discapacidad cuentan con programas de asistencia social que favorecen su integración a la sociedad. | Porcentaje de población con discapacidad beneficiada a través de programas de asistencia social | (Población con discapacidad beneficiada a través de programas de asistencia social/Total de la Población con discapacidad a nivel Municipal)*100 | Anual Estratégico Eficiencia | Registros administrativos. | La población local conoce los productos y servicios que apoyan a los grupos vulnerables y acuden a la atención del SMDIF. |
| **Componentes** | | | | | |
| 1. Rehabilitación Otorgada | Porcentaje de eficacia en el otorgamiento de terapias de Rehabilitación | (Personas beneficiadas con terapias de rehabilitación/Total de personas proyectadas a beneficiar con terapias de rehabilitación)*100 | Semestral Gestión Eficiencia | Registros administrativos | La población municipal demanda a la autoridad otorgar terapias de rehabilitación a personas con discapacidad. |
| 2. Insumos asistenciales Gestionados. | Porcentaje de eficacia en la gestión de insumos asistenciales | (Personas beneficiadas por apoyos asistenciales/Total de personas proyectadas a recibir apoyos asistenciales)*100 | Semestral Gestión Eficiencia | Registros administrativos | La población municipal demanda a la autoridad municipal gestionar insumos asistenciales para la población con discapacidad. |
| 3. Orientación para la prevención de la discapacidad otorgada. | Porcentaje en la prevención de la discapacidad | (Personas asistentes a eventos de fomento a la cultura preventiva de la discapacidad/Total de personas esperadas a eventos de fomento a la cultura preventiva de la discapacidad)*100 | Semestral Gestión Eficiencia | Registros administrativos | La población municipal demanda a la autoridad municipal contar con un programa de prevención de la discapacidad. |
| **Actividades** | | | | | |
| 1.1 Expedición de consulta diagnóstico. | Porcentaje de consultas de carácter diagnostico | (Consultas médicas de carácter diagnóstico otorgadas/Total de Consultas médicas otorgadas)*100 | Mensual Gestión Eficiencia | Registros administrativos | La población objetivo solicita el servicio de consulta diagnóstico. |
| 1.2 Otorgamiento de Terapia de Rehabilitación | Porcentaje en el otorgamiento de terapias de rehabilitación | (Terapias de rehabilitación otorgadas/Terapia de rehabilitación programadas)*100 | Mensual Gestión Eficiencia | Registros administrativos | La población objetivo asiste en tiempo y forma al servicio de terapias de rehabilitación. |
| 2.1 Otorgamiento de apoyos funcionales para atención de la población con discapacidad. | Porcentaje de apoyos funcionales otorgados | (Total de apoyos funcionales otorgados a la población con discapacidad /Total de apoyos funcionales gestionados)*100 | Mensual Gestión Eficiencia | Registros administrativos | Las autoridades municipales reciben respuestas favorables a las gestiones realizadas. |
| 2.2 Gestión de empleo a personas con discapacidad. | Porcentaje de gestión de empleo a personas con discapacidad | (Personas con discapacidad a las que se les gestionó un empleo/Total de personas con discapacidad que solicitan empleo)*100 | Mensual Gestión Eficiencia | Registros administrativos | La población municipal demanda a la autoridad municipal empleos para personas con discapacidad. |
| 2.3 Gestión de espacios de educación especial o regular a personas con discapacidad. | Porcentaje de gestión de espacios de educación para las personas con discapacidad | (Personas con discapacidad incorporadas a educación especial o regular/Personas con discapacidad que solicitan su incorporación a educación especial o regular)*100 | Mensual Gestión Eficiencia | Registros administrativos | La población municipal demanda a la autoridad la incorporación de personas con discapacidad a la educación especial o regular. |
| 3.1 Impartición de pláticas preventivas de la discapacidad | Porcentaje de impartición de capacitación en la prevención de la discapacidad | (Platicas preventivas de la discapacidad impartidas/Pláticas preventivas de la discapacidad programadas)*100 | Mensual Gestión Eficiencia | Registros administrativos | La población asiste a las pláticas de prevención de la discapacidad. |
| 3.2 Distribución de material de orientación sobre la cultura preventiva de la discapacidad. | Porcentaje de fomento a la cultura preventiva de la discapacidad | (Material de orientación entregado /Material de orientación programado)*100 | Mensual Gestión Eficiencia | Registros administrativos | La población municipal demanda a la autoridad la distribución de material para la prevención de la discapacidad. |

**SISTEMA MUNICIPAL DIF DE TEPETLIXPA**

**PbRM-01e MATRIZ DE INDICADORES PARA RESULTADOS 2019, POR PROGRAMA PRESUPUESTARIO Y DEPENDENCIA GENERAL**

Programa presupuestario: 02060802 Atención a personas con discapacidad

Objetivo del programa presupuestario: Integra los proyectos orientados a fortalecer la prevención, rehabilitación e integración social, con la participación de la población en general y las personas con discapacidad en su propia superación, promoviendo en la sociedad el respeto a la dignidad y su integración al desarrollo.

Dependencia General: E00 AREA DE OPERACIÓN

Pilar temático o Eje transversal: Pilar 1: Social

Tema de desarrollo: Desarrollo humano incluyente, sin discriminación y libre de violencia

| Objetivo o resumen narrativo | Indicadores | | | Medios de Verificación | Supuestos |
|---|---|---|---|---|---|
| | Nombre | Fórmula | Frecuencia y Tipo | | |

**ELABORÓ**

SANDRA MORALES GARCÍA

**TITULAR DEPENDENCIA**

LIC. MARÍA JOSEFINA CASTAÑEDA RUBIO

**TITULAR DE LA UIPPE**

LIC. MARÍA JOSEFINA CASTAÑEDA RUBIO

**SISTEMA MUNICIPAL DIF DE TEPETLIXPA**

## PbRM-01e MATRIZ DE INDICADORES PARA RESULTADOS 2019, POR PROGRAMA PRESUPUESTARIO Y DEPENDENCIA GENERAL

Programa presupuestario: 02060803 Apoyo a los adultos mayores

Objetivo del programa presupuestario: Incluye acciones oportunas y de calidad en materia de nutrición, educación, cultura, recreación, atención psicológica y jurídica, para que los adultos mayores disfruten de un envejecimiento activo, digno y con autosuficiencia.

Dependencia General: E00 AREA DE OPERACIÓN

Pilar temático o Eje transversal: Pilar 1: Social

Tema de desarrollo: Desarrollo humano incluyente, sin discriminación y libre de violencia

| Objetivo o resumen narrativo | Indicadores | | | Medios de Verificación | Supuestos |
|---|---|---|---|---|---|
| | Nombre | Fórmula | Frecuencia y Tipo | | |
| **Fin** | | | | | |
| Contribuir a elevar la calidad de vida a los adultos mayores a través de programas de apoyo. | Tasa de variación en el número de programas de apoyo a los adultos mayores gestionados. | ((Programas de apoyo a los adultos mayores gestionados en el año actual/Programas de apoyo a los adultos mayores gestionados en el año anterior)-1)*100 | Anual<br>Estratégico<br>Eficiencia | Registros administrativos | N/A |
| **Proposito** | | | | | |
| Los adultos mayores disminuyen su vulnerabilidad con servicios y apoyos institucionales. | Tasa de variación en el número de adultos mayores beneficiados. | ((Número de adultos mayores beneficiados en el año actual/ Número de adultos mayores beneficiados en el año anterior)-1)* 100 | Anual<br>Estratégico<br>Eficiencia | Padrón de beneficiarios de adultos mayores. | Los adultos mayores reciben los servicios y apoyos institucionales que elevan su calidad de vida. |
| **Componentes** | | | | | |
| 1. Apoyos municipales para adultos mayores gestionados. | Porcentaje de apoyos gestionados para adultos mayores. | (Apoyos gestionados para adultos mayores/Total de Adultos mayores del municipio)*100 | Semestral<br>Gestión<br>Eficiencia | Registros administrativos de la gestión. | Las acciones en materia de gestión de apoyos para los adultos mayores, son viables y reciben el apoyo por las instancias privadas o públicas. |
| **Actividades** | | | | | |
| 1.1 Entrega de apoyos a adultos mayores. | Porcentaje de apoyos entregados a adultos mayores | (Apoyos para adultos mayores entregados/Apoyos para adultos mayores solicitados)*100 | Trimestral<br>Gestión<br>Eficiencia | Constancias de entrega de apoyos | Los adultos mayores solicitan y asisten a recibir sus apoyos. |

**ELABORÓ**

C. MARIA VERENICE ALVARADO ORTIZ

**TITULAR DEPENDENCIA**

LIC. MARÍA JOSEFINA CASTAÑEDA RUBIO

**TITULAR DE LA UIPPE**

LIC. MARÍA JOSEFINA CASTAÑEDA RUBIO

**SISTEMA MUNICIPAL DIF DE TEPETLIXPA**

## PbRM-01e MATRIZ DE INDICADORES PARA RESULTADOS 2019, POR PROGRAMA PRESUPUESTARIO Y DEPENDENCIA GENERAL

Programa presupuestario: 02060804 Desarrollo integral de la familia

Objetivo del programa presupuestario: Engloba los proyectos orientados a fomentar la integración familiar, el respeto y el impulso de valores que permitan a cada individuo un desarrollo armónico, sano, pleno que asista al mejoramiento en las condiciones de vida y empoderando el respeto a los derechos de la niñez, adolescentes mujeres, discapacitados y adultos mayores.

Dependencia General: A00 PRESIDENCIA

Pilar temático o Eje transversal: Pilar 1: Social

Tema de desarrollo: Desarrollo humano incluyente, sin discriminación y libre de violencia

| Objetivo o resumen narrativo | Indicadores | | | Medios de Verificación | Supuestos |
|---|---|---|---|---|---|
| | Nombre | Fórmula | Frecuencia y Tipo | | |
| **Fin** | | | | | |
| Contribuir a incrementar la cobertura de familias vulnerables y/o sujetas a asistencia social municipal a través de programas de integración familiar. | Tasa de variación en el número de familias vulnerables atendidas con programas de asistencia social. | ((Familias vulnerables atendidas a través de programas de asistencia social en el año actual/Familias vulnerables atendidas a través de programas de asistencia social el año anterior)-1)*100 | Anual Estratégico Eficiencia | Registros administrativos | N/A |
| **Proposito** | | | | | |
| Las familias vulnerables cuentan con la atención necesaria para aprender a manejar situaciones adversas y de riesgo psicosocial. | Porcentaje de población beneficiada con programas de atención a la familia | (Población total beneficiada con programas de atención a la familia en el año actual/ Total de la población objetivo del programa)*100 | Anual Estratégico Eficiencia | Padrones de beneficiarios | La adecuada divulgación de los productos y servicios orientados a las familias vulnerables favorece el impacto y penetración de la institución en la sociedad |
| **Componentes** | | | | | |
| 1. Programa integral de asistencia médica, psicología y jurídica brindada. | Porcentaje en la prestación de servicios asistenciales orientados al apoyo de familias vulnerables y/o sujetas a asistencia social | (No. de consultas médicas + No. de consultas Psicológicas + Asistencias jurídicas brindadas a familias vulnerables y/o sujetas a asistencia social/ No. de consultas médicas + No. De consultas Psicológicas + Asistencias jurídicas brindadas a familias vulnerables y/o sujetas a asistencia social programadas)*100 | Mensual Gestión Eficiencia | Registros administrativos | Las familias en condiciones de vulnerabilidad demandan atención por parte de la autoridad local. |
| **Actividades** | | | | | |
| 1.1 Impartición de consultas médicas | Porcentaje en el otorgamiento de Consultas médicas | (Consultas médicas otorgadas/Consultas médicas programadas)*100 | Mensual Gestión Eficiencia | Registros administrativos | La población demanda al SMDIF brinda atención médica a la población que lo solicita. |
| 1.2 Impartición de consultas de apoyo psicológico | Porcentaje en el otorgamiento de apoyo psicológico | (Consultas de apoyo psicológico otorgadas /Consultas de apoyo psicológico programadas)*100 | Mensual Gestión Eficiencia | Registros administrativos | La población demanda al SMDIF brindar atención psicológica a través de especialistas. |
| 1.3 Impartición de asesorías jurídica | Porcentaje en el otorgamiento de Asesoría Jurídica | (Asesorías Jurídicas otorgadas/Asesorías Jurídicas Programas)*100 | Mensual Gestión Eficiencia | Registros administrativos | La población demanda al SMDIF brindar asesoría jurídica a través de especialistas. |

**ELABORÓ**

C. EDITH AMPARO MARTÍNEZ TOLEDANO

**TITULAR DEPENDENCIA**

LIC. MARÍA JOSEFINA CASTAÑEDA RUBIO

**TITULAR DE LA UIPPE**

LIC. MARÍA JOSEFINA CASTAÑEDA RUBIO

**SISTEMA MUNICIPAL DIF DE TEPETLIXPA**

## PbRM-01e MATRIZ DE INDICADORES PARA RESULTADOS 2019, POR PROGRAMA PRESUPUESTARIO Y DEPENDENCIA GENERAL

Programa presupuestario: 02060805 Igualdad de trato y oportunidades para la mujer y el hombre

Objetivo del programa presupuestario: Engloba los proyectos para promover en todos los ámbitos sociales la igualdad sustantiva desde una perspectiva de género como una condición necesaria para el desarrollo integral de la sociedad, en igualdad de condiciones, oportunidades, derechos y obligaciones.

Dependencia General: B00 DIRECCIÓN GENERAL

Pilar temático o Eje transversal: Eje transversal I: Igualdad de Género

Tema de desarrollo: Cultura de igualdad y prevención de la violencia contra las mujeres

| Objetivo o resumen narrativo | Indicadores | | | Medios de Verificación | Supuestos |
|---|---|---|---|---|---|
| | Nombre | Fórmula | Frecuencia y Tipo | | |
| **Fin** | | | | | |
| Contribuir a la inserción de mujeres y hombres en actividades productivas a través de la operación de programas que contribuyan a la equidad de género en la sociedad. | Tasa de variación en el número de mujeres que se integran a actividades productivas. | ((Mujeres y hombres se integran a actividades productivas a través de la gestión de programas para la equidad de género en el año actual/Mujeres y hombres que se integran a actividades productivas a través de la gestión de programas para la equidad de género en el año anterior)-1)*100 | Anual Estratégico Eficiencia | Registros administrativos | N/A |
| **Proposito** | | | | | |
| La población cuenta con apoyos diversos para su inserción en el mercado laboral. | Porcentaje de mujeres beneficiadas con programas para su inserción al mercado laboral | (Mujeres y hombresbeneficiados con programas para su inserción al mercado laboral en el año actual/Total de población en el municipio)*100 | Anual Estratégico Eficiencia | Registros administrativos | La población en edad productiva demanda a las autoridades municipales con programas para su inserción en el mercado laboral. |
| **Componentes** | | | | | |
| 1. Capacitación de la mujer y hombres para el trabajo realizado. | Tasa de variación en el número de mujeres y hombres en edad productiva capacitadas. | ((Mujeres y hombres en edad productiva capacitadas en el presente semestre/Mujeres y hombres en edad productiva capacitadas en el semestre anterior)-1)*100 | Semestral Gestión Eficiencia | Registros administrativos | La población solicita a las autoridades municipales brindan capacitación a mujeres en diversas áreas productivas. |
| 2. Apoyos escolares a hijos de madres y padres trabajadoras otorgados | Porcentaje en el otorgamiento de apoyos escolares | (Mujeres y padres trabajadores beneficiadas con apoyos escolares para sus hijos/Mujeres y padres trabajadores que solicitando apoyo escolar para sus hijos)*100 | Semestral Gestión Eficiencia | Registros administrativos | La población solicita a la autoridad municipal otorgar apoyos escolares para hijos de mujeres trabajadoras |
| **Actividades** | | | | | |
| 1.1 Impartición de cursos de formación para el trabajo en distintas áreas productivas. | Porcentaje de mujeres hombres capacitadas en áreas productivas. | (Mujeres y hombres que recibieron capacitación para el trabajo inscritas en el programa de apoyo municipal/ Total de mujeres y ho,bres asistentes a los cursos de capacitación para el trabajo impartidos por el municipio)*100 | Trimestral Gestión Eficiencia | Registros administrativos | La población solicita a las autoridades municipales a brindar capacitación en diferentes áreas productivas. |
| 1.2 Consolidación de una bolsa de trabajo que facilite la inserción laboral de mujeres y hombres. | Porcentaje de beneficiarias a través de la bolsa de trabajo | (Mujeres y hombres colocados en el mercado laboral/Total de Mujeres y hombres inscritas en la bolsa de trabajo)*100 | Trimestral Gestión Eficiencia | Registros administrativos | La población solicita a las autoridades municipales integrar una bolsa de trabajo. |
| 2.1 Recepción y análisis de solicitudes de apoyos escolares. | Porcentaje de la evaluación de solicitudes de apoyo | (Solicitudes de apoyos escolares para hijos de mujeres y hombres trabajadores atendidas/Solicitudes de apoyos escolares para hijos de mujeres y hombrres trabajadores recibidas)*100 | Trimestral Gestión Eficiencia | Registros administrativos | La población solicita a autoridades municipales atender solicitudes de apoyos escolares. |
| 2.2 Entrega de apoyos escolares a hijos de mujeres y hombres trabajadores | Porcentaje en el otorgamiento de Apoyos | (Apoyos entregados/Apoyos programados)*100 | Trimestral Gestión Eficiencia | Registros administrativos | La población solicita a las autoridades municipales entregar apoyos escolares. |

**ELABORÓ**

NOELIA GUADALUPE NAVA CHAVEZ

**TITULAR DEPENDENCIA**

LIC. MARÍA JOSEFINA CASTAÑEDA RUBIO

**TITULAR DE LA UIPPE**

LIC. MARÍA JOSEFINA CASTAÑEDA RUBIO

**SISTEMA MUNICIPAL DIF DE TEPETLIXPA**

**PbRM-01e MATRIZ DE INDICADORES PARA RESULTADOS 2019, POR PROGRAMA PRESUPUESTARIO Y DEPENDENCIA GENERAL**

Programa presupuestario: 02060806 Oportunidades para los jóvenes

Objetivo del programa presupuestario: Contiene acciones que se orientan a brindar más y mejores oportunidades a los jóvenes que les permitan alcanzar su desarrollo físico y mental, y se incorporen a la sociedad de manera productiva.

Dependencia General: E00 AREA DE OPERACIÓN

Pilar temático o Eje transversal: Pilar 1: Social

Tema de desarrollo: Desarrollo humano incluyente, sin discriminación y libre de violencia

| Objetivo o resumen narrativo | Indicadores | | | Medios de Verificación | Supuestos |
|---|---|---|---|---|---|
| | Nombre | Fórmula | Frecuencia y Tipo | | |
| **Fin** | | | | | |
| Contribuir al fortalecimiento e impulso del desarrollo integral de la juventud mediante la operación de programas de formación educativa y profesional, participación social, trabajo y salud. | Tasa de variación en la población juvenil atendida a través de programas de asistencia social. | ((Población juvenil atendida a través de programas de asistencia social en el año actual/Población Juvenil atendida a través de programas de asistencia social en el año anterior)-1)*100 | Anual<br>Estratégico<br>Eficiencia | Padrones de beneficiarios | N/A |
| **Proposito** | | | | | |
| Los jóvenes del municipio tienen acceso a los programas de desarrollo y bienestar social que promueven la integración con igualdad y equidad a las condiciones económicas y sociales del municipio. | Porcentaje de atención a la población juvenil | (Población juvenil beneficiada con programas de asistencia social/Población juvenil del municipio)*100 | Anual<br>Estratégico<br>Eficiencia | Padrón de beneficiarios. | La juventud solicita a la autoridad municipal operar programas de apoyo. |
| **Componentes** | | | | | |
| 1. Becas educativas otorgadas. | Porcentaje en el otorgamiento de Becas educativas | (Becas educativas otorgadas/Becas educativas programadas)*100 | Semestral<br>Gestión<br>Eficiencia | Padrón de beneficiarios. | La población juvenil solicita a las autoridades municipales gestionar recursos para el otorgamiento de becas educativas. |
| 2. Concursos para estimular la participación social de los jóvenes realizados. | Porcentaje de concursos realizados | (Concursos realizados/Concursos Programados)*100 | Semestral<br>Gestión<br>Eficiencia | Convocatorias publicadas. | La población juvenil solicita a las autoridades municipales gestionar concursos de participación en actividades sociales. |
| 3. Apoyos bajo la modalidad de joven emprendedor otorgados. | Porcentaje en el otorgamiento de apoyos a proyectos de jóvenes emprendedores | (Apoyos otorgados/Apoyos Programados)*100 | Semestral<br>Gestión<br>Eficiencia | Padrón de beneficiarios. | La población juvenil solicita a las autoridades municipales gestionar apoyos para actividades de emprendimiento. |
| 4. Espacios para el esparcimiento y deportivos rehabilitados | Porcentaje de espacios rehabilitados | (Espacios rehabilitados/Espacios concertados)*100 | Semestral<br>Gestión<br>Eficiencia | Expedientes Técnicos | La población juvenil solicita a las autoridades organización y colaboración con el gobierno municipal en la rehabilitación de los espacios. |
| **Actividades** | | | | | |
| 1.1 Emisión de convocatoria de becas | Porcentaje de cumplimiento de publicación de convocatoria | (Convocatorias publicadas/ Convocatorias programadas)*100 | Trimestral<br>Gestión<br>Eficiencia | Convocatorias publicadas y divulgadas | La población juvenil solicita a las autoridades la emisión de convocatorias para el otorgamiento de becas. |
| 1.2 Selección de solicitudes de becas | Porcentaje de participación a través de solicitudes de becas | (Solicitudes recibidas/Solicitudes esperadas)*100 | Trimestral<br>Gestión<br>Eficiencia | Formatos de solicitudes | La población juvenil solicita a las autoridades municipales recibir solicitudes de becas para jóvenes. |
| 1.3 Emisión de los estímulos | Porcentaje en el otorgamiento de estímulos | (Monto total de recursos otorgados/Total de recursos programados)*100 | Trimestral<br>Gestión<br>Eficiencia | Padrón de beneficiarios | La población juvenil solicita a las autoridades municipales otorgar estímulos a jóvenes |
| 2.1 Concertación y diseño de concursos. | Porcentaje en la realización de concursos | (Concursos realizados/Concursos programados)*100 | Trimestral<br>Gestión<br>Eficiencia | Registros administrativos | La población juvenil solicita a las autoridades municipales gestionar la realización de concursos para jóvenes. |
| 2.2 Gestión de estímulos a otorgar | Porcentaje de estímulos gestionados | (Estímulos obtenidos/Estímulos gestionados)*100 | Trimestral<br>Gestión<br>Eficiencia | Registros administrativos. | La población juvenil solicita a las autoridades municipales gestionar estímulos para jóvenes. |

**SISTEMA MUNICIPAL DIF DE TEPETLIXPA**

**PbRM-01e MATRIZ DE INDICADORES PARA RESULTADOS 2019, POR PROGRAMA PRESUPUESTARIO Y DEPENDENCIA GENERAL**

Programa presupuestario: 02060806 Oportunidades para los jóvenes

Objetivo del programa presupuestario: Contiene acciones que se orientan a brindar más y mejores oportunidades a los jóvenes que les permitan alcanzar su desarrollo físico y mental, y se incorporen a la sociedad de manera productiva.

Dependencia General: E00 AREA DE OPERACIÓN

Pilar temático o Eje transversal: Pilar 1: Social

Tema de desarrollo: Desarrollo humano incluyente, sin discriminación y libre de violencia

| Objetivo o resumen narrativo | Indicadores | | | Medios de Verificación | Supuestos |
|---|---|---|---|---|---|
| | Nombre | Fórmula | Frecuencia y Tipo | | |
| 2.3 Análisis de proyectos participantes en concursos | Porcentaje en la dictaminación de proyectos | (Proyectos dictaminados/Proyectos recibidos)*100 | Trimestral Gestión Eficiencia | Expedientes integrados. | Las autoridades municipales con en colaboración con instituciones académicas coadyuvan en la valoración de proyectos que concursan. |
| 2.4 Emisión de Resultados | Porcentaje de jóvenes beneficiados | (Jóvenes que reciben estímulos/Jóvenes participantes en concursos)*100 | Trimestral Gestión Eficiencia | Registros administrativos | La población juvenil solicita a las autoridades municipales otorgar estímulos a jóvenes destacados en concursos |
| 3.1 Emisión de Convocatorias | Porcentaje de las convocatorias emitidas | (Convocatorias publicadas/Convocatorias programadas)*100 | Trimestral Gestión Eficiencia | Convocatorias publicadas y divulgadas. | Las autoridades municipales y estatales convienen en la participación juvenil en la esfera emprendedora. |
| 3.2 Concertación de recursos a otorgar | Eficacia en los Recursos gestionados | (Estímulos otorgados/Estímulos gestionados)*100 | Trimestral Gestión Eficiencia | Registros administrativos | La población juvenil solicita a las autoridades municipales gestionar ante autoridades estatales recursos para el otorgamiento de estímulos a jóvenes emprendedores |
| 3.3 Recepción y dictaminación de proyectos | Porcentaje en la dictaminación técnica | (Proyectos dictaminados/Proyectos recibidos)*100 | Trimestral Gestión Eficiencia | Expedientes integrados | Las autoridades estatales dictaminan los proyectos de jóvenes emprendedores |
| 3.4 Emisión de recursos otorgados | Porcentaje de Jóvenes emprendedores beneficiados | (Estímulos otorgados/Estímulos Programados)*100 | Trimestral Gestión Eficiencia | Registros administrativos | Las autoridades estatales gestionan estímulos para proyectos de jóvenes emprendedores. |
| 4.1 Elaboración de un programa de concertación y rehabilitación de lugares de esparcimiento y deportivos. | Porcentaje programas de concertación y rehabilitación | (Acciones de concertación y rehabilitación de lugares de esparcimiento y deportivos realizadas/ Acciones de concertación y rehabilitación de lugares de esparcimiento y deportivos programadas)*100 | Trimestral Gestión Eficiencia | Registros administrativos | Los vecinos de diversos sectores del municipio colaboran y proporcionan apoyo para la rehabiliatción de espacios públicos. |
| 4.2 Elaboración de un programa de actividades para el uso y aprovechamiento de lugares para el esparcimiento y el deporte. | Porcentaje en la actividad recreativa y deportiva | (Actividades recreativas y deportivas realizadas/Actividades recreativas y deportivas realizadas programadas)*100 | Trimestral Gestión Eficiencia | Registros administrativos | La población juvenil solicita a las autoridades municipales promover la habilitación de espacios para esparcimiento y deporte |

**ELABORÓ**

LIC. ELIZABETH GUILLERMINA CORTES GARCIA

**TITULAR DEPENDENCIA**

LIC. MARÍA JOSEFINA CASTAÑEDA RUBIO

**TITULAR DE LA UIPPE**

LIC. MARÍA JOSEFINA CASTAÑEDA RUBIO

# Cuenta Pública 2019
## Estado de Variación en la Hacienda Pública
(Pesos)

**SISTEMA DESCENTRALIZADO MUNICIPAL DIF DE TEPETLIXPA 3019** — **DEL 01 DE ENERO AL 31 DE DICIEMBRE DE 2019**

| Concepto (3) | Hacienda Pública/ Patrimonio Contribuido (4) | Hacienda Pública/ Patrimonio Generado de Ejercicios Anteriores (5) | Hacienda Pública/ Patrimonio Generado del Ejercicio (6) | Exceso o Insuficiencia en la Actualización de la Hacienda Pública / Patrimonio (7) | Total (8) |
|---|---|---|---|---|---|
| **Hacienda Pública / Patrimonio Contribuido Neto 2018 (9)** | **785,882.65** | | | | **785,882.65** |
| Aportaciones | 785,882.65 | | | | **785,882.65** |
| Donaciones de Capital | - | | | | - |
| Actualización de la Hacienda Pública/Patrimonio | - | | | | - |
| **Hacienda Pública / Patrimonio Generado Neto 2018 (10)** | | **338,290.20** | **- 145,685.18** | | **192,605.02** |
| Resultados del Ejercicio (Ahorro/Desahorro) | | | - 145,685.18 | | **- 145,685.18** |
| Resultados de Ejercicios Anteriores | | 338,290.20 | | | **338,290.20** |
| Revalúos | | - | | | - |
| Reservas | | - | | | - |
| Rectificaciones de Resultados de Ejercicios Anteriores | | - | | | - |
| **Exceso o Insuficiencia en la Actualización de la Hacienda Pública/Patrimonio Neto 2018 (11)** | | | | - | - |
| Resultado por Posición Monetaria | | | | - | - |
| Resultado por Tenencia de Activos no Monetarios | | | | - | - |
| **Hacienda Pública / Patrimonio Neto Final 2018 (12)** | **785,882.65** | **338,290.20** | **- 145,685.18** | **-** | **978,487.67** |
| **Cambios en la Hacienda Pública / Patrimonio Contribuido Neto 2019 (13)** | - | | | | - |
| Aportaciones | - | | | | - |
| Donaciones de Capital | - | | | | - |
| Actualización de la Hacienda Pública/Patrimonio | - | | | | - |
| **Variaciones de la Hacienda Pública / Patrimonio Generado Neto 2019 (14)** | | **- 145,685.18** | **509,098.83** | | **363,413.65** |
| Resultados del Ejercicio (Ahorro/Desahorro) | | | 363,413.65 | | **363,413.65** |
| Resultados de Ejercicios Anteriores | | - 145,685.18 | 145,685.18 | | - |
| Revalúos | | | - | | - |
| Reservas | | | - | | - |
| Rectificaciones de Resultados de Ejercicios Anteriores | | | - | | - |
| **Cambios en el Exceso o Insuficiencia en la Actualización de la Hacienda Pública/Patrimonio Neto 2019 (15)** | | | | - | - |
| Resultado por Posición Monetaria | | | | - | - |
| Resultado por Tenencia de Activos no Monetarios | | | | - | - |
| **Hacienda Pública / Patrimonio Neto Final 2019 (16)** | **785,882.65** | **192,605.02** | **363,413.65** | **-** | **1,341,901.32** |

**"Bajo protesta de decir verdad declaramos que los Estados Financieros y sus notas, son razonablemente correctos y son responsabilidad del emisor"**

C. EDITH AMPARO MARTINEZ TOLEDANO
**PRESIDENTA DIF MUNICIPAL**

LIC. MARIA JOSEFINA CASTANEDA RUBIO
**DIRECTORA GENERAL DIF MUNICIPAL**

LIC. ANGELICA VIDAL ANZURES
**TESORERA DIF MUNICIPAL**

# Cuenta Pública 2019

## Servicios Personales (Remuneraciones al Personal Administrativo 2018 y 2019

(Pesos)

**SISTEMA DESCENTRALIZADO MUNICIPAL DIF TEPETLIXPA 3019** (1) **AL 31 DE DICIEMBRE DE 2017 Y AL 31 DE DICIEMBRE DE 2019** (2)

| Concepto (3) | Presupuesto Aprobado (4) | | | Presupuesto Modificado (5) | | | Observaciones (6) |
|---|---|---|---|---|---|---|---|
| | 2018 | 2019 | Variación | 2018 | 2019 | Variación | |
| I. Gasto No Etiquetado | | | | | | | |
| Personal Administrativo y de Servicio Público | 2,422,206.05 | 2,788,430.00 | -366,223.95 | 2,524,890.93 | 2,570,391.92 | -45,500.99 | |
| Personal Administrativo de Servicios de Salud | 0.00 | 0.00 | 0.00 | 0.00 | 0.00 | 0.00 | |
| II. Gasto Etiquetado | | | | | | | |
| Personal Administrativo y de Servicio Público | 0.00 | 0.00 | 0.00 | 0.00 | 0.00 | 0.00 | |
| Personal Administrativo de Servicios de Salud | 0.00 | 0.00 | 0.00 | 0.00 | 0.00 | 0.00 | |
| **Total Anual (7)** | **2,422,206.05** | **2,788,430.00** | **-366,223.95** | **2,524,890.93** | **2,570,391.92** | **-45,500.99** | |

C. EDITH AMPARO MARTINEZ TOLEDANO
**PRESIDENTA DIF MUNICIPAL**

LIC. MARIA JOSEFINA CASTAÑEDA RUBIO
**DIRECTORA GENERAL DIF MUNICIPAL**

LIC. ANGELICA VIDAL ANZURES
**TESORERA DIF MUNICIPAL**

# Cuenta Pública 2019

## Conciliación entre los Ingresos Presupuestarios y Contables

(Pesos)

**SISTEMA DESCENTRALIZADO MUNICIPAL DIF TEPETLIXPA 3019** **DEL 01 DE ENERO AL 31 DE DICIEMBRE DE 2019**

| | |
|---|---|
| **1.- Total de Ingresos Presupuestarios** (3) | 4,124,330.04 |
| | |
| **2.- Más Ingresos contables no presupuestarios** (4) | - |
| 2.1 Ingresos Financieros | |
| 2.2 Incremento por Variación de Inventarios | |
| 2.3 Disminución del Exceso de Estimaciones por Pérdida o Deterioro u Obsolescencia | |
| 2.4 Disminución del Exceso de Provisiones | |
| 2.5 Otros Ingresos y Beneficios Varios | |
| 2.6 Otros ingresos Contables no Presupuestarios | |
| **3.- Menos Ingresos presupuestarios no contables** (5) | 24,180.00 |
| 3.1 Aprovechamientos Patrimoniales | |
| 3.2 Ingresos derivados de Financiamientos | 17,227.00 |
| 3.3 Otros Ingresos Presupuestarios no Contables | 6,953.00 |
| **4.- Total de Ingresos Contables (4=1+2-3)** (6) | 4,100,150.04 |

**"Bajo protesta de decir verdad declaramos que los Estados Financieros y sus notas, son razonablemente correctos y son responsabilidad del emisor"**

C. EDITH AMPARO MARTINEZ TOLEDANO
**PRESIDENTA DIF MUNICIPAL**

LIC. MARIA JOSEFINA CASTANEDA RUBIO
**DIRECTORA GENERAL DIF MUNICIPAL**

LIC. ANGELICA VIDAL ANZURES
**TESORERA DIF MUNICIPAL**

# Cuenta Pública 2019
## Estado Analítico del Ejercicio del Presupuesto de Egresos
## Clasificación Económica (por Tipo de Gasto)
(Pesos)

**SISTEMA DESCENTRALIZADO MUNICIPAL DIF DE TEPETLIXPA 3019** **DEL 01 DE ENERO AL 31 DE DICIEMBRE DE 2019**

| Concepto (3) | Egresos | | | | | | | |
|---|---|---|---|---|---|---|---|---|
| | Aprobado (4) | Ampliaciones / Reducciones (5) | Modificado (6) | Comprometido (7) | Devengado (8) | Ejercido (9) | Pagado (10) | Subejercido (11) |
| **Gasto Corriente (12)** | 5,799,800.00 | - 2,170,009.29 | 3,629,790.71 | - | 17,227.00 | 3,629,790.71 | 3,612,563.71 | - |
| **Gasto de Capital (13)** | 87,000.00 | - 18,739.12 | 68,260.88 | - | - | 68,260.88 | 68,260.88 | - |
| **Amortización de la Deuda y Disminución de los Pasivos (14)** | 6,953.00 | - 6,953.00 | - | - | - | - | - | - |
| **Pensiones y Jubilaciones (15)** | - | - | - | - | - | - | - | - |
| **Participaciones (16)** | - | - | - | - | - | - | - | - |
| **Total del Gasto (17)** | **5,893,753.00** | **- 2,195,701.41** | **3,698,051.59** | **-** | **17,227.00** | **3,698,051.59** | **3,680,824.59** | **-** |

C. EDITH AMPARO MARTINEZ TOLEDANO
**PRESIDENTA DEL DIF**

LIC. MARIA JOSEFINA CASTANEDA RUBIO
**DIRECTORA DEL DIF**

LIC. ANGELICA VIDAL ANZURES
**TESORERA DEL DIF**

# Cuenta Pública 2019

## Estado de Cambios en la Situación Financiera

(Pesos)

**SISTEMA DESCENTRALIZADO MUNICIPAL DIF DE TEPETLIXPA 3019** — **DEL 01 DE ENERO AL 31 DE DICIEMBRE DE 2019**

| Cuenta (3) | Nombre de la Cuenta (4) | Origen (5) | Aplicación (6) |
|---|---|---|---|
| **1000** | **Activo** | | |
| **1100** | **Activo Circulante** | - | **485,668.50** |
| 1110 | Efectivo y Equivalentes | - | 485,384.30 |
| 1120 | Derechos a Recibir Efectivo o Equivalentes | - | 284.20 |
| 1130 | Derechos a Recibir Bienes o Servicios | - | - |
| 1140 | Inventario | - | - |
| 1150 | Almacenes | - | - |
| 1160 | Estimación por Pérdida o Deterioro de Activos Circulantes | - | - |
| 1190 | Otros Activos Circulantes | - | - |
| | | | |
| **1200** | **Activo no Circulante** | **98,745.68** | **60,060.88** |
| 1210 | Inversiones Financieras a Largo Plazo | - | - |
| 1220 | Derechos a Recibir Efectivo o Equivalentes a Largo Plazo | - | - |
| 1230 | Bienes Inmuebles, Infraestructura y Construcciones en Proceso | - | - |
| 1240 | Bienes Muebles | - | 60,060.88 |
| 1250 | Activos Intangibles | - | - |
| 1260 | Depreciación, Deterioro y Amortización Acumulada de Bienes | 98,745.68 | - |
| 1270 | Activos Diferidos | - | - |
| 1280 | Estimación por Pérdida o Deterioro de Activos no Circulantes | - | - |
| 1290 | Otros Activos no Circulantes | - | - |
| | | | |
| **2000** | **Pasivo** | | |
| **2100** | **Pasivo Circulante** | **83,570.05** | **-** |
| 2110 | Cuentas por Pagar a Corto Plazo | 83,570.05 | - |
| 2120 | Documentos por Pagar a Corto Plazo | - | - |
| 2130 | Porción a Corto Plazo de la Deuda Pública a Largo Plazo | - | - |
| 2140 | Títulos y Valores a Corto Plazo | - | - |
| 2150 | Pasivos Diferidos a Corto Plazo | - | - |
| 2160 | Fondos y Bienes de Terceros en Garantía y / o Administración a Corto Plazo | - | - |
| 2170 | Provisiones a Corto Plazo | - | - |
| 2190 | Otros Pasivos a Corto Plazo | - | - |
| | | | |
| **2200** | **Pasivo no Circulante** | - | - |
| 2210 | Cuentas por Pagar a Largo Plazo | - | - |
| 2220 | Documentos por Pagar a Largo Plazo | - | - |
| 2230 | Deuda Pública a Largo Plazo | - | - |
| 2240 | Pasivos Diferidos a Largo Plazo | - | - |
| 2250 | Fondos y Bienes de Terceros en Garantía y / o en Administración a Largo Plazo | - | - |
| 2260 | Provisiones a Largo Plazo | - | - |
| | | | |
| **3000** | **Hacienda Pública / Patrimonio** | | |
| **3100** | **Hacienda Pública / Patrimonio Contribuido** | - | - |
| 3110 | Aportaciones | - | - |
| 3120 | Donaciones de Capital | - | - |
| 3130 | Actualización de la Hacienda Pública / Patrimonio | - | - |
| | | | |
| **3200** | **Hacienda Pública / Patrimonio Generado** | **509,098.83** | **145,685.18** |
| 3210 | Resultados del Ejercicio: (Ahorro/Desahorro) | 509,098.83 | - |
| 3220 | Resultados de Ejercicios Anteriores | - | 145,685.18 |
| 3230 | Revalúos | - | - |
| 3240 | Reservas | - | - |
| 3250 | Rectificaciones de Resultados de Ejercicios Anteriores | - | - |
| | | | |
| **3300** | **Exceso o Insuficiencia en la Actualización de la Hacienda Pública / Patrimonio** | - | - |
| 3310 | Resultado por Posición Monetaria | - | - |
| 3320 | Resultado por Tenencia de Activos no Monetarios | - | - |
| | | | |
| | **Total (7)** | 691,414.56 | 691,414.56 |

**"Bajo protesta de decir verdad declaramos que los Estados Financieros y sus notas, son razonablemente correctos y son responsabilidad del emisor"**

C. EDITH AMPARO MARTINEZ TOLEDANO
**PRESIDENTA DIF MUNICIPAL**

LIC. MARIA JOSEFINA CASTAÑEDA RUBIO
**DIRECTORA GENERAL DIF MUNICIPAL**

LIC. ANGELICA VIDAL ANZURES
**TESORERA DIF MUNICIPAL**

# Cuenta Pública 2019

## Conciliación entre los Egresos Presupuestarios y los Gastos Contables

(Pesos)

**SISTEMA DESCENTRALIZADO MUNICIPAL DIF TEPETLIXPA 3019** | **DEL 01 DE ENERO AL 31 DE DICIEMBRE DE 2019**

| | |
|---|---|
| **1.- Total de Egresos Presupuestarios** (3) | 3,698,051.59 |
| **2.- Menos Egresos Presupuestarios no Contables** (4) | 60,060.88 |
| 2.1 Materias Primas y Materiales de Producción y Comercialización | |
| 2.2 Materiales y Suministros | |
| 2.3 Mobiliario y Equipo de Administración | 60,060.88 |
| 2.4 Mobiliario y Equipo Educacional y Recreativo | |
| 2.5 Equipo e Instrumental Médico y de Laboratorio | |
| 2.6 Vehículos y Equipo de Transporte | |
| 2.7 Equipo de Defensa y Seguridad | |
| 2.8 Maquinaria, Otros Equipos y Herramientas | |
| 2.9 Activos Biológicos | |
| 2.10 Bienes Inmuebles | |
| 2.11 Activos Intangibles | |
| 2.12 Obra Pública en Bienes de Dominio Público | |
| 2.13 Obra Pública en Bienes Propios | |
| 2.14 Acciones y Participaciones de Capital | |
| 2.15 Compra de Títulos y Valores | |
| 2.16 Concesión de Prestamos | |
| 2.17 Inversiones en Fideicomisos, Mandatos y Otros Análogos | |
| 2.18 Provisiones para Contingencias y Otras Erogaciones Especiales | |
| 2.19 Amortización de la Deuda Pública | |
| 2.20 Adeudos de Ejercicios Fiscales Anteriores (ADEFAS) | |
| 2.21 Otros Egresos Presupuestarios no Contables | |
| **3.- Más Gastos Contables no Presupuestarios**(5) | 98,745.68 |
| 3.1 Estimaciones Depreciaciones, Deterioros, Obsolescencia y Amortizaciones | 98,745.68 |
| 3.2 Provisiones | |
| 3.3 Disminución de Inventarios | |
| 3.4 Aumento por insuficiencia de Estimaciones por Pérdida o Deterioro u Obsolescencia | |
| 3.5 Aumento por Insuficiencia de Provisiones | |
| 3.6 Otros Gastos | |
| 3.7 Otros Gastos Contables no Presupuestarios | |
| **4.-Total de Gasto Contable (4=1-2+3)** (6) | 3,736,736.39 |

**"Bajo protesta de decir verdad declaramos que los Estados Financieros y sus notas, son razonablemente correctos y son responsabilidad del emisor"**

C. EDITH AMPARO MARTINEZ TOLEDANO
**PRESIDENTA DIF MUNICIPAL**

LIC. MARIA JOSEFINA CASTANEDA RUBIO
**DIRECTORA GENERAL DIF MUNICIPAL**

LIC. ANGELICA VIDAL ANZURES
**TESORERA DIF MUNICIPAL**

# Cuenta Pública 2019

## Estado Analítico del Ejercicio del Presupuesto de Egresos

## Clasificación Administrativa

## (Pesos)

**SISTEMA DESCENTRALIZADO MUNICIPAL DIF TEPETLIXPA 3019** **AL 31 DE DICIEMBRE DE 2019**

| Dependencias (3) | Egresos | | | | | | | |
|---|---|---|---|---|---|---|---|---|
| | Aprobado (4) | Ampliaciones / Reducciones (5) | Modificado (6) | Comprometido (7) | Devengado (8) | Ejercido (9) | Pagado (10) | Subejercido (11) |
| A00 PRESIDENCIA | 1,734,787.00 | - 497,934.27 | 1,236,852.73 | - | 5,751.00 | 1,236,852.73 | 1,231,101.73 | - |
| B00 DIRECCIÓN GENERAL | 745,458.00 | - 284,673.65 | 460,784.35 | - | 2,326.00 | 460,784.35 | 458,458.35 | - |
| C00 TESORERIA | 856,853.00 | - 300,215.76 | 556,637.24 | - | 2,694.00 | 556,637.24 | 553,943.24 | - |
| E00 AREA DE OPERACIÓN | 2,556,655.00 | - 1,112,877.73 | 1,443,777.27 | - | 6,456.00 | 1,443,777.27 | 1,437,321.27 | - |
| F00 AREA DE GESTION SOCIAL | - | - | - | - | - | - | - | - |
| G00 CONTRALORIA INTERNA | - | - | - | - | - | - | - | - |
| **Total (12)** | **5,893,753.00** | **- 2,195,701.41** | **3,698,051.59** | **-** | **17,227.00** | **3,698,051.59** | **3,680,824.59** | **-** |

C. EDITH AMPARO MARTINEZ TOLEDANO
**PRESIDENTA DEL DIF**

LIC. MARIA JOSEFINA CASTAÑEDA RUBIO
**DIRECTORA DEL DIF**

LIC. ANGELICA VIDAL ANZURES
**TESORERA DEL DIF**

# Cuenta Pública 2019

**Estado de Flujos de Efectivo**

(Pesos)

**SISTEMA DESCENTRALIZADO MUNICIPAL DIF DE TEPETLIXPA 3019** — **DEL 01 DE ENERO AL 31 DE DICIEMBRE DE 2019**

| Concepto (3) | Importe 2019 (4) | Importe 2018 (4) |
|---|---|---|
| **Flujos de Efectivo de las Actividades de Operación** | | |
| **Origen (5)** | **450,462.37** | **658,937.11** |
| Impuestos | | |
| Cuotas y Aportaciones de Seguridad Social | | |
| Contribuciones de Mejoras | | |
| Derechos | | |
| Productos de Tipo Corriente | | |
| Aprovechamientos de Tipo Corriente | | |
| Ingresos por Ventas de Bienes y Servicios | 46,271.00 | - 27,666.00 |
| Ingresos no Comprendidos en los Numerales Anteriores Causados en Ejercicios Fiscales Anteriores Pendientes de Liquidación o Pago | | |
| Participaciones y Aportaciones | | - 50,000.00 |
| Transferencias, Asignaciones, Subsidios y Otras Ayudas | 404,630.85 | 735,855.97 |
| Otros Orígenes de Operación | - 439.48 | 747.14 |
| **Aplicación (6)** | **- 58,636.46** | **936,543.66** |
| Servicios Personales | 49,282.46 | 557,749.36 |
| Materiales y Suministros | 18,193.20 | 90,895.76 |
| Servicios Generales | - 97,510.34 | 227,639.89 |
| Transferencias Internas y Asignaciones al Sector Público | | |
| Transferencias al Resto del Sector Público | | |
| Subsidios y Subvenciones | | |
| Ayudas Sociales | - 42,605.48 | 41,325.87 |
| Pensiones y Jubilaciones | | |
| Transferencias a Fideicomisos, Mandatos y Contratos Análogos | | |
| Transferencias a la Seguridad Social | | |
| Donativos | | |
| Transferencias al Exterior | | |
| Participaciones | | |
| Aportaciones | | |
| Convenios | | |
| Otras Aplicaciones de Operación | 14,003.70 | 18,932.78 |
| **Flujos Netos de Efectivo por Actividades de Operación** | **509,098.83** | **- 277,606.55** |
| **Flujos de Efectivo de las Actividades de Inversión** | | |
| **Origen** | **98,745.68** | **100,239.82** |
| Bienes Inmuebles, Infraestructura y Construcciones en Proceso | | |
| Bienes Muebles | | |
| Otros Orígenes de Inversión | 98,745.68 | 100,239.82 |
| **Aplicación** | **60,345.08** | **185,399.00** |
| Bienes Inmuebles, Infraestructura y Construcciones en Proceso | | |
| Bienes Muebles | 60,060.88 | 185,399.00 |
| Otras Aplicaciones de Inversión | 284.20 | |
| **Flujos Netos de Efectivo de las Actividades de Inversión** | **38,400.60** | **- 85,159.18** |
| **Flujo de Efectivo por Actividades de Financiamiento** | | |
| **Origen** | **83,570.05** | **154,732.87** |
| Endeudamiento Neto | - | - |
| Interno | | |
| Externo | | |
| Otros Orígenes de Financiamiento | 83,570.05 | 154,732.87 |
| **Aplicación** | **145,685.18** | **447,751.01** |
| Servicios de la Deuda | - | - |
| Interno | | |
| Externo | | |
| Otras Aplicaciones de Financiamiento | 145,685.18 | 447,751.01 |
| **Flujos Netos de Efectivo por Actividades de Financiamiento** | **- 62,115.13** | **- 293,018.14** |
| **Incremento/Disminución Neta en el Efectivo y Equivalentes al Efectivo** | **485,384.30** | **- 655,783.87** |
| **Efectivo y Equivalentes al Efectivo al Inicio del Ejercicio** | **6,952.61** | 662,736.48 |
| **Efectivo y Equivalentes al Efectivo al Final del Ejercicio** | **492,336.91** | **6,952.61** |

**"Bajo protesta de decir verdad declaramos que los Estados Financieros y sus notas, son razonablemente correctos y son responsabilidad del emisor"**

C. EDITH AMPARO MARTINEZ TOLEDANO
**PRESIDENTA DIF MUNICIPAL**

LIC. MARIA JOSEFINA CASTANEDA RUBIO
**DIRECTORA GENERAL DIF MUNICIPAL**

LIC. ANGELICA VIDAL ANZURES
**TESORERA DIF MUNICIPAL**

# Cuenta Pública 2019

## Estado Analítico del Ejercicio Presupuestal de Egresos Clasificación Funcional (Finalidad y Función)

(Pesos)

**SISTEMA DESCENTRALIZADO MUNICIPAL DIF TEPETLIXPA 3019** — **AL 31 DE DICIEMBRE DE 2019**

| Finalidad y Función (3) | Egresos | | | | | | | |
|---|---|---|---|---|---|---|---|---|
| | Aprobado (4) | Ampliaciones / Reducciónes (5) | Modificado (6) | Comprometido (7) | Devengado (8) | Ejercido (9) | Pagado (10) | Subejercicio (11) |
| **01 Gobierno** | **856,853.00** | **- 300,215.76** | **556,637.24** | **-** | **2,694.00** | **556,637.24** | **553,943.24** | **-** |
| 01 Legislación | | | | | | | | |
| 02 Justicia | | | | | | | | |
| 03 Coordinación de la Política de Gobierno | | | | | | | | |
| 04 Relaciones Exteriores | | | | | | | | |
| 05 Asuntos Financieros y Hacendarios | 856,853.00 | - 300,215.76 | 556,637.24 | - | 2,694.00 | 556,637.24 | 553,943.24 | - |
| 06 Seguridad Nacional | | | | | | | | |
| 07 Asuntos de Órden Público y de Seguridad Interior | | | | | | | | |
| 08 Otros Servicios Generales | | | | | | | | |
| | | | | | | | | |
| **02 Desarrollo Social** | **5,036,900.00** | **- 1,895,485.65** | **3,141,414.35** | **-** | **14,533.00** | **3,141,414.35** | **3,126,881.35** | **-** |
| 01 Protección Ambiental | | | | | | | | |
| 02 Vivienda y Servicios a la Comunidad | | | | | | | | |
| 03 Salud | 567,957.00 | - 174,548.73 | 393,408.27 | - | 2,112.00 | 393,408.27 | 391,296.27 | - |
| 04 Recreación, Cultura y otras Manifestaciones Sociales | | | | | | | | |
| 05 Educación | 384,422.00 | - 119,815.46 | 264,606.54 | - | 1,037.00 | 264,606.54 | 263,569.54 | - |
| 06 Protección Social | 4,084,521.00 | - 1,601,121.46 | 2,483,399.54 | - | 11,384.00 | 2,483,399.54 | 2,472,015.54 | - |
| 07 Otros Asuntos Sociales | | | | | | | | |
| | | | | | | | | |
| **03 Desarrollo Económico** | **-** | **-** | **-** | **-** | **-** | **-** | **-** | **-** |
| 01 Asuntos Económicos, Comerciales y Laborales en General | | | | | | | | |
| 02 Agropecuaria, Silvicultura, Pesca y Caza | | | | | | | | |
| 03 Combustibles y Energía Minera, Manufacturas | | | | | | | | |
| 04 Transporte | | | | | | | | |
| 05 Comunicaciones | | | | | | | | |
| 06 Turismo | | | | | | | | |
| 07 Ciencia, Tecnología e Innovación | | | | | | | | |
| 08 Otras Industrias y Otros Asuntos Económicos | | | | | | | | |
| | | | | | | | | |
| **04 Otras no Clasificadas en Funciones Anteriores** | **-** | **-** | **-** | **-** | **-** | **-** | **-** | **-** |
| 01 Transacciones de la Deuda Pública /Costo Financiero de la Deuda | | | | | | | | |
| 02 Transferecnias, Participaciones y Aportaciones entre Diferentes Niveles y Ordenes de Gobierno | | | | | | | | |
| 03 Saneamiento del Sistema Financiero | | | | | | | | |
| 04 Adeudos de Ejercicios Fiscales Anteriores | | | | | | | | |
| | | | | | | | | |
| **Total: (12)** | **5,893,753.00** | **- 2,195,701.41** | **3,698,051.59** | **-** | **17,227.00** | **3,698,051.59** | **3,680,824.59** | **-** |

C. EDITH AMPARO MARTINEZ TOLEDANO
**PRESIDENTA DIF MUNICIPAL**

LIC. MARIA JOSEFINA CASTAÑEDA RUBIO
**DIRECTORA GENERAL DIF MUNICIPAL**

LIC. ANGELICA VIDAL ANZURES
**TESORERA DIF MUNICIPAL**

# Cuenta Pública 2019
## Estado Analítico del Activo
(Pesos)

**SISTEMA DESCENTRALIZADO MUNICIPAL DIF DE TEPETLIXPA 3019** **DEL 01 DE ENERO AL 31 DE DICIEMBRE DE 2019**

| Concepto (3) | Saldo Inicial (4) | Cargos del Período (5) | Abonos del Período (6) | Saldo Final (7) | Variación del Período (8) |
|---|---|---|---|---|---|
| | 1 | 2 | 3 | 4=(1+2-3) | (4-1) |
| **ACTIVO** | | | | | |
| **Activo Circulante** | **7,073.61** | **8,037,817.87** | **7,552,149.37** | **492,742.11** | **485,668.50** |
| Efectivo y Equivalentes | 6,952.61 | 8,030,837.67 | 7,545,453.37 | 492,336.91 | 485,384.30 |
| Derechos a Recibir Efectivo o Equivalentes | 121.00 | 6,980.20 | 6,696.00 | 405.20 | 284.20 |
| Derechos a Recibir Bienes o Servicios | - | - | - | - | - |
| Inventarios | - | - | - | - | - |
| Almacenes | - | - | - | - | - |
| Estimación por Pérdida o Deterioro de Activos Circulantes | - | - | - | - | - |
| Otros Activos Circulantes | - | - | - | - | - |
| **Activo no Circulante** | **1,003,887.09** | **91,475.17** | **130,159.97** | **965,202.29** | **- 38,684.80** |
| Inversiones Financieras a Largo Plazo | - | - | - | - | - |
| Derechos a Recibir Efectivo o Equivalentes a Largo Plazo | - | - | - | - | - |
| Bienes Inmuebles, Infraestructura y Construcciones en Proceso | 472,464.00 | - | - | 472,464.00 | - |
| Bienes Muebles | 805,714.77 | 60,060.88 | - | 865,775.65 | 60,060.88 |
| Activos Intangibles | - | - | - | - | - |
| Depreciación, Deterioro y Amortización Acumulada de Bienes | - 274,291.68 | - | 98,745.68 | - 373,037.36 | - 98,745.68 |
| Activos Diferidos | - | 31,414.29 | 31,414.29 | - | - |
| Estimación por Pérdida o Deterioro de Activos no Circulantes | - | - | - | - | - |
| Otros Activos no Circulantes | - | - | - | - | - |
| **Total del Activo (9)** | **1,010,960.70** | **8,129,293.04** | **7,682,309.34** | **1,457,944.40** | **446,983.70** |

**"Bajo protesta de decir verdad declaramos que los Estados Financieros y sus notas, son razonablemente correctos y son responsabilidad del emisor"**

C. EDITH AMPARO MARTINEZ TOLEDANO
**PRESIDENTA DIF MUNICIPAL**

LIC. MARIA JOSEFINA CASTAÑEDA RUBIO
**DIRECTORA GENERAL DIF MUNICIPAL**

LIC. ANGELICA VIDAL ANZURES
**TESORERA DIF MUNICIPAL**

# Cuenta Pública 2019

## Inventario de Bienes Inmuebles

(Pesos)

1.- MUNICIPIO: TEPETLIXPA
2.- NUMERO: 019

3.-

| | |
|---|---|
| AYUNTAMIENTO | |
| ODAS | |
| DIF | X |
| IMCUFIDE | |
| OTROS | |

ESPECIFICAR_____

4.- FEHA: 31 DE DICIEMBRE DE 2019

### INVENTARIO DE BIENES INMUEBLES

| 5 | 6 | | 7 | 8 | 9 | 10 | 11 | | | | 12 | 13 | 14 | 15 | 16 | 17 | 18 | 19 | 20 | 21 | 22 | 23 | | | 24 | 25 | | | | 27 |
|---|---|---|---|---|---|---|---|---|---|---|---|---|---|---|---|---|---|---|---|---|---|---|---|---|---|---|---|---|---|
| NUM. PROG. | NUM. DE CUENTA | NUM. DE SUBCUENTA | NOMBRE DE LA CUENTA | NOMBRE DEL INMUEBLE | UBICACIÓN | LOCALIDAD | MEDIDAS Y COLINDANCIAS | | | | SUPERFICIE M2 | SUPERFICIE CONSTRUIDA M2 | FECHA DE ADQUISICION | VALOR DE ADQUISICIÓN | USO | DOCUMENTO QUE ACREDITA LA POSESIÓN | NUMERO DE ESCRITURA Y/O FECHA DEL CONTRATO | NUMERO DEL REGISTRO PUBLICO DE LA PROPIEDAD | CLAVE CATASTRAL | VALOR CATASTRAL | MODALIDAD DE ADQUISICION | POLIZAS | | | FECHA DE ALTA | DEPRECIACIÓN | | | | COMENTARIOS |
| | | | | | | | NORTE | SUR | ORIENTE | PONIENTE | | | | | | | | | | | | TIPO | NUMERO | FECHA | | TIEMPO DE VIDA UTIL | % | ANUAL | ACUMULADA | |
| 1 | 1233 | 5 | BIENES INMUEBLES -- EDIFICIOS - EDIFICIOS ADMINISTRATIVOS | EDIFICIO ADMINISTRATIVO | AV. MORELOS S/N CENTRO TEPETLIXPA | TEPETLIXPA | 43.3 AV. MORELOS | 48.2 AV. MORELOS | 26.25 PARRAQUIA SAN ESTEBAN | | 307.00 | 78.12 | 0000-00-00 | 475,464.00 | EDIF. PUB.O COMERCIAL | | 160 | LIBRO 1 SEC.1 PART.399 | 020 001 045 002 00 000 | 472,464.00 | DONACION | | | 0000-00-00 | 2016-09-22 12:44:06 | 45 AÑOS | 2 | 9,449.28 | 47,246.40 | |

Ayuntamiento Constitucional Tepetlixpa 2019 - 2021 Gobierno y Transformación Juntos

CONTRALORÍA INTERNA

DIF Tepetlixpa 2019-2021 "Un presente con futuro" PRESIDENCIA

C. EDITH AMPARO MARTINEZ TOLEDANO
**PRESIDENTA DIF MUNICIPAL**

DIF Tepetlixpa 2019-2021 "Un presente con futuro" DIRECCION

LIC. MARIA JOSEFINA CASTAÑEDA RUBIO
**DIRECTORA GENERAL DIF MUNICIPAL**

DIF Tepetlixpa 2019-2021 "Un presente con futuro" TESORERIA

LIC. ANGELICA VIDAL ANZURES
**TESORERA DIF MUNICIPAL**

LIC. MAURICIO LIMA GARCIA
**CONTRALOR INTERNO MUNICIPAL**

**Notas:**

1) La depreciación solamente se aplicará para la cuenta 1233 Edificios no Habitacionales
2) Respecto al valor de adquisición y valor catastral el formato a utilizar será de número para su adecuada fiscalización, en caso de no cumplir con este requerimiento se considerará como no presentada.

# Cuenta Pública 2019

## Estado Analítico de la Deuda y Otros Pasivos

(Pesos)

**SISTEMA MUNICIPAL DIF DE TEPETLIXPA, 3019** — **AL 31 DE DICIEMBRE DE 2019**

| Denominación de las Deudas (3) | Moneda de Contratación (4) | Institución o País Acreedor (5) | Saldo Inicial del Período (6) | Saldo Final del Período (7) |
|---|---|---|---|---|
| **Deuda Pública** | | | | |
| **Corto Plazo** | | | | |
| **Deuda Interna** | | | - | - |
| Instituciones de Crédito: | | | | |
| Títulos y Valores | | | | |
| Arrendamientos Financieros | | | | |
| **Deuda Externa** | | | - | - |
| Organismos Financieros Internacionales | | | | |
| Deuda Bilateral | | | | |
| Títulos y Valores | | | | |
| Arrendamientos Financieros | | | | |
| **Subtotal Corto Plazo (8)** | | | - | - |
| **Largo Plazo** | | | | |
| **Deuda Interna** | | | - | - |
| Instituciones de Crédito: | | | | |
| Títulos y Valores | | | | |
| Arrendamientos Financieros | | | | |
| **Deuda Externa** | | | - | - |
| Organismos Financieros Internacionales | | | | |
| Deuda Bilateral | | | | |
| Títulos y Valores | | | | |
| Arrendamientos Financieros | | | | |
| **Subtotal Largo Plazo (9)** | | | - | - |
| **Otros Pasivos:** (10) | | | **32,473.03** | **116,043.08** |
| **2112 PROVEEDORES POR PAGAR A CORTO PLAZO** | | | - | **1,172.00** |
| 0001 - 0003 - 2016 | | TELEFONOS DE MEXICO S.A. DE C.V. (2016) | - 0.17 | - 0.17 |
| 0001 - 0020 - 2019 | | PEREZ RODRIGUEZ JAVIER "FARMACIAS DEL PASTILLERO" | - | 1,172.00 |
| 0001 - 0158 - 2017 | | NATIVIDAD AVILA MARTINEZ | - 14,636.09 | - 14,636.09 |
| 0001 - 0158 - 2018 | | NATIVIDAD AVILA MARTINEZ | 14,636.26 | 14,636.26 |
| **2117 RETENCIONES Y CONTRIBUCIONES POR PAGAR A CORTO PLAZO** | | | **9,538.27** | **75,370.57** |
| 0001 - 0001 - 0002 - 0003 | | ISSEMYM RETENCIONES DE CUOTAS PARA FONDO SOLIDA | - | |
| 0001 - 0001 - 0002 - 0004 | | ISSEMYM RETENCIONES DE CUOTAS PARA EL SERVICIO DE | - | |
| 0001 - 0001 - 0002 - 0007 | | ISSEMYM SISTEMA DE CAPITALIZACION INDIVIDUAL | - | |
| 0001 - 0001 - 0002 - 0008 | | RETENCIONES Y APORTACIONES POR PAGAR ISSEMYM | - | |
| 0001 - 0001 - 0003 - 0001 | | RETENCIONES DE I.S.P.T. | - | 65,427.58 |
| 0001 - 0001 - 0003 - 0002 | | 10 % SOBRE HONORARIOS (I.S.R.) | 9,538.27 | 9,942.99 |
| **2119 OTRAS CUENTAS POR PAGAR A CORTO PLAZO** | | | **22,934.76** | **39,500.51** |
| 0002 - 0001 - 0001 - 0001 | | ANGELICA VIDAL ANZURES | 1,249.74 | 1,249.74 |
| 0002 - 0001 - 0001 - 0011 | | GOBIERNO DEL ESTADO DE MEXICO | 21,685.02 | 21,685.02 |
| 0002 - 0001 - 0001 - 0018 | | SECRETARIA DE FINANZAS - GOBIERNO DEL ESTADO DE MI | - | 16,055.00 |
| 0002 - 0001 - 0001 - 0019 | | ANGELICA VIDAL ANZURES (TESORERA DIF MPAL 2019-202 | - | 510.75 |
| **Total Deuda y Otros Pasivos** (11) | | | **32,473.03** | **116,043.08** |

**"Bajo protesta de decir verdad declaramos que los Estados Financieros y sus notas, son razonablemente correctos y son responsabilidad del emisor"**

C. EDITH AMPARO MARTINEZ TOLEDANO
**PRESIDENTA DIF MUNICIPAL**

LIC. MARIA JOSEFINA CASTAÑEDA RUBIO
**DIRECTORA GENERAL DIF MUNICIPAL**

LIC. ANGELICA VIDAL ANZURES
**TESORERA DIF MUNICIPAL**

# Cuenta Pública 2019
## Gasto por Categoria Programática
(Pesos)

**SISTEMA DESCENTRALIZADO MUNICIPAL DIF TEPETLIXPA 3019** **AL 31 DE DICIEMBRE DE 2019**

| Concepto (3) | | Egresos | | | | | | | |
|---|---|---|---|---|---|---|---|---|---|
| | | Aprobado (4) | Ampliaciones / Reducciones (5) | Modificado (6) | Comprometido (7) | Devengado (8) | Ejercido (9) | Pagado (10) | Subejercido (11) |
| | PROGRAMAS | | | | | | | | |
| 01050202 | FORTALECIMIENTO DE LOS INGRESOS | 856,853.00 | - 300,215.76 | 556,637.24 | - | 2,694.00 | 556,637.24 | 553,943.24 | - |
| 02030101 | PREVENCIÓN MÉDICA PARA LA COMUNIDAD | 540,177.00 | - 148,416.53 | 391,760.47 | - | 2,112.00 | 391,760.47 | 389,648.47 | - |
| 02030201 | ATENCIÓN MÉDICA | 27,780.00 | - 26,132.20 | 1,647.80 | - | - | 1,647.80 | 1,647.80 | - |
| 02050603 | ALIMENTACIÓN PARA LA POBLACIÓN INFANTIL | 384,422.00 | - 119,815.46 | 264,606.54 | - | 1,037.00 | 264,606.54 | 263,569.54 | - |
| 02060501 | ALIMENTACIÓN Y NUTRICIÓN FAMILIAR | 65,760.00 | - 59,961.16 | 5,798.84 | - | - | 5,798.84 | 5,798.84 | - |
| 02060801 | PROTECCIÓN A LA POBLACIÓN INFANTIL Y ADOLESCENTE | 258,453.00 | - 103,437.82 | 155,015.18 | - | 443.00 | 155,015.18 | 154,572.18 | - |
| 02060802 | ATENCIÓN A PERSONAS CON DISCAPACIDAD | 482,331.00 | - 268,264.22 | 214,066.78 | - | 559.00 | 214,066.78 | 213,507.78 | - |
| 02060803 | APOYO A LOS ADULTOS MAYORES | 233,865.00 | - 55,713.52 | 178,151.48 | - | 1,049.00 | 178,151.48 | 177,102.48 | - |
| 02060804 | DESARROLLO INTEGRAL DE LA FAMILIA | 2,060,774.00 | - 604,613.02 | 1,456,160.98 | - | 7,007.00 | 1,456,160.98 | 1,449,153.98 | - |
| 02060805 | IGUALDAD DE TRATO Y OPORTUNIDADES PARA LA MUJER Y EL HOMBRE | 597,167.00 | - 197,568.68 | 399,598.32 | - | 2,075.00 | 399,598.32 | 397,523.32 | - |
| 02060806 | OPORTUNIDADES PARA LOS JÓVENES | 386,171.00 | - 311,563.04 | 74,607.96 | - | 251.00 | 74,607.96 | 74,356.96 | - |
| **Total (12)** | | **5,893,753.00** | **- 2,195,701.41** | **3,698,051.59** | **-** | **17,227.00** | **3,698,051.59** | **3,680,824.59** | **-** |

C. EDITH AMPARO MARTINEZ TOLEDANO
**PRESIDENTA DIF MUNICIPAL**

LIC. MARIA JOSEFINA CASTANEDA RUBIO
**DIRECTORA GENERAL DIF MUNICIPAL**

LIC. ANGELICA VIDAL ANZURES
**TESORERA DIF MUNICIPAL**

# Cuenta Pública 2019
## Inventario de Bienes Muebles
(Pesos)

| | |
|---|---|
| AYUNTAMIENTO | |
| DIF | X |
| 3 ODAS | |
| IMCUFIDE | |
| OTROS | |

ESPECIFICAR_____

1.- MUNICIPIO: TEPETLIXPA
2.- NUMERO: 3019

4.- FEHA: 31 DE DICIEMBRE DE 2019

## INVENTARIO DE BIENES MUEBLES

| 5 | 6 | | 7 | 8 | 9 | 10 | 11 | 12 | 13 | 14 | | | | 15 | | | 16 | 17 | 18 | | | | 19 |
|---|---|---|---|---|---|---|---|---|---|---|---|---|---|---|---|---|---|---|---|---|---|---|---|
| | | | | | | | | | | FACTURA | | | | POLIZAS | | | | | DEPRECIACIÓN | | | | |
| NUM. PROG. | CUENTA | SUBCUENTA | NOMBRE DE LA CUENTA | NUMERO DE INVENTARIO | NOMBRE DEL RESGUARDATARIO | NOMBRE DEL MUEBLE | MARCA | MODELO | NUMERO DE SERIE | NUMERO | FECHA | PROVEEDOR | COSTO | TIPO | NUMERO | FECHA | FECHA DE MOVIMIENTO DE ALTA | AREA RESPONSABLE | TIEMPO DE VIDA UTIL | % | ANUAL | ACUMULADA | COMENTARIOS |
| 1 | 1241 | 4 | BIENES MUEBLES--MOBILIARIO Y EQUIPO DE ADMINISTRACIÓN | TEP-3-019-A00-000005 | AGUILA MARTINEZ GLORIA NADSHIELE | ARCHIVERO | NINGUNA | NINGUNO | S/S | 9724 | 1997-10-11 | MAQUINAS Y MUEBLES, S.A. DE C.V. | 2,070.00 | D | 0 | 1997-10-13 | 2017-01-08 21:16:30 | PRESIDENCIA | | 3 | 62.10 | 310.50 | |
| 2 | 1241 | 4 | BIENES MUEBLES--MOBILIARIO Y EQUIPO DE ADMINISTRACIÓN | TEP-3-019-A00-000006 | AGUILA MARTINEZ GLORIA NADSHIELE | ARCHIVERO | NINGUNA | NINGUNO | S/S | 9724 | 1997-10-11 | MAQUINAS Y MUEBLES, S.A. DE C.V. | 1,265.00 | D | 0 | 1997-10-13 | 2017-01-08 21:20:26 | PRESIDENCIA | | 3 | 37.95 | 189.75 | |
| 3 | 1241 | 4 | BIENES MUEBLES--MOBILIARIO Y EQUIPO DE ADMINISTRACIÓN | TEP-3-019-A00-000007 | AGUILA MARTINEZ GLORIA NADSHIELE | DVR DE 8 CANALES | NINGUNA | NINGUNO | S/S | 1177 | 2013-06-14 | GUTIERREZ LUCONA GENARO | 2,900.00 | D | 0 | 2013-06-17 | 2017-01-08 21:29:26 | PRESIDENCIA | | 20 | 580.00 | 2,900.00 | 1241 004 001 007 |
| 4 | 1241 | 4 | BIENES MUEBLES--MOBILIARIO Y EQUIPO DE ADMINISTRACIÓN | TEP-3-019-A00-000008 | AGUILA MARTINEZ GLORIA NADSHIELE | CPU PROCES AMD QUAD CORE | ENSAMBLADA | AMD QUAD CORE | S/S | 4908 | 2015-04-29 | OSCAR PAEZ CASTILLO | 4,060.00 | D | 55 | 2015-04-29 | 2017-01-08 21:35:13 | PRESIDENCIA | | 20 | 812.00 | 4,060.00 | 1241 004 001 011 |
| 5 | 1241 | 4 | BIENES MUEBLES--MOBILIARIO Y EQUIPO DE ADMINISTRACIÓN | TEP-3-019-A00-000009 | AGUILA MARTINEZ GLORIA NADSHIELE | COMPUTADORA ENSAMBLADA | ENSAMBLADA | INTEL DUSCL CORE 2.6 GHZ | S/S | 2107 | 2010-04-30 | ISIDRO CELSO DAVALOS AGUILAR | 7,192.00 | D | 0 | 2010-04-30 | 2017-01-08 21:40:50 | PRESIDENCIA | | 20 | 1,438.40 | 7,192.00 | 1241 004 001 001 |
| 6 | 1241 | 4 | BIENES MUEBLES--MOBILIARIO Y EQUIPO DE ADMINISTRACIÓN | TEP-3-019-A00-000021 | AGUILA MARTINEZ GLORIA NADSHIELE | ESTUFA | MABE | 1129 | S/S | 1108 | 1996-05-11 | OLIVARES PEREZ CEBERO | 1,673.25 | D | 0 | 1996-05-11 | 2017-01-08 23:14:55 | DIRECCION GENERAL | 10 años | 10 | 167.33 | 836.63 | |
| 7 | 1241 | 4 | BIENES MUEBLES--MOBILIARIO Y EQUIPO DE ADMINISTRACIÓN | TEP-3-019-312-000024 | LOPEZ AVAROA BOGAR | ARCHIVERO | D.M. NAL | NINGUNO | S/S | 8735 | 1997-04-15 | MAQUINAS Y MUEBLES, S.A. DE C.V. | 1,725.00 | D | 0 | 1997-04-15 | 2017-01-08 23:38:08 | ÁREA DE SERVICIOS JURÍDICOS | | 3 | 51.75 | 258.75 | |
| 8 | 1241 | 4 | BIENES MUEBLES--MOBILIARIO Y EQUIPO DE ADMINISTRACIÓN | TEP-3-019-312-000031 | LOPEZ AVAROA BOGAR | SILLAS CONTEMPORANEAS | NINGUNA | NINGUNO | S/S | 5907 | 1997-10-11 | GALAN HERMANOS, S.A. DE C.V. | 530.00 | D | 0 | 1997-10-11 | 2017-01-09 00:33:58 | ÁREA DE SERVICIOS JURÍDICOS | | 3 | 15.90 | 79.50 | |
| 9 | 1241 | 4 | BIENES MUEBLES--MOBILIARIO Y EQUIPO DE ADMINISTRACIÓN | TEP-3-019-312-000032 | LOPEZ AVAROA BOGAR | SILLAS CONTEMPORANEAS | NINGUNA | NINGUNO | S/S | 5907 | 1997-10-11 | GALAN HERMANOS, S.A. DE C.V. | 530.00 | D | 0 | 1997-10-11 | 2017-01-09 00:36:13 | ÁREA DE SERVICIOS JURÍDICOS | | 3 | 15.90 | 79.50 | |
| 10 | 1241 | 4 | BIENES MUEBLES--MOBILIARIO Y EQUIPO DE ADMINISTRACIÓN | TEP-3-019-C00-000037 | AVILA MARTINEZ NATIVIDAD | ARCHIVERO DE 2 GAVETAS DE MADERA | NINGUNA | NINGUNO | S/S | 9724 | 1997-10-11 | MAQUINAS Y MUEBLES, S.A. DE C.V. | 1,265.00 | D | 0 | 1997-10-11 | 2017-01-09 09:55:00 | TESORERIA | | 3 | 37.95 | 189.75 | |
| 11 | 1241 | 4 | BIENES MUEBLES--MOBILIARIO Y EQUIPO DE ADMINISTRACIÓN | TEP-3-019-B00-000047 | REVILLA AVILA ELIZABETH | HORNO USADO | NINGUNA | NINGUNO | S/S | 156 | 1998-07-28 | JOSE MARCOS MIGUEL MINGUIA CASTILLO | 3,000.00 | D | 0 | 1998-07-26 | 2017-01-09 14:22:23 | DIRECCION GENERAL | 10 años | 10 | 300.00 | 1,500.00 | |
| 12 | 1241 | 4 | BIENES MUEBLES--MOBILIARIO Y EQUIPO DE ADMINISTRACIÓN | TEP-3-019-B00-000052 | REVILLA AVILA ELIZABETH | IMPRESORA 6L | HEWLETT PACKARD | C3990-A | USHB899895 | 4367 | 1998-09-02 | IGNACIO GONZALEZ CONTRERAS | 5,750.00 | D | 0 | 1998-09-02 | 2017-01-09 22:21:03 | DIRECCION GENERAL | | 20 | 1,150.00 | 5,750.00 | |
| 13 | 1241 | 4 | BIENES MUEBLES--MOBILIARIO Y EQUIPO DE ADMINISTRACIÓN | TEP-3-019-B00-000060 | REVILLA AVILA ELIZABETH | 50 SILLA ROMA | NINGUNA | NINGUNO | S/S | 137 | 2003-03-12 | PRODUCTOS TULIPAN, S.A. DE C.V | 2,300.00 | D | 0 | 2003-12-03 | 2017-01-09 23:37:36 | DIRECCION GENERAL | | 3 | 69.00 | 345.00 | |
| 14 | 1241 | 4 | BIENES MUEBLES--MOBILIARIO Y EQUIPO DE ADMINISTRACIÓN | TEP-3-019-B00-000084 | REVILLA AVILA ELIZABETH | ESCITORIO .90 X .60 | NINGUNA | NINGUNO | S/S | 5907 | 1997-10-11 | GALAN HERMANOS, S.A. DE C.V. | 680.00 | D | 0 | 1997-10-11 | 2017-01-10 12:49:03 | DIRECCION GENERAL | | 3 | 20.40 | 102.00 | |
| 15 | 1241 | 4 | BIENES MUEBLES--MOBILIARIO Y EQUIPO DE ADMINISTRACIÓN | TEP-3-019-B00-000090 | REVILLA AVILA ELIZABETH | COMPUTADORA HP | HEWLETT PACKARD | MXJ62103D0 | S/S | 903 | 2013-02-04 | JOSE JOAQUIN AGUILAR QUIROZ | 3,000.00 | D | 0 | 2013-02-04 | 2017-01-10 14:30:26 | DIRECCION GENERAL | | 20 | 600.00 | 3,000.00 | 1241 001 004 005 |
| 16 | 1241 | 4 | BIENES MUEBLES--MOBILIARIO Y EQUIPO DE ADMINISTRACIÓN | TEP-3-019-310-000105 | GARCIA CASTILLO LESTER | LOCKER MADERA 1.22 X 80 CM C/3 ENTREPAÑOS | NINGUNA | NINGUNO | S/S | 1267 | 2000-06-15 | LUIS ANTONIO RODRIGUEZ GRAYEB | 2,070.00 | D | 4 | 2000-06-30 | 2017-01-12 06:42:02 | ÁREA DE SALUD Y DEPORTE | | 3 | 62.10 | 310.50 | |
| 17 | 1241 | 4 | BIENES MUEBLES--MOBILIARIO Y EQUIPO DE ADMINISTRACIÓN | TEP-3-019-E00-000110 | ALVARADO ORTIZ MARIA VERENICE | ARCHIVERO | D.M. NAL | NINGUNO | S/S | 01 | 1997-11-10 | MAQUINAS Y MUEBLES, S.A. DE C.V. | 1,380.00 | D | 0 | 1997-11-10 | 2017-01-12 23:13:46 | AREA DE OPERACIÓN | | 3 | 41.40 | 207.00 | |

# Cuenta Pública 2019

## Inventario de Bienes Muebles

(Pesos)

1.- MUNICIPIO: TEPETLIXPA
2.- NUMERO: 3019

| | |
|---|---|
| AYUNTAMIENTO | |
| DIF | X |
| 3 ODAS | |
| IMCUFIDE | |
| OTROS | |

ESPECIFICAR_____

4.- FEHA: 31 DE DICIEMBRE DE 2019

## INVENTARIO DE BIENES MUEBLES

| 5 | 6 | | 7 | 8 | 9 | 10 | 11 | 12 | 13 | 14 | | | | 15 | | | 16 | 17 | 18 | | | | 19 |
|---|---|---|---|---|---|---|---|---|---|---|---|---|---|---|---|---|---|---|---|---|---|---|---|
| | | | | | | | | | | FACTURA | | | | POLIZAS | | | | | DEPRECIACIÓN | | | | |
| NUM. PROG. | CUENTA | SUBCUENTA | NOMBRE DE LA CUENTA | NUMERO DE INVENTARIO | NOMBRE DEL RESGUARDATARIO | NOMBRE DEL MUEBLE | MARCA | MODELO | NUMERO DE SERIE | NUMERO | FECHA | PROVEEDOR | COSTO | TIPO | NUMERO | FECHA | FECHA DE MOVIMIENTO DE ALTA | AREA RESPONSABLE | TIEMPO DE VIDA UTIL | % | ANUAL | ACUMULADA | COMENTARIOS |
| 18 | 1241 | 4 | BIENES MUEBLES--MOBILIARIO Y EQUIPO DE ADMINISTRACIÓN | TEP-3-019-B00-000111 | REVILLA AVILA ELIZABETH | GAVETA | NINGUNA | NINGUNO | S/S | 0 | 2000-02-15 | DESCONOCIDO | 2,233.44 | D | 0 | 2000-02-15 | 2017-01-12 23:25:36 | DIRECCION GENERAL | | 3 | 67.00 | 335.02 | |
| 19 | 1241 | 4 | BIENES MUEBLES--MOBILIARIO Y EQUIPO DE ADMINISTRACIÓN | TEP-3-019-B00-000114 | REVILLA AVILA ELIZABETH | IMPRESORA EPSON L 220 TINTA CONTINUA | EPSON | L 220 | VGNK254151 | F164777 | 2017-01-25 | CONSUMIBLES MILENIO, S.A. DE C.V. | 3,095.00 | E | E10 | 2017-01-31 | 2017-06-26 14:52:15 | DIRECCION GENERAL | | 20 | 619.00 | 3,095.00 | 1241 001 004 016 |
| 20 | 1241 | 4 | BIENES MUEBLES--MOBILIARIO Y EQUIPO DE ADMINISTRACIÓN | TEP-3-019-308-000130 | VAZQUEZ SANTIN NANCY | COMPUTADORA HP ALL IN ONE | HEWLET PACKARD | HP AL IN ONE PC 20 c206LA | 8CC7330 9H6 | ICAGE180888 | 2017-12-21 | Nueva Wal Mart de México, S. de R. L. de C.V. | 7,999.00 | C | 12 | 2017-12-21 | 2017-12-30 10:27:15 | TESORERIA | | 20 | 1,599.80 | 7,999.00 | 1241 004 001 019 |
| 21 | 1241 | 4 | BIENES MUEBLES--MOBILIARIO Y EQUIPO DE ADMINISTRACIÓN | TEP-3-019-A00-000131 | AGUILA MARTINEZ GLORIA NADSHIELE | LAP HP NOTEBOOK | HEWLET PACKARD | NOTEBOOK | 5CG7345F0F | ICAGE180890 | 2017-12-21 | Nueva Wal Mart de México, S. de R. L. de C.V. | 6,999.01 | C | 12 | 2017-12-21 | 2017-12-29 18:19:10 | PRESIDENCIA | | 20 | 1,399.80 | 6,999.01 | 1241 004 001 017 |
| 22 | 1241 | 4 | BIENES MUEBLES--MOBILIARIO Y EQUIPO DE ADMINISTRACIÓN | TEP-3-019-308-00135 | REYES FLORES ADRIANA | COMPUTADORA HP ALL IN ONE | HEWLET PACKARD | HP AL IN ONE PC 20 c206LA | 8CC8191V2N | ICAGE180888 | 2018-11-14 | JORGE ALBERTO VALENZUELA TEPEPA | 13,700.00 | D | 54 | 2018-11-30 | 2018-11-30 12:14:24 | ÁREA DE ORIENTACIÓN FAMILIAR | | 20 | 2,740.00 | 13,700.00 | 1241 004 001 021 |
| 23 | 1241 | 4 | BIENES MUEBLES--MOBILIARIO Y EQUIPO DE ADMINISTRACIÓN | TEP-3-019-B00-000137 | REVILLA AVILA ELIZABETH | COMPUTADORA HP ALL IN ONE | HEWLET PACKARD | HP AL IN ONE PC 20 c206LA | 8CC8191V2N | A 10322 | 2018-12-14 | JORGE ALBERTO VALENZUELA TEPEPA | 13,700.00 | D | 54 | 2018-11-30 | 2018-11-30 12:04:29 | DIRECCION GENERAL | | 20 | 2,740.00 | 13,700.00 | 1241 004 001 022 |
| 24 | 1241 | 6 | BIENES MUEBLES--MOBILIARIO Y EQUIPO DE ADMINISTRACIÓN | TEP-3-019-A00-000001 | AGUILA MARTINEZ GLORIA NADSHIELE | BOBINA DE CABLE COACCIAL | NINGUNA | NINGUNO | S/S | 1177 | 1900-01-00 | GUTIERREZ LUCONA GENARO | 3,396.32 | D | 0 | 2014-06-14 | 2017-01-08 18:02:47 | PRESIDENCIA | | 20 | 679.26 | 3,396.32 | 1241 004 001 008 |
| 25 | 1241 | 6 | BIENES MUEBLES--MOBILIARIO Y EQUIPO DE ADMINISTRACIÓN | TEP-3-019-A00-000002 | AGUILA MARTINEZ GLORIA NADSHIELE | VIDEO PROYECTOR | EPSON | POWERLITE 18 | V9TK4X08748 | 53843 | 2015-02-06 | PC | 6,195.00 | D | 0 | 2015-02-06 | 2017-01-08 18:56:26 | PRESIDENCIA | | 20 | 1,239.00 | 6,195.00 | 1241 004 001 010 |
| 26 | 1241 | 6 | BIENES MUEBLES--MOBILIARIO Y EQUIPO DE ADMINISTRACIÓN | TEP-3-019-A00-000003 | AGUILA MARTINEZ GLORIA NADSHIELE | CUADRO DE SOR JUANA | NINGUNA | NINGUNO | S/S | 0 | 1998-05-11 | ORLANDO ESPINOSA SERRANO | 1,725.00 | D | 0 | 1998-05-11 | 2017-01-08 19:02:55 | PRESIDENCIA | | | | - | |
| 27 | 1241 | 6 | BIENES MUEBLES--MOBILIARIO Y EQUIPO DE ADMINISTRACIÓN | TEP-3-019-B00-000022 | REVILLA AVILA ELIZABETH | ESTUFA | ACROSS | MO01-03 | S/S | 1108 | 1996-05-11 | OLIVARES PEREZ CEBERO | 1,768.70 | D | 0 | 1996-05-11 | 2017-01-08 23:18:19 | DIRECCION GENERAL | | 10 | 176.87 | 884.35 | |
| 28 | 1241 | 6 | BIENES MUEBLES--MOBILIARIO Y EQUIPO DE ADMINISTRACIÓN | TEP-3-019-310-000023 | GARCIA CASTILLO LESTER | UNIDAD DENTAL | SILL MED | NINGUNO | S/S | 4545 | 1996-11-30 | DE TODO PARA EL HOSPITAL | 11,258.50 | D | 0 | 1996-11-30 | 2017-01-08 23:27:08 | ÁREA DE SALUD Y DEPORTE | | 10 | 1,125.85 | 5,629.25 | |
| 29 | 1241 | 6 | BIENES MUEBLES--MOBILIARIO Y EQUIPO DE ADMINISTRACIÓN | TEP-3-019-311-000033 | GARCIA LOPEZ LUZ ADRIANA | ESCITORIO .90 X .60 | HU90 | NINGUNO | S/S | 5907 | 1997-10-11 | GALAN HERMANOS, S.A. DE C.V. | 680.00 | D | 0 | 1997-10-11 | 2017-01-09 00:39:36 | ÁREA DE SERVICIOS NUTRICIONALES | | 3 | 20.40 | 102.00 | |
| 30 | 1241 | 6 | BIENES MUEBLES--MOBILIARIO Y EQUIPO DE ADMINISTRACIÓN | TEP-3-019-311-000034 | RAMOS ANDRADE MARIA ANGELICA | ESCITORIO .90 X .60 | HU90 | NINGUNO | S/S | 5907 | 1997-10-11 | GALAN HERMANOS, S.A. DE C.V. | 680.00 | D | 0 | 1997-10-11 | 2017-01-09 00:50:43 | ÁREA DE SERVICIOS NUTRICIONALES | | 3 | 20.40 | 102.00 | |
| 31 | 1241 | 6 | BIENES MUEBLES--MOBILIARIO Y EQUIPO DE ADMINISTRACIÓN | TEP-3-019-312-000035 | LOPEZ AVAROA BOGAR | SILLON EJECUTIVO | NINGUNA | ECO | S/S | 5907 | 1997-10-11 | GALAN HERMANOS, S.A. DE C.V. | 1,075.00 | D | 0 | 1997-10-11 | 2017-01-09 09:44:41 | ÁREA DE SERVICIOS JURÍDICOS | | 3 | 32.25 | 161.25 | |
| 32 | 1241 | 6 | BIENES MUEBLES--MOBILIARIO Y EQUIPO DE ADMINISTRACIÓN | TEP-3-019-B00-000036 | REVILLA AVILA ELIZABETH | 16 SILLAS FIJAS | N | PAVO | S/S | 97247 | 1997-10-11 | MAQUINAS Y MUEBLES, S.A. DE C.V. | 1,085.60 | D | 0 | 1997-10-11 | 2017-01-09 09:48:17 | DIRECCION GENERAL | | 3 | 32.57 | 162.84 | |
| 33 | 1241 | 6 | BIENES MUEBLES--MOBILIARIO Y EQUIPO DE ADMINISTRACIÓN | TEP-3-019-308-000038 | VAZQUEZ SANTIN NANCY | ESCRITORIO 1.20 X .60 | NINGUNA | NINGUNO | S/S | 5907 | 1997-10-11 | GALAN HERMANOS, S.A. DE C.V. | 1,385.00 | D | 0 | 1997-10-11 | 2017-01-09 10:01:27 | TRABAJO SOCIAL | | 3 | 41.55 | 207.75 | |
| 34 | 1241 | 6 | BIENES MUEBLES--MOBILIARIO Y EQUIPO DE ADMINISTRACIÓN | TEP-3-019-C00-000040 | AVILA MARTINEZ NATIVIDAD | ESCRITORIO 1.20 X .60 | NINGUNA | NINGUNO | S/S | 5907 | 1997-10-11 | GALAN HERMANOS, S.A. DE C.V. | 1,385.00 | D | 0 | 1997-10-11 | 2017-01-09 12:59:02 | TESORERIA | | 3 | 41.55 | 207.75 | |
| 35 | 1241 | 6 | BIENES MUEBLES--MOBILIARIO Y EQUIPO DE ADMINISTRACIÓN | TEP-3-019-314-000041 | PRAXEDIS BAUTISTA LEYDI | ARCHIVERO | ROAL | NINGUNO | S/S | 9724 | 1997-10-11 | MAQUINAS Y MUEBLES, S.A. DE C.V. | 1,955.00 | D | 0 | 1997-10-11 | 2017-01-09 13:07:21 | ÁREA DE ASISTENCIA A DISCAPACITADOS | | 3 | 58.65 | 293.25 | |

# Cuenta Pública 2019
## Inventario de Bienes Muebles
(Pesos)

| | |
|---|---|
| AYUNTAMIENTO | |
| DIF | X |
| 3 ODAS | |
| IMCUFIDE | |
| OTROS | |

ESPECIFICAR_____

1.- MUNICIPIO: TEPETLIXPA
2.- NUMERO: 3019

4.- FEHA: 31 DE DICIEMBRE DE 2019

## INVENTARIO DE BIENES MUEBLES

| 5 | 6 | | 7 | 8 | 9 | 10 | 11 | 12 | 13 | 14 | | | | 15 | | | 16 | 17 | 18 | | | | 19 |
|---|---|---|---|---|---|---|---|---|---|---|---|---|---|---|---|---|---|---|---|---|---|---|---|
| | | | | | | | | | | FACTURA | | | | POLIZAS | | | | | DEPRECIACIÓN | | | | |
| NUM. PROG. | CUENTA | SUBCUENTA | NOMBRE DE LA CUENTA | NUMERO DE INVENTARIO | NOMBRE DEL RESGUARDATARIO | NOMBRE DEL MUEBLE | MARCA | MODELO | NUMERO DE SERIE | NUMERO | FECHA | PROVEEDOR | COSTO | TIPO | NUMERO | FECHA | FECHA DE MOVIMIENTO DE ALTA | AREA RESPONSABLE | TIEMPO DE VIDA UTIL | % | ANUAL | ACUMULADA | COMENTARIOS |
| 36 | 1241 | 6 | BIENES MUEBLES--MOBILIARIO Y EQUIPO DE ADMINISTRACIÓN | TEP-3-019-311-000043 | HERNÁNDEZ RAMÍREZ ANA VIRIDIANA | ESCRITORIO 1.20 X .60 | NINGUNA | NINGUNO | S/S | 5907 | 1997-10-11 | GALAN HERMANOS, S.A. DE C.V. | 1,385.00 | D | 0 | 1997-10-11 | 2017-01-09 13:29:14 | ÁREA DE SERVICIOS NUTRICIONALES | | 3 | 41.55 | 207.75 | |
| 37 | 1241 | 6 | BIENES MUEBLES--MOBILIARIO Y EQUIPO DE ADMINISTRACIÓN | TEP-3-019-B00-000044 | REVILLA AVILA ELIZABETH | MAMPARA 2 VISTAS 1" 1 | NINGUNA | NINGUNO | S/S | 1079 | 1998-05-30 | ALEJANDRO JUSTINO CARBALLAR VAZQUEZ | 1,150.00 | D | 0 | 1998-05-30 | 2017-01-09 14:01:05 | DIRECCION GENERAL | | 3 | 34.50 | 172.50 | |
| 38 | 1241 | 6 | BIENES MUEBLES--MOBILIARIO Y EQUIPO DE ADMINISTRACIÓN | TEP-3-019-308-000050 | VAZQUEZ SANTIN NANCY | MONITOR 14" | LG | NINGUNO | S/S | 3983 | 1998-08-22 | PLANES COMPUTACIONALES S.A. DE C.V | 2,369.00 | D | 0 | 1998-08-22 | 2017-01-09 22:03:10 | TRABAJO SOCIAL | | 20 | 473.80 | 2,369.00 | |
| 39 | 1241 | 6 | BIENES MUEBLES--MOBILIARIO Y EQUIPO DE ADMINISTRACIÓN | TEP-3-019-A00-000051 | AGUILA MARTINEZ GLORIA NADSHIELE | BRIO PENTIUM II | NINGUNA | NINGUNO | S/S | 3983 | 1998-08-22 | PLANES COMPUTACIONALES S.A. DE C.V | 13,616.00 | D | 0 | 1998-08-22 | 2017-01-09 22:11:08 | DIRECCION GENERAL | | 20 | 2,723.20 | 13,616.00 | |
| 40 | 1241 | 6 | BIENES MUEBLES--MOBILIARIO Y EQUIPO DE ADMINISTRACIÓN | TEP-3-019-310-000055 | GARCIA CASTILLO LESTER | ARCHIVERO | NINGUNA | NINGUNO | S/S | 1267 | 2000-06-15 | LUIS ANTONIO RODRIGUEZ GRAYEB | 1,437.50 | D | 0 | 2000-06-15 | 2017-01-09 22:47:41 | ÁREA DE SALUD Y DEPORTE | | 3 | 43.13 | 215.63 | |
| 41 | 1241 | 6 | BIENES MUEBLES--MOBILIARIO Y EQUIPO DE ADMINISTRACIÓN | TEP-3-019-311-000057 | RAMOS ANDRADE MARIA ANGELICA | MESA DE .52X .45 MET | NINGUNA | NINGUNO | S/S | 5907 | 1997-11-10 | GALAN HERMANOS, S.A. DE C.V. | 445.00 | D | 0 | 1997-11-11 | 2017-01-09 23:03:43 | ÁREA DE SERVICIOS NUTRICIONALES | | 3 | 13.35 | 66.75 | |
| 42 | 1241 | 6 | BIENES MUEBLES--MOBILIARIO Y EQUIPO DE ADMINISTRACIÓN | TEP-3-019-C00-000058 | AVILA MARTINEZ NATIVIDAD | MESA P/ MAQUINA | NINGUNA | NINGUNO | S/S | 347 | 2000-06-15 | COUSA Y CAJAS S.A DE C.V | 575.00 | D | 0 | 2000-06-15 | 2017-01-09 23:06:58 | TESORERIA | | 3 | 17.25 | 86.25 | |
| 43 | 1241 | 6 | BIENES MUEBLES--MOBILIARIO Y EQUIPO DE ADMINISTRACIÓN | TEP-3-019-311-000085 | RAMOS ANDRADE MARIA ANGELICA | MULTIFUNCIONAL | HEWLETT PACKARD | J3680 | CCAB06Z10020T4 | B120-040119 | 2008-07-17 | TIENDA SORIANA S.A. DE C.V | 1,608.85 | D | 0 | 2008-07-17 | 2017-01-10 13:05:02 | ÁREA DE SERVICIOS NUTRICIONALES | | 20 | 321.77 | 1,608.85 | |
| 44 | 1241 | 6 | BIENES MUEBLES--MOBILIARIO Y EQUIPO DE ADMINISTRACIÓN | TEP-3-019-C00-000086 | AVILA MARTINEZ NATIVIDAD | IMPRESORA | HEWLETT PACKARD | LASER JET 1505 | VND3B58790 | 2071 | 2012-12-19 | ISIDRO CELSO DAVALOS AGUILAR | 2,875.00 | D | 0 | 2008-12-19 | 2017-01-10 13:10:57 | TESORERIA | | 20 | 575.00 | 2,875.00 | 1241 004 001 004 |
| 45 | 1241 | 6 | BIENES MUEBLES--MOBILIARIO Y EQUIPO DE ADMINISTRACIÓN | TEP-3-019-311-000094 | HERNÁNDEZ RAMÍREZ ANA VIRIDIANA | COMPUTADORA ENSAMBLADA | ATX REALTEX | NINGUNO | S/S | A420 | 2014-02-22 | MARISSA VIRIDIANA VERDUZCO MORALES | 6,500.00 | D | 21 | 2015-11-13 | 2017-01-10 15:45:30 | ÁREA DE SERVICIOS NUTRICIONALES | | 20 | 1,300.00 | 6,500.00 | 1241 004 001 012 |
| 46 | 1241 | 6 | BIENES MUEBLES--MOBILIARIO Y EQUIPO DE ADMINISTRACIÓN | TEP-3-019-C00-000095 | AVILA MARTINEZ NATIVIDAD | EQUIPO DE COMPUTO HP | HEWLETT PACKARD | PRO 635SFF | MXL4011QM | 783 | 2014-02-22 | GUERRERO CRUZ JULIO | 12,500.00 | E | 8 | 2014-03-13 | 2017-01-10 15:51:04 | TESORERIA | | 20 | 2,500.00 | 12,500.00 | 1241 004 001 009 |
| 47 | 1241 | 6 | BIENES MUEBLES--MOBILIARIO Y EQUIPO DE ADMINISTRACIÓN | TEP-3-019-C00-000099 | AVILA MARTINEZ NATIVIDAD | ESCANER | FUJISTU | Fi-5120C | 027183 | 347 | 2006-05-09 | SOLUCIÓN DE ARCHIVOS MEMO, S.A. DE C.V. | 21,755.70 | D | 0 | 2006-06-01 | 2017-01-10 23:15:18 | TESORERIA | | 20 | 4,351.14 | 21,755.70 | 1241 004 001 002 |
| 48 | 1241 | 6 | BIENES MUEBLES--MOBILIARIO Y EQUIPO DE ADMINISTRACIÓN | TEP-3-019-A00-000100 | AGUILA MARTINEZ GLORIA NADSHIELE | MULTIFUNCIONAL | OLIVETTI | | 750125837905 | AMEN10004693 | 2003-09-10 | TELEFONOS DE MEXICO S.A.B. DE C.V. | 1,499.00 | D | 0 | 2004-01-02 | 2017-01-10 23:19:54 | PRESIDENCIA | | 20 | 299.80 | 1,499.00 | |
| 49 | 1241 | 6 | BIENES MUEBLES--MOBILIARIO Y EQUIPO DE ADMINISTRACIÓN | TEP-3-019-A00-000101 | PEÑAFLOR VALENCIA YESSICA CINTHYA | COMPUTADORA HP ALL IN ONE | HEWLETT PACKARD | 20-r-122la | 3CR60305LV | D-40 | 2016-04-22 | TELEFONOS DE MEXICO S.A.B. DE C.V. | 8,999.00 | D | 40 | 2016-05-31 | 2017-01-10 23:25:49 | PRESIDENCIA | | 20 | 1,799.80 | 8,999.00 | 1241 004 001 013 |
| 50 | 1241 | 6 | BIENES MUEBLES--MOBILIARIO Y EQUIPO DE ADMINISTRACIÓN | TEP-3-019-311-000107 | HERNÁNDEZ RAMÍREZ ANA VIRIDIANA | ARCHIVERO DE 4 GAVETAS D.M. NACIONAL | D.M. NACIONAL | 4 GAVETAS | S/S | 9724 | 1997-11-10 | MAQUINAS Y MUEBLES, S.A. DE C.V. | 1,380.00 | D | 0 | 1997-11-10 | 2017-01-12 12:30:51 | ÁREA DE SERVICIOS NUTRICIONALES | | 3 | 41.40 | 207.00 | |
| 51 | 1241 | 6 | BIENES MUEBLES--MOBILIARIO Y EQUIPO DE ADMINISTRACIÓN | TEP-3-019-311-000108 | RAMOS ANDRADE MARIA ANGELICA | ARCHIVERO DE MADERA | ROAL | 4 GAVETAS | S/S | 9724 | 1997-11-10 | MAQUINAS Y MUEBLES, S.A. DE C.V. | 1,955.00 | D | 0 | 1997-11-10 | 2017-01-12 12:40:24 | ÁREA DE SERVICIOS NUTRICIONALES | | 3 | 58.65 | 293.25 | |

# Cuenta Pública 2019

## Inventario de Bienes Muebles

(Pesos)

| | |
|---|---|
| AYUNTAMIENTO | |
| DIF | X |
| 3 ODAS | |
| IMCUFIDE | |
| OTROS | |

ESPECIFICAR_____

1.- MUNICIPIO: TEPETLIXPA
2.- NUMERO: 3019

4.- FEHA: 31 DE DICIEMBRE DE 2019

## INVENTARIO DE BIENES MUEBLES

| 5 | 6 | | 7 | 8 | 9 | 10 | 11 | 12 | 13 | 14 | | | | 15 | | | 16 | 17 | 18 | | | | 19 |
|---|---|---|---|---|---|---|---|---|---|---|---|---|---|---|---|---|---|---|---|---|---|---|---|
| | | | | | | | | | | FACTURA | | | | POLIZAS | | | | | DEPRECIACIÓN | | | | |
| NUM. PROG. | CUENTA | SUBCUENTA | NOMBRE DE LA CUENTA | NUMERO DE INVENTARIO | NOMBRE DEL RESGUARDATARIO | NOMBRE DEL MUEBLE | MARCA | MODELO | NUMERO DE SERIE | NUMERO | FECHA | PROVEEDOR | COSTO | TIPO | NUMERO | FECHA | FECHA DE MOVIMIENTO DE ALTA | AREA RESPONSABLE | TIEMPO DE VIDA UTIL | % | ANUAL | ACUMULADA | COMENTARIOS |
| 52 | 1241 | 6 | BIENES MUEBLES--MOBILIARIO Y EQUIPO DE ADMINISTRACIÓN | TEP-3-019-308-000109 | REYES FLORES ADRIANA | ESCRITORIO DE 1.50 X .75 AF | NINGUNA | NINGUNO | S/S | 5907 | 1997-11-10 | GALAN HERMANOS, S.A. DE C.V. | 2,715.00 | D | 0 | 1997-11-10 | 2017-01-12 14:38:06 | ÁREA DE ORIENTACIÓN FAMILIAR | | 3 | 81.45 | 407.25 | |
| 53 | 1241 | 6 | BIENES MUEBLES--MOBILIARIO Y EQUIPO DE ADMINISTRACIÓN | TEP-3-019-311-000115 | HERNÁNDEZ RAMÍREZ ANA VIRIDIANA | LAP TOP HP 14-AC101-LA WIN10***10** ** | HEWLETT PACKARD | RTL8188EE | 5CG54623WN | F 164779 | 2017-01-25 | CONSUMIBLES MILENIO, S.A. DE C.V. | 4,495.00 | E | E9 | 2017-01-25 | 2017-06-26 15:05:52 | ÁREA DE SERVICIOS NUTRICIONALES | | 20 | 899.00 | 4,495.00 | 1241 004 001 015 |
| 54 | 1241 | 6 | BIENES MUEBLES--MOBILIARIO Y EQUIPO DE ADMINISTRACIÓN | TEP-3-019-C00-000116 | AVILA MARTINEZ NATIVIDAD | EQUIPO LAP TOP ACER | ACER | NINGUNO | NXGJVAL0016380075 77600 | 21001 | 2017-01-25 | ECO LOGÍSTICA, S.A. DE C.V. | 10,200.00 | E | E8 | 2017-01-31 | 2017-06-26 15:28:26 | TESORERIA | | 20 | 2,040.00 | 10,200.00 | 1241 004 001 014 |
| 55 | 1241 | 6 | BIENES MUEBLES--MOBILIARIO Y EQUIPO DE ADMINISTRACIÓN | TEP-3-019-311-000133 | RAMOS ANDRADE MARIA ANGELICA | COMPUTADORA HP ALL IN ONE | HEWLETT PACKARD | HP AL IN ONE PC 20 c206LA | 8CC7500P7Q | ICAGE180888 | 2017-12-21 | Nueva Wal Mart de México, S. de R. L. de C.V. | 7,999.00 | C | 12 | 2017-12-21 | 2017-12-30 10:27:15 | ÁREA DE SERVICIOS NUTRICIONALES | | 20 | 1,599.80 | 7,999.00 | 1241 004 001 020 |
| 56 | 1241 | 6 | BIENES MUEBLES--MAQUINARIA, OTROS EQUIPOS Y HERRAMIENTAS | TEP-3-019-A00-000049 | AGUILA MARTINEZ GLORIA NADSHIELE | ESTUFA 3 QUEMADORES | NINGUNA | NINGUNO | S/S | 1424 | 2000-01-13 | RAFAEL M. GUTIERREZ | 603.75 | D | 0 | 2000-01-13 | 2017-01-09 15:45:20 | DIRECCION GENERAL | | 10 | 60.38 | 301.88 | |
| 57 | 1241 | 6 | BIENES MUEBLES--MAQUINARIA, OTROS EQUIPOS Y HERRAMIENTAS | TEP-3-019-A00-000046 | AGUILA MARTINEZ GLORIA NADSHIELE | 5 MAMPARAS VERTICALES | NINGUNA | NINGUNO | S/S | 1079 | 1998-05-30 | ALEJANDRO JUSTINO CARBALLAR VAZQUEZ | 4,600.00 | D | 0 | 1998-10-30 | 2017-01-09 14:13:27 | PRESIDENCIA | | 3 | 138.00 | 690.00 | |
| 58 | 1241 | 6 | BIENES MUEBLES--MAQUINARIA, OTROS EQUIPOS Y HERRAMIENTAS | TEP-3-019-A00-000048 | AGUILA MARTINEZ GLORIA NADSHIELE | ESTUFA 3 QUEMADORES | NINGUNA | NINGUNO | S/S | 1423 | 2000-01-01 | RAFAEL M. GUTIERREZ | 603.75 | D | 0 | 2000-01-13 | 2017-01-09 14:37:03 | DIRECCION GENERAL | | 10 | 60.38 | 301.88 | |
| 59 | 1241 | 6 | BIENES MUEBLES--MOBILIARIO Y EQUIPO DE ADMINISTRACIÓN | TEP-3-019-A00-000098 | AGUILA MARTINEZ GLORIA NADSHIELE | FAX BROTHER 275 | BROHTHER | BROTHER 275 | 125005264720 | AMEN10004692 | 2003-09-10 | TELEFONOS DE MEXICO S.A.B. DE C.V. | 1,449.00 | D | 0 | 2003-09-10 | 2017-01-10 22:55:33 | PRESIDENCIA | | 10 | 144.90 | 724.50 | |
| 60 | 1241 | 6 | BIENES MUEBLES--MOBILIARIO Y EQUIPO DE ADMINISTRACIÓN | TEP-3-019-A00-000059 | AGUILA MARTINEZ GLORIA NADSHIELE | COMPUTADORA HP | HEWLETT PACKARD | BA410 | 319118487 | 32774 | 2000-08-22 | COMPUTACION DE CLUB, S.A. DE C.V | 13,899.94 | D | 0 | 2002-08-22 | 2017-01-09 23:17:40 | PRESIDENCIA | | 20 | 2,779.99 | 13,899.94 | |
| 61 | 1241 | 6 | BIENES MUEBLES--MOBILIARIO Y EQUIPO DE ADMINISTRACIÓN | TEP-3-019-308-000039 | REYES FLORES ADRIANA | ARCHIVERO | D.M. NAL | NINGUNO | S/S | 8735 | 1997-04-15 | MAQUINAS Y MUEBLES, S.A. DE C.V. | 1,725.00 | D | 0 | 1997-04-15 | 2017-01-09 12:53:18 | ÁREA DE ORIENTACIÓN FAMILIAR | | 3 | 51.75 | 258.75 | |
| 62 | 1241 | 6 | BIENES MUEBLES--MOBILIARIO Y EQUIPO DE ADMINISTRACIÓN | TEP-3-019-A00-000053 | AGUILA MARTINEZ GLORIA NADSHIELE | IMPRESORA | HEWLETT PACKARD | DJ810C | S/S | 4570 | 2000-02-18 | OFFICE DEPOT DE MEX S.A DE C.V | 2,099.00 | D | 0 | 2000-02-18 | 2017-01-09 22:34:06 | PRESIDENCIA | | 20 | 419.80 | 2,099.00 | |
| 63 | 1241 | 6 | BIENES MUEBLES--MOBILIARIO Y EQUIPO DE ADMINISTRACIÓN | TEP-3-019-C00-000129 | AVILA MARTINEZ NATIVIDAD | COMPUTADORA HP ALL IN ONE | HEWLETT PACKARD | ALL IN ONE PC 20 c206LA | 8CC745002X | ICAGE180887 | 2017-12-21 | Nueva Wal Mart de México, S. de R. L. de C.V. | 7,999.00 | C | 12 | 2017-12-21 | 2017-12-29 18:01:57 | DIRECCION GENERAL | | 20 | 1,599.80 | 7,999.00 | 1241 004 001 018 |
| 67 | 1241 | 6 | BIENES MUEBLES--MOBILIARIO Y EQUIPO DE ADMINISTRACIÓN | TEP-3-019-C00-000092 | AVILA MARTINEZ NATIVIDAD | COMPUTADORA | ATHLON | NINGUNO | S/S | 929 | 2013-07-05 | JOSE JOAQUIN AGUILAR QUIROZ | 3,526.40 | D | 0 | 2013-07-05 | 2017-01-10 15:21:23 | TESORERIA | | 20 | 705.28 | 3,526.40 | 1241 004 001 006 |
| 64 | 1241 | 6 | BIENES MUEBLES--MOBILIARIO Y EQUIPO DE ADMINISTRACIÓN | TEP-3-019-C00-000087 | AVILA MARTINEZ NATIVIDAD | COMPUTADORA ENSAMBLADA | INTEL CELERON | ENSAMBLADA | S/S | 2071 | 2009-12-19 | ISIDRO CELSO DAVALOS AGUILAR | 6,670.00 | D | 0 | 2009-12-19 | 2017-01-10 13:17:16 | TESORERIA | | 20 | 1,334.00 | 6,670.00 | 1241 004 001 003 |
| 65 | 1243 | 2 | BIENES MUEBLES--EQUIPO E INSTRUMENTAL MÉDICO Y DE LABORATORIO | TEP-3-019-310-000088 | GARCIA CASTILLO LESTER | ESTERILIZADOR | CAISA | 18-ED | S/S | 1153 | 2010-01-12 | MARCO ANTONIO ALONSO R | 3,800.00 | D | 0 | 2010-01-12 | 2017-01-10 13:25:38 | ÁREA DE SALUD Y DEPORTE | 5 años | 10 | 380.00 | 1,900.00 | 1243 002 001 001 |
| 66 | 1243 | 2 | BIENES MUEBLES--EQUIPO E INSTRUMENTAL MÉDICO Y DE LABORATORIO | TEP-3-019-310-000089 | GARCIA CASTILLO LESTER | ROBOTIN EYECTOR | REMAC DENT | NINGUNO | S/S | 848 | 2010-03-26 | MARCO ANTONIO ALONSO R | 4,600.00 | D | 0 | 2010-03-26 | 2017-01-10 13:30:35 | ÁREA DE SALUD Y DEPORTE | 5 años | 10 | 460.00 | 2,300.00 | 1243 002 001 002 |
| 68 | 1244 | 2 | BIENES MUEBLES--EQUIPO DE TRANSPORTE | TEP-3-019-A00-000103 | AGUILA MARTINEZ GLORIA NADSHIELE | VEHICULO USADO | FORD | RANGER 2011 XL CREW CAB (JW5) A/A | 8AFER5AD2B6395110 | 56 | 2015-01-22 | AUTOMOTRIZ DEL PILAR, S.A. DE C.V. | 157,400.00 | E | E18 | 2015-01-19 | 2017-01-11 16:00:53 | PRESIDENCIA | 5 años | 10 | 15,740.00 | 78,700.00 | 1244 002 001 003 |

# Cuenta Pública 2019
## Inventario de Bienes Muebles
(Pesos)

1.- MUNICIPIO: **TEPETLIXPA**
2.- NUMERO: 3019

| | |
|---|---|
| AYUNTAMIENTO | |
| DIF | X |
| 3 ODAS | |
| IMCUFIDE | |
| OTROS | |

ESPECIFICAR_____

4.- FEHA: 31 DE DICIEMBRE DE 2019

## INVENTARIO DE BIENES MUEBLES

| 5 | 6 | | 7 | 8 | 9 | 10 | 11 | 12 | 13 | 14 | | | | 15 | | | 16 | 17 | 18 | | | | 19 |
|---|---|---|---|---|---|---|---|---|---|---|---|---|---|---|---|---|---|---|---|---|---|---|---|
| | | | | | | | | | | FACTURA | | | | POLIZAS | | | | | DEPRECIACIÓN | | | | |
| NUM. PROG. | CUENTA | SUBCUENTA | NOMBRE DE LA CUENTA | NUMERO DE INVENTARIO | NOMBRE DEL RESGUARDATARIO | NOMBRE DEL MUEBLE | MARCA | MODELO | NUMERO DE SERIE | NUMERO | FECHA | PROVEEDOR | COSTO | TIPO | NUMERO | FECHA | FECHA DE MOVIMIENTO DE ALTA | AREA RESPONSABLE | TIEMPO DE VIDA UTIL | % | ANUAL | ACUMULADA | COMENTARIOS |
| 69 | 1244 | 2 | BIENES MUEBLES--EQUIPO DE TRANSPORTE | TEP-3-019-A00-000104 | AGUILA MARTINEZ GLORIA NADSHIELE | CAMIÓN NUEVO | FORD | 1997 PICK-UP F150-117 | 3FTEF15Y1VMA24708 | 7181 | 1997-07-03 | AUTOMOTRIZ DEL PILAR, S.A. DE C.V. | 121,000.00 | | 0 | 1997-07-03 | 2017-01-11 22:30:12 | PRESIDENCIA | 5 años | 10 | 12,100.00 | 60,500.00 | 1244 002 001 001 |
| 70 | 1244 | 2 | BIENES MUEBLES--EQUIPO DE TRANSPORTE | TEP-3-019-A00-000106 | AGUILA MARTINEZ GLORIA NADSHIELE | CAMIONETA | CHRYSLER | CARAVAN 1993 | 2B4GH25K9PR165233 | 6873 | 2000-01-28 | SEGUROS TEPEYAC | 40,000.00 | D | 0 | 2000-01-31 | 2017-01-12 09:53:02 | PRESIDENCIA | 5 años | 10 | 4,000.00 | 20,000.00 | 1244 002 001 001 |
| 71 | 1244 | 2 | EQUIPO DE TRANSPORTE | TEP-3-019-A00-000112 | AGUILA MARTINEZ GLORIA NADSHIELE | VEHICULO NUEVO | FIAT | MODELO 2015 VERSION FIAT DUCATO | ZFCNFFF25F2869950 | AFA0000029 74 | 2016-01-21 | AUTOMODENA, S.A. DE C.V. | 557,800.00 | D | 0 | 2016-12-31 | 2017-06-26 14:25:00 | PRESIDENCIA | 7 años | 10 | 55,780.00 | 167,340.00 | |
| 72 | 1244 | 2 | EQUIPO DE TRANSPORTE | TEP-3- 019-A00-000134 | AGUILA MARTINEZ GLORIA NADSHIELE | AMBULANCIA TRAFIC | RENAULT | 2013 TRAFIC LARGA | VF1FLAER2DY470454 | 0 | 2013-02-18 | H. AYUNTAMIENTO TEPETLIXPA | 0.00 | D | 0 | 2018-07-30 | 2018-06-01 12:58:27 | PRESIDENCIA | 5 años | 10 | - | - | |
| 73 | 1244 | 2 | EQUIPO DE TRANSPORTE | TEP-3-019-A00-000136 | AGUILA MARTINEZ GLORIA NADSHIELE | VEHÍCULO USADO (CAMIONETA) | FORD F 150 EXTR | 1998 | 1FTZX176XWNA37877 | 104313371 | 2018-11-30 | MARÍA MINERVA RUÍZ LÓPEZ | 150,000.00 | E | 20 | 2018-11-30 | 2018-11-30 12:25:17 | PRESIDENCIA | 5 años | 10 | 15,000.00 | 75,000.00 | 1244 002 001 004 |
| 74 | 1246 | 4 | BIENES MUEBLES--MOBILIARIO Y EQUIPO DE ADMINISTRACIÓN | TEP-3-019-B00-000096 | REVILLA AVILA ELIZABETH | HORNO MCA TAHONA 2 CHAROLAS | TAHONA | NINGUNO | S/S | A3043 | 2014-08-26 | PRICE REFRIGERACION COMERCIAL, S.A. DE C.V. | 8,000.00 | D | 0 | 2014-08-26 | 2017-01-10 15:58:07 | DIRECCION GENERAL | 5 años | 10 | 800.00 | 4,000.00 | 1246 004 001 004 |
| 75 | 1246 | 4 | BIENES MUEBLES--MOBILIARIO Y EQUIPO DE ADMINISTRACIÓN | TEP-3-019-B00-000097 | REVILLA AVILA ELIZABETH | REFRIGERADOR USADO | VENDO | VR-17 | S/S | A3043 | 2014-08-29 | PRICE REFRIGERACION COMERCIAL, S.A. DE C.V. | 13,502.40 | D | 21 | 2014-08-29 | 2017-01-10 16:05:08 | DIRECCION GENERAL | 5 años | 10 | 1,350.24 | 6,751.20 | 1246 004 001 005 |
| 76 | 1246 | 4 | BIENES MUEBLES--MOBILIARIO Y EQUIPO DE ADMINISTRACIÓN | TEP-3-019-A00-000117 | AGUILA MARTINEZ GLORIA NADSHIELE | ESTUFA 30 PULGADAS 6Q | MABE | 30 PULGADAS 6Q | | 36356098C | 2017-02-17 | COMERCIAL MEXICANA, S.A. DE C.V. | 3,563.54 | E | E10 | 2017-02-28 | 2017-06-26 17:15:55 | PRESIDENCIA | 5 años | 10 | 356.35 | 1,781.77 | 1246 004 001 001 |
| 77 | 1246 | 4 | BIENES MUEBLES--MOBILIARIO Y EQUIPO DE ADMINISTRACIÓN | TEP-3-019-A00-000118 | AGUILA MARTINEZ GLORIA NADSHIELE | REFRIGERADOR 13 FT SILVER | DAEWOO | 13 FT SILVER | | 36356098C | 2017-02-17 | COMERCIAL MEXICANA, S.A. DE C.V. | 5,763.24 | E | E10 | 2017-02-28 | 2017-06-26 17:19:15 | PRESIDENCIA | 5 años | 10 | 576.32 | 2,881.62 | 1246 004 001 002 |
| 78 | 1246 | 4 | BIENES MUEBLES--MOBILIARIO Y EQUIPO DE ADMINISTRACIÓN | TEP-3-019-A00-000119 | AGUILA MARTINEZ GLORIA NADSHIELE | HORNO DE MICROONDAS | DAEWOO | | | 36356098C | 2017-02-17 | COMERCIAL MEXICANA, S.A. DE C.V. | 1,667.22 | E | E10 | 2017-02-28 | 2017-06-26 17:22:01 | PRESIDENCIA | 5 años | 10 | 166.72 | 833.61 | 1246 004 001 003 |
| 79 | 1241 | 04 | MOBILIARIO Y EQUIPO DE ADMINISTRACIÓN - EQUIPO DE COMPUTO Y ACCESORIOS | | VIDAL ANZURES ANGELICA | ESCANER CAMA PLANA Y ALIMENTADOR | FUJITSU | SP-1425 | AVT000368 | 31 | 2019-10-17 | CLAUDIA LOPEZ IGLESIAS | 17,668.97 | D | 50 | 2019-10-17 | | TESORERIA | 5 años | 20 | | 588.96 | 1241 004 001 023 |
| 80 | 1241 | 04 | MOBILIARIO Y EQUIPO DE ADMINISTRACIÓN - EQUIPO DE COMPUTO Y ACCESORIOS | | ALVARADO ORTIZ MARIA VERENICE | COMPUTADORA DE ECRITORIO ALL IN ONE | HP | 20-C401TLA | S/S | 2567320 | 2019-11-15 | OPERADORA OMX, S.A. DE C.V. | 7,998.20 | D | 31 | 2019-11-14 | | ADULTOS MAYORES | 5 años | 20 | | 133.30 | |
| 81 | 1241 | 04 | MOBILIARIO Y EQUIPO DE ADMINISTRACIÓN - EQUIPO DE COMPUTO Y ACCESORIOS | | LOPEZ AVAROA BOGAR | COMPUTADORA DE ECRITORIO ALL IN ONE | HP | 20-C401TLA | S/S | 2567320 | 2019-11-15 | OPERADORA OMX, S.A. DE C.V. | 7,998.20 | D | 31 | 2019-11-14 | | PROCURADURIA MUNICIPAL DE PROTECCION DE NIÑAS, NIÑOS Y ADOLESCENTES | 5 años | 20 | | 133.30 | |
| 82 | 1241 | 04 | MOBILIARIO Y EQUIPO DE ADMINISTRACIÓN - EQUIPO DE COMPUTO Y ACCESORIOS | | SANCHEZ VALENCIA MARIA DEL ROSARIO | COMPUTADORA DE ECRITORIO ALL IN ONE | HP | 20-C401TLA | S/S | 2567320 | 2019-11-15 | OPERADORA OMX, S.A. DE C.V. | 7,998.20 | D | 31 | 2019-11-14 | | TRABAJO SOCIAL | 5 años | 20 | | 133.30 | |

# Cuenta Pública 2019

## Inventario de Bienes Muebles

(Pesos)

1.- MUNICIPIO: **TEPETLIXPA**
2.- NUMERO: 3019

| | |
|---|---|
| AYUNTAMIENTO | |
| DIF | X |
| 3 ODAS | |
| IMCUFIDE | |
| OTROS | |

ESPECIFICAR_____

4.- FEHA: 31 DE DICIEMBRE DE 2019

## INVENTARIO DE BIENES MUEBLES

| 5 | 6 | | 7 | 8 | 9 | 10 | 11 | 12 | 13 | 14 | | | | 15 | | | 16 | 17 | 18 | | | | 19 |
|---|---|---|---|---|---|---|---|---|---|---|---|---|---|---|---|---|---|---|---|---|---|---|---|
| | | | | | | | | | | FACTURA | | | | POLIZAS | | | | | DEPRECIACIÓN | | | | |
| NUM. PROG. | CUENTA | SUBCUENTA | NOMBRE DE LA CUENTA | NUMERO DE INVENTARIO | NOMBRE DEL RESGUARDATARIO | NOMBRE DEL MUEBLE | MARCA | MODELO | NUMERO DE SERIE | NUMERO | FECHA | PROVEEDOR | COSTO | TIPO | NUMERO | FECHA | FECHA DE MOVIMIENTO DE ALTA | AREA RESPONSABLE | TIEMPO DE VIDA UTIL | % | ANUAL | ACUMULADA | COMENTARIOS |
| 83 | 1241 | 04 | MOBILIARIO Y EQUIPO DE ADMINISTRACIÓN - EQUIPO DE COMPUTO Y ACCESORIOS | | VIDAL ANZURES ANGELICA | COMPUTADORA DE ECRITORIO ALL IN ONE | HP | 24-F101LA | S/S | 2567320 | 2019-11-15 | OPERADORA OMX, S.A. DE C.V. | 10,398.53 | D | 31 | 2019-11-14 | | TESORERIA | 5 años | 20 | | 173.31 | 1241 004 001 027 |
| 84 | 1241 | 04 | MOBILIARIO Y EQUIPO DE ADMINISTRACIÓN - EQUIPO DE COMPUTO Y ACCESORIOS | | MARTINEZ TOLEDANO EDITH AMPOARO | MULTIFUNCIONAL | HP | PRO 477DW | S/S | 2568142 | 2019-11-18 | OPERADORA OMX, S.A. DE C.V. | 7,998.78 | D | 37 | 2019-11-15 | | PRESIDENCIA | 5 años | 20 | | 133.31 | |
| | | | | | | | | | | | | | | | | | | | | | | | |
| | | | | | | | | | | | | | | | | | | | | | | | |
| | | | | | | | | | | | | | | | | | | | | | |

# Cuenta Pública 2019

## Inventario de Bienes Muebles de Bajo Costo

(Pesos)

1.- MUNICIPIO: TEPETLIXPA

2.- NUMERO: 019

3.-

| | |
|---|---|
| AYUNTAMIENTO | |
| DIF | X |
| ODAS | |
| IMCUFIDE | |
| OTROS | |

ESPECIFICAR_____

4.- FEHA: 31 DE DICIEMBRE DE 2019

## INVENTARIO DE BIENES MUEBLES DE BAJO COSTO

| 5 | 6 | 7 | 8 | 9 | 10 | 11 | 12 | 13 | | | | | 14 | | | 15 | 16 | 17 |
|---|---|---|---|---|---|---|---|---|---|---|---|---|---|---|---|---|---|---|
| NUM. PROG | PARTIDA DEL GASTO | CONCEPTO DE LA PARTIDA DEL GASTO | NÚMERO INVENTARIO | NOMRE DEL MUEBLE | MARCA | MODELO | NUMERO DE SERIE | FACTURA | | | | | POLIZA | | | MOVIMIENTO DE ALTA | DEPENDENCIA RESPONSABLE | COMENTARIOS |
| | | | | | | | | NUMERO | FECHA | PROVEEDOR | COSTO | | TIPO | NUMERO | FECHA | | | |
| 1 | 5321 | INSTRUMENTAL MÉDICO Y DE LABORATORIO. | BC-TEP-3-019-B00-000026 | BASCULA | NINGUNA | NINGUNO | S/S | 74423 | 1997-10-09 | COMERCIAL MEXICANA, S.A. DE C.V. | 214.90 | | D | 0 | 1997-10-09 | 2017-01-08 23:58:42 | DIRECCION GENERAL | no se loclaizó |
| 2 | 5111 | MUEBLES Y ENSERES. | BC-TEP-3-019-310-000029 | SILLA EN TELA | ECO | NINGUNO | S/S | 5907 | 1997-10-11 | GALAN HERMANOS, S.A. DE C.V. | 365.00 | | D | 0 | 1997-10-11 | 2017-01-09 00:28:39 | ÁREA DE SALUD Y DEPORTE | GIRATORIA COLOR NEGRO |
| 3 | 5111 | MUEBLES Y ENSERES. | BC-TEP-3-019-311-000073 | SILLA EN TELA | ECO | NINGUNO | S/S | 5907 | 1997-10-11 | GALAN HERMANOS, S.A. DE C.V. | 365.00 | | D | 0 | 1997-10-11 | 2017-01-10 11:07:19 | ÁREA DE SERVICIOS NUTRICIONALES | TUBULAR |
| 4 | 5111 | MUEBLES Y ENSERES. | BC-TEP-3-019-B00-000014 | SILLA/ EN TELA | ECO | NINGUNO | S/S | 5907 | 1997-10-11 | GALAN HERMANOS, S.A. DE C.V. | 365.00 | | D | 0 | 1997-10-11 | 2017-01-08 22:14:19 | DIRECCION GENERAL | |
| 5 | 5111 | MUEBLES Y ENSERES. | BC-TEP-3-019-B00-000015 | SILLA EN TELA | NINGUNA | NINGUNO | S/S | 5907 | 1997-10-11 | GALAN HERMANOS, S.A. DE C.V. | 365.00 | | D | 0 | 1997-10-11 | 2017-01-08 22:20:47 | DIRECCION GENERAL | |
| 6 | 5111 | MUEBLES Y ENSERES. | BC-TEP-3-019-C00-000030 | SILLA EN TELA | ECO | NINGUNO | S/S | 5907 | 1997-10-11 | GALAN HERMANOS, S.A. DE C.V. | 365.00 | | D | 0 | 1997-10-11 | 2017-01-09 00:30:38 | TESORERIA | GIRATORIA, COLOR NEGRO |
| 7 | 5111 | MUEBLES Y ENSERES. | BC-TEP-3-019-E00-000027 | SILLA EN TELA | ECO | NINGUNO | S/S | 5907 | 1997-10-11 | GALAN HERMANOS, S.A. DE C.V. | 365.00 | | D | 0 | 1997-10-11 | 2017-01-09 00:09:42 | AREA DE OPERACIÓN | COLOR VINO, MATERIALES TELA Y METAL |
| 8 | 5191 | OTROS BIENES MUEBLES. | BC-TEP-3-019-B00-000081 | LICUADORA | MAN | LUP915 | S/S | 1108 | 1998-09-10 | OLIVARES PEREZ CEBERO | 265.65 | | D | 0 | 1998-09-10 | 2017-01-10 11:46:41 | DIRECCION GENERAL | NO SE LOCALIZÓ |
| 9 | 5191 | OTROS BIENES MUEBLES. | BC-TEP-3-019-B00-000054 | MARCOS DE MADERA | NINGUNA | NINGUNO | S/S | 23 | 2000-03-23 | CLAUDIA CASTILLO GALICIA | 207.00 | | D | 0 | 2000-03-23 | 2017-01-09 22:40:15 | DIRECCION GENERAL | NO SE LOCALIZÓ |
| 10 | 5111 | MUEBLES Y ENSERES. | BC-TEP-3-019-B00-000064 | ESTANTE | DUNA MILAN | NINGUNO | S/S | 9133 | 2003-03-08 | Nueva Wal Mart de México, S. de R. L. de C.V. | 382.51 | | D | 0 | 2003-03-08 | 2017-01-10 09:39:35 | DIRECCION GENERAL | COLOR NEGRO CON 5 NIVELES |
| 11 | 5191 | OTROS BIENES MUEBLES. | BC-TEP-3-019-B00-000061 | TABLON FIBRACEL | NINGUNA | NINGUNO | S/S | 137 | 2003-03-12 | PRODUCTOS TULIPAN, S.A. DE C.V | 621.00 | | D | 0 | 2003-12-03 | 2017-01-10 07:24:25 | DIRECCION GENERAL | ES PLEGABLE, DE COLOR ARENA CON ESTRUCTURA DE FIERRO |
| 12 | 5191 | OTROS BIENES MUEBLES. | BC-TEP-3-019-B00-000062 | TABLON FIBRACEL | NINGUNA | NINGUNO | S/S | 137 | 2003-03-12 | PRODUCTOS TULIPAN, S.A. DE C.V | 621.00 | | D | 0 | 2003-12-03 | 2017-01-10 07:32:02 | DIRECCION GENERAL | es plegable, de color arena con estructura de fierro |
| 13 | 5111 | MUEBLES Y ENSERES. | BC-TEP-3-019-E00-000063 | ESTANTE | NINGUNA | NINGUNO | S/S | 9133 | 2008-03-03 | Nueva Wal Mart de México, S. de R. L. de C.V. | 382.51 | | D | 0 | 2008-03-03 | 2017-01-10 07:45:20 | AREA DE OPERACIÓN | COLOR NEGRO CON 5 NIVELES |

# Cuenta Pública 2019

## Inventario de Bienes Muebles de Bajo Costo

(Pesos)

1.- MUNICIPIO: TEPETLIXPA
2.- NUMERO: 019

3.-

| | |
|---|---|
| AYUNTAMIENTO | |
| DIF | X |
| ODAS | |
| IMCUFIDE | |
| OTROS | |

ESPECIFICAR_____

4.- FEHA: 31 DE DICIEMBRE DE 2019

## INVENTARIO DE BIENES MUEBLES DE BAJO COSTO

| 5 | 6 | 7 | 8 | 9 | 10 | 11 | 12 | 13 | | | | 14 | | | 15 | 16 | 17 |
|---|---|---|---|---|---|---|---|---|---|---|---|---|---|---|---|---|---|
| NUM. PROG | PARTIDA DEL GASTO | CONCEPTO DE LA PARTIDA DEL GASTO | NÚMERO INVENTARIO | NOMRE DEL MUEBLE | MARCA | MODELO | NUMERO DE SERIE | FACTURA | | | | POLIZA | | | MOVIMIENTO DE ALTA | DEPENDENCIA RESPONSABLE | COMENTARIOS |
| | | | | | | | | NUMERO | FECHA | PROVEEDOR | COSTO | TIPO | NUMERO | FECHA | | | |
| 14 | 5111 | MUEBLES Y ENSERES. | BC-TEP-3-019-311-000083 | ESTANTE | DUNA MILAN | NINGUNO | S/S | 9133 | 2008-03-08 | Nueva Wal Mart de México, S. de R. L. de C.V. | 382.51 | D | 0 | 2008-03-08 | 2017-01-10 12:13:26 | ÁREA DE SERVICIOS NUTRICIONALES | COLOR NEGRO CON 5 NIVELES |
| 15 | 5291 | EQUIPO EDUCACIONAL Y RECREATIVO. | BC-TEP-3-019-B00-000082 | GRABADORA | SONY | 25-C50CP | S/S | 4919 | 2008-05-14 | Nueva Wal Mart de México, S. de R. L. de C.V. | 1,000.00 | D | 0 | 2008-05-14 | 2017-01-10 11:50:51 | DIRECCION GENERAL | NO SE LOCALIZÓ |
| 16 | 5111 | MUEBLES Y ENSERES. | BC-TEP-3-019-308-000074 | ESTANTE | DUNA MILAN | NINGUNO | S/S | 7152 | 2008-07-27 | Nueva Wal Mart de México, S. de R. L. de C.V. | 487.50 | D | 0 | 2008-07-27 | 2017-01-10 11:15:28 | ÁREA DE ORIENTACIÓN FAMILIAR | COLOR NEGRO CON 5 NIVELES |
| 17 | 5111 | MUEBLES Y ENSERES. | BC-TEP-3-019-314-000076 | ESTANTE | DUNA MILAN | NINGUNO | S/S | 7152 | 2008-07-27 | Nueva Wal Mart de México, S. de R. L. de C.V. | 487.50 | D | 0 | 2008-07-27 | 2017-01-10 11:24:19 | ÁREA DE ASISTENCIA A DISCAPACITADOS | SÓLO ESTÁN DOS NIVELES DE 4 QUE DEBEN SER |
| 18 | 5111 | MUEBLES Y ENSERES. | BC-TEP-3-019-A00-000075 | ESTANTE | DUNA MILAN | NINGUNO | S/S | 7152 | 2008-07-27 | Nueva Wal Mart de México, S. de R. L. de C.V. | 487.50 | D | 0 | 2008-07-27 | 2017-01-10 11:19:09 | PRESIDENCIA | COLOR NEGRO CON 5 NIVELES |
| 19 | 5111 | MUEBLES Y ENSERES. | BC-TEP-3-019-C00-000077 | ESTANTE | DUNA MILAN | NINGUNO | S/S | 7152 | 2008-07-27 | Nueva Wal Mart de México, S. de R. L. de C.V. | 487.50 | D | 0 | 2008-07-27 | 2017-01-10 11:28:58 | TESORERIA | COLOR NEGRO CON 5 NIVELES |
| 20 | 5111 | MUEBLES Y ENSERES. | BC-TEP-3-019-C00-000078 | ESTANTE | DUNA MILAN | NINGUNO | S/S | 7152 | 2008-07-27 | Nueva Wal Mart de México, S. de R. L. de C.V. | 487.50 | D | 0 | 2008-07-27 | 2017-01-10 11:32:46 | TESORERIA | COLOR NEGRO CON 5 NIVELES |
| 21 | 5111 | MUEBLES Y ENSERES. | BC-TEP-3-019-C00-000079 | ESTANTE | DUNA MILAN | NINGUNO | S/S | 7152 | 2008-07-27 | Nueva Wal Mart de México, S. de R. L. de C.V. | 487.50 | D | 0 | 2008-07-27 | 2017-01-10 11:35:10 | TESORERIA | COLOR NEGRO CON 5 NIVELES |
| 22 | 5111 | MUEBLES Y ENSERES. | BC-TEP-3-019-C00-000080 | ESTANTE | DUNA MILAN | NINGUNO | S/S | 7152 | 2008-07-27 | Nueva Wal Mart de México, S. de R. L. de C.V. | 487.50 | D | 0 | 2008-07-27 | 2017-01-10 11:38:42 | TESORERIA | COLOR NEGRO CON 5 NIVELES |
| 23 | 5111 | MUEBLES Y ENSERES. | BC-TEP-3-019-A00-000004 | ESQUINERO | NINGUNA | NINGUNO | S/S | 0 | 2013-01-01 | HERRERIA | 0.00 | D | 0 | 2017-01-02 | 2017-01-08 19:30:48 | PRESIDENCIA | HERRERUA 3 REPISAS MICA |
| 24 | 5151 | BIENES INFORMÁTICOS | BC-TEP-3-019-311-000091 | IMPRESORA | HEWLETT PACKARD | Laser Jet PRO P1102w | VND3L06328 | 886 | 2013-03-05 | JOSE JOAQUIN AGUILAR QUIROZ | 1,700.00 | D | 0 | 2013-03-05 | 2017-01-10 14:48:03 | ÁREA DE SERVICIOS NUTRICIONALES | COLOR NEGRO |
| 25 | 5151 | BIENES INFORMÁTICOS | BC-TEP-3-019-A00-000011 | DISCO DURO | NINGUNA | NINGUNO | S/S | 1177 | 2013-06-28 | GUTIERREZ LUCONA GENARO | 1,824.00 | D | 0 | 2013-06-28 | 2017-01-08 21:56:17 | PRESIDENCIA | |
| 26 | 5231 | EQUIPO DE FOTO, CINE Y GRABACIÓN. | BC-TEP-3-019-A00-000065 | CAMARA BULLET | ESECURE | ES151120 | 20123230152 | 1177 | 2013-06-28 | GUTIERREZ LUCONA GENARO | 761.25 | D | 0 | 2013-06-28 | 2017-01-10 10:18:54 | PRESIDENCIA | ES PARTE DEL PAQUETE DE 8 CAMARAS PARA VIDEO VIGILANCIA DEL DIF MUNICIPAL |

# Cuenta Pública 2019

## Inventario de Bienes Muebles de Bajo Costo

(Pesos)

1.- MUNICIPIO: TEPETLIXPA

2.- NUMERO: 019

3.-

| | |
|---|---|
| AYUNTAMIENTO | |
| DIF | X |
| ODAS | |
| IMCUFIDE | |
| OTROS | |

ESPECIFICAR_____

4.- FEHA: 31 DE DICIEMBRE DE 2019

## INVENTARIO DE BIENES MUEBLES DE BAJO COSTO

| 5 | 6 | 7 | 8 | 9 | 10 | 11 | 12 | 13 | | | | | 14 | | | 15 | 16 | 17 |
|---|---|---|---|---|---|---|---|---|---|---|---|---|---|---|---|---|---|---|
| NUM. PROG | PARTIDA DEL GASTO | CONCEPTO DE LA PARTIDA DEL GASTO | NÚMERO INVENTARIO | NOMRE DEL MUEBLE | MARCA | MODELO | NUMERO DE SERIE | FACTURA | | | | | POLIZA | | | MOVIMIENTO DE ALTA | DEPENDENCIA RESPONSABLE | COMENTARIOS |
| | | | | | | | | NUMERO | FECHA | PROVEEDOR | COSTO | | TIPO | NUMERO | FECHA | | | |
| 27 | 5231 | EQUIPO DE FOTO, CINE Y GRABACIÓN. | BC-TEP-3-019-A00-000066 | CAMARA BULLET | ESECURE | ES151120 | 20123230152 | 1177 | 2013-06-28 | GUTIERREZ LUCONA GENARO | 761.25 | | D | 0 | 2013-06-28 | 2017-01-10 10:25:08 | PRESIDENCIA | ES PARTE DEL PAQUETE DE 8 CAMARAS PARA VIDEO VIGILANCIA DEL DIF MUNICIPAL |
| 28 | 5231 | EQUIPO DE FOTO, CINE Y GRABACIÓN. | BC-TEP-3-019-A00-000067 | CAMARA BULLET | ESECURE | ES151120 | 20123230152 | 1177 | 2013-06-28 | GUTIERREZ LUCONA GENARO | 761.25 | | D | 0 | 2013-06-28 | 2017-01-10 10:29:51 | PRESIDENCIA | ES PARTE DEL PAQUETE DE 8 CAMARAS PARA VIDEO VIGILANCIA DEL DIF MUNICIPAL |
| 29 | 5231 | EQUIPO DE FOTO, CINE Y GRABACIÓN. | BC-TEP-3-019-A00-000068 | CAMARA BULLET | ESECURE | ES151120 | 20123230152 | 1177 | 2013-06-28 | GUTIERREZ LUCONA GENARO | 761.25 | | D | 0 | 2013-06-28 | 2017-01-10 10:33:09 | PRESIDENCIA | ES PARTE DEL PAQUETE DE 8 CAMARAS PARA VIDEO VIGILANCIA DEL DIF MUNICIPAL |
| 30 | 5231 | EQUIPO DE FOTO, CINE Y GRABACIÓN. | BC-TEP-3-019-A00-000069 | CAMARA BULLET | ESECURE | ES151120 | 20123230152 | 1177 | 2013-06-28 | GUTIERREZ LUCONA GENARO | 761.25 | | D | 0 | 2013-06-28 | 2017-01-10 10:35:16 | PRESIDENCIA | ES PARTE DEL PAQUETE DE 8 CAMARAS PARA VIDEO VIGILANCIA DEL DIF MUNICIPAL |
| 31 | 5231 | EQUIPO DE FOTO, CINE Y GRABACIÓN. | BC-TEP-3-019-A00-000070 | CAMARA BULLET | ESECURE | ES151120 | 20123230152 | 1177 | 2013-06-28 | GUTIERREZ LUCONA GENARO | 761.25 | | D | 0 | 2013-06-28 | 2017-01-10 10:37:39 | PRESIDENCIA | ES PARTE DEL PAQUETE DE 8 CAMARAS PARA VIDEO VIGILANCIA DEL DIF MUNICIPAL |
| 32 | 5231 | EQUIPO DE FOTO, CINE Y GRABACIÓN. | BC-TEP-3-019-A00-000071 | CAMARA BULLET | ESECURE | ES151120 | 20123230152 | 1177 | 2013-06-28 | GUTIERREZ LUCONA GENARO | 761.25 | | D | 0 | 2013-06-28 | 2017-01-10 10:39:44 | PRESIDENCIA | ES PARTE DEL PAQUETE DE 8 CAMARAS PARA VIDEO VIGILANCIA DEL DIF MUNICIPAL |
| 33 | 5231 | EQUIPO DE FOTO, CINE Y GRABACIÓN. | BC-TEP-3-019-A00-000072 | CAMARA BULLET | ESECURE | ES151120 | 20123230152 | 1177 | 2013-06-28 | GUTIERREZ LUCONA GENARO | 761.25 | | D | 0 | 2013-06-28 | 2017-01-10 10:41:33 | PRESIDENCIA | ES PARTE DEL PAQUETE DE 8 CAMARAS PARA VIDEO VIGILANCIA DEL DIF MUNICIPAL |
| 34 | 5191 | OTROS BIENES MUEBLES. | BC-TEP-3-019-B00-000017 | MESA TABLÓN | NINGUNA | NINGUNO | S/S | 8524 | 2013-08-22 | DISTRIBUIDORA DE JARCERIA, PLASTICO Y HERRAMIENTA S S.A. DE C.V | 1,128.00 | | D | 0 | 2013-08-22 | 2017-01-08 22:34:11 | DIRECCION GENERAL | ES PLEGABLE, DE COLOR BLANCO, CON HERRERIA DE METAL EN COLOR NEGRO |

# Cuenta Pública 2019

## Inventario de Bienes Muebles de Bajo Costo

(Pesos)

1.- MUNICIPIO: TEPETLIXPA
2.- NUMERO: 019

3.-

| | |
|---|---|
| AYUNTAMIENTO | |
| DIF | X |
| ODAS | |
| IMCUFIDE | |
| OTROS | |

ESPECIFICAR_____

4.- FEHA: 31 DE DICIEMBRE DE 2019

## INVENTARIO DE BIENES MUEBLES DE BAJO COSTO

| 5 | 6 | 7 | 8 | 9 | 10 | 11 | 12 | 13 | | | | | 14 | | | 15 | 16 | 17 |
|---|---|---|---|---|---|---|---|---|---|---|---|---|---|---|---|---|---|---|
| NUM. PROG | PARTIDA DEL GASTO | CONCEPTO DE LA PARTIDA DEL GASTO | NÚMERO INVENTARIO | NOMRE DEL MUEBLE | MARCA | MODELO | NUMERO DE SERIE | FACTURA | | | | | POLIZA | | | MOVIMIENTO DE ALTA | DEPENDENCIA RESPONSABLE | COMENTARIOS |
| | | | | | | | | NUMERO | FECHA | PROVEEDOR | COSTO | | TIPO | NUMERO | FECHA | | | |
| 35 | 5191 | OTROS BIENES MUEBLES. | BC-TEP-3-019-B00-000018 | MESA TABLÓN | NINGUNA | NINGUNO | S/S | 8524 | 2013-08-22 | DISTRIBUIDORA DE JARCERIA, PLASTICO Y HERRAMIENTAS S.A. DE C.V | 1,128.00 | | D | 0 | 2013-08-22 | 2017-01-08 22:36:32 | DIRECCION GENERAL | ES PLEGABLE, DE COLOR BLANCO, CON HERRERIA DE METAL EN COLOR NEGRO |
| 36 | 5191 | OTROS BIENES MUEBLES. | BC-TEP-3-019-B00-000019 | MESA TABLÓN | NINGUNA | NINGUNO | S/S | 8524 | 2013-08-22 | DISTRIBUIDORA DE JARCERIA, PLASTICO Y HERRAMIENTAS S.A. DE C.V | 1,128.00 | | D | 0 | 2013-08-22 | 2017-01-08 22:38:09 | DIRECCION GENERAL | ES PLEGABLE, DE COLOR BLANCO, CON HERRERIA DE METAL EN COLOR NEGRO |
| 37 | 5151 | BIENES INFORMÁTICOS | BC-TEP-3-019-C00-000093 | IMPRESORA | HEWLETT PACKARD | Laser Jet P1102w | VND3G95378 | A164 | 2015-02-27 | MARISSA VIRIDIANA VERDUZCO MORALES | 1,500.10 | | D | 0 | 2015-02-27 | 2017-01-10 15:37:21 | TESORERIA | COLOR NEGRO |
| 38 | 5211 | EQUIPO ELÉCTRICO Y ELECTRÓNICO DE OFICINA. | BC-TEP-3-019-C00-000102 | BAFLE BLACK LINE 15" USB/SD/RAD/REM | BLACK GERMANY | BLACK LINE | BL150PBM | E5515 | 2016-04-19 | MIGUEL CORTES SERRANO | 1,900.00 | | D | E25 | 2016-04-30 | 2017-01-11 09:56:03 | TESORERIA | BOCINA CON RUEDAS Y MANIJA, TAMBIÉN INCLUYE 2 MICRÓFONOS SIN MARCA, SIN SERIE, COLOR NEGRO |
| 39 | 5321 | INSTRUMENTAL MÉDICO Y DE LABORATORIO | | COMPRESOR DENTAL 1HP | AIREVAC DENT | S/M | S/S | A5 | 06/02/2019 | VIOLETA SELENE CRUZ ANGUIANO | 4,900.00 | | D | 13 | 06/02/2019 | 06/02/2019 | AREA DENTAL | |
| 40 | 5321 | INSTRUMENTAL MÉDICO Y DE LABORATORIO | | ESTERILIZADOR | LORMA | M072 | S/S | A6 | 06/02/2019 | VIOLETA SELENE CRUZ ANGUIANO | 3,300.00 | | D | 13 | 06/02/2019 | 06/02/2019 | AREA DENTAL | |
| | | | | | | | | | | **TOTAL:** | **34,277.68** | | | | | | | |

C. EDITH AMPARO MARTINEZ TOLEDANO
**PRESIDENTA DIF MUNICIPAL**

LIC. MARIA JOSEFINA CASTAÑEDA RUBIO
**DIRECTORA GENERAL DIF MUNICIPAL**

LIC. ANGÉLICA VIDAL ANZURES
**TESORERA DIF MUNICIPAL**

LIC. MAURICIO LIMA GARCIA
**CONTRALOR INTERNO MUNICIPAL**

## SISTEMA DESCENTRALIZADO MUNICIPAL DIF TEPETLIXPA 3019 (2)

## Notas a los Estados Financieros

**Periodo del** 01 **de** Enero **al** 31 **de** Diciembre **de** 2019 **(3)**

### A) Notas de Desglose

### I. Notas al Estado de Situación Financiera

### Activo

**Efectivo y Equivalentes (4)**

1111 EFECTIVO, En lo que se refiere a esta cuenta, se puede observar, que presenta una disminucion de $ 6,952.61 en relación con el ejercicio anterior y se debe a que durante el cierre del año 2018, se registraron 2 cheques de caja por las catidades de **$6,850.87 y $101.74** y al inicio del año 2019, se llevo a cabo el deposito de dichos cheques ealizando la salida de caja quedando con un saldo al 31 de Diciembre de 2019 de **$0.00**

1112 BANCOS, En lo que se refiere a esta cuenta, se puede observar, que presenta un aumento de **$492,336.91** en relación con el ejercicio anterior y se debe a que Al cierre del año 2018 por termino de administracion, se llevo a cabo la cancelacion de la cuenta bancaria, dejando el saldo que existia en dicha cuenta en 2 cheques de caja y al cierre del periodo que se informa, se tiene un saldo de **$492,336.91** quedando como disponibilidad financiera para ser ejercido en el año inmediato siguiente.

**Derechos a recibir Efectivo y Equivalentes y Bienes o Servicios a Recibir (5)**

1123 DEUDORES DIVERSOS POR COBRAR A CORTO PLAZO, En lo que se refiere a esta cuenta, se puede observar, que presenta un aumento de $284.20 en relación con el ejercicio anterior y se debe a durante el año 2018, se tenia un saldo de $121.00 registrado a nombre de ANGELICA VIDAL ANZURES, y durante el mes de Noviembre de 2019, dicho deudor fue reintegrado, asi mismo, el saldo que se refleja al 31 de Diciembre es de $405.20 y se refiere al Subsidio al Empleo que fue otorgado a los Empleados durante el mes de Diciembre y que fue acreditado en el entero de la declaracion de ISR durante el mes de Enero de 2020.

**Bienes Disponibles para su Transformación o Consumo (6)**

**Inversiones Financieras (7)**

**Bienes Muebles, Inmuebles e Intangibles (8)**

| | CUENTA | DESCRIPCION | 2018 | 2019 | VARIACION | |
|---|---|---|---|---|---|---|
| | 1233 | Edificios no Habitacionales | 472,464.00 | 472,464.00 | 0.00 | |
| | 1241 | Mobiliario y Equipo de Administración | 296,418.37 | 356,479.25 | 60,060.88 | |
| | 1243 | Equipo e Instrumental Médico y de Laboratorio | 8,400.00 | 8,400.00 | 0.00 | |
| | 1244 | Vehiculos y Equipo de Transporte | 468,400.00 | 468,400.00 | 0.00 | |
| | 1246 | Maquinaria, otros Equipos y Herramientas | 32,496.40 | 32,496.40 | 0.00 | |

1241 MOBILIARIO Y EQUIPO DE ADMINISTRACIÓN, Se puede observar que en esta cuenta presenta un aumento en relacion con el ejercicio anteior de **$60,060.88** y se debe a que durante el mes de Octubre, se llevo a cabo la adquisicion de 1 ESCANNER con un costo de $17,668.97; durante el mes de Noviembre 3 COMPUTADORAS DE ECRITORIO ALL IN ONE con un monto de $23,994.60; 1 COMPUTADORA DE ECRITORIO ALL IN ONE con un costo de $10,398.53 Y 1 MULTIFUNCIONAL de $7,998.78

**SISTEMA DESCENTRALIZADO MUNICIPAL DIF TEPETLIXPA 3019** (2)

## Notas a los Estados Financieros

**Periodo del** 01 **de** Enero **al** 31 **de** Diciembre **de** 2019 (3)

### A) Notas de Desglose

**Estimaciones y Deterioros** (9)

1261 DEPRECIACION ACUMULADA DE BIENES INMUEBLES: En esta cuenta se refleja una variacion de - $9,449.28 y se debe al registro de la depreciacion acumulada aplicada a los bieres inmuebles que se tienen registrados correspondientes al periodo de enero a diciembre de 2019.

1263 DEPRECIACION ACUMULADA DE BIENES MUEBLES: En esta cuenta se refleja una variacion de - $8,9296.4 y se debe al registro de la depreciacion acumulada aplicada a los bieres muebles que se tienen registrados correspondientes al periodo de enero a diciembre de 2019.

Los porcentajes aplicados en la depreciación del ejercicio que se informa, es de acuerdo a los que establecen en el Manual único de Contabilidad Gubernamental siendo los siguientes:

| BIENES | % Anual | BIENES | % Anual |
|---|---|---|---|
| Vehículos | 10% | Edificios | 2% |
| Vehículos de Seguridad Pública | 20% | Maquinaria | 10% |
| Equipo de cómputo | 20% | El resto | 10% |
| Mobiliario y equipo de oficina | 3% | | |

Otros Activos (10)

**Pasivo** (11)

**2112 PROVEEDORES POR PAGAR A CORTO PLAZO,** Por lo que se refiere a esta cuenta, se puede observar que presenta variacion con respecto al ejercicio anterior de $1,172.00 y se debe a que al cierre del periodo que se informa, se llevo a cabo el registro de la provision de una factura a nombre de PEREZ RODRIGUEZ JAVIER "FARMACIAS DEL PASTILLERO", el saldo que presenta esta cuenta ak 31 de Diciembre es de **$1,172.00**

**2117 RETENCIONES Y CONTRIBUCIONES POR PAGAR A CORTO PLAZO**, En lo que se refiere a esta cuenta, se puede observar que presenta una variuacion en relacion con el ejercicio anterior de $65,832.30 y se debe a que durante el cierre del año 2018, se llevo a cabo el entero y pago de Retenciones ISR por Salarios y al cierre del periodo que se informa se registro la Retencion de ISR por el Pago del Aguinaldo y Prima Vacacional; El saldo que refleja esta cuenta al 31 de DICIEMBRE es de $75,370.57 y se integra como a continuacion sigue:

| CUENTA | | | | | CONCEPTO | SALDO AL 31 DE DICIEMBRE DE 2019 | SALDO DE ADMINISTRACIONES ANTERIORES | SALDO DE LA ADMINISTRACION 2019-2021 |
|---|---|---|---|---|---|---|---|---|
| **2117** | | | | | **SERVICIOS PERSONALES POR PAGAR A CORTO PLAZO** | **$ 75,370.57** | **$ 9,538.27** | **$ 65,832.30** |
| ***2117*** | ***0001*** | ***0001*** | ***0003*** | | ***RETENCIONES DE I.S.R.*** | ***$ 75,370.57*** | ***$ 9,538.27*** | ***$ 65,832.30*** |
| 2117 | 0001 | 0001 | 0003 | 0001 | RETENCIONES DE I.S.P.T. | $ 65,427.58 | $ - | $ 65,427.58 |
| 2117 | 0001 | 0001 | 0003 | 0002 | 10 % SOBRE HONORARIOS (I.S.R.) | $ 9,942.99 | $ 9,538.27 | $ 404.72 |
| | | | | | | | **12.66** | **87.34** |

## SISTEMA DESCENTRALIZADO MUNICIPAL DIF TEPETLIXPA 3019 (2)

## Notas a los Estados Financieros

**Periodo del** 01 **de** Enero **al** 31 **de** Diciembre **de** 2019 **(3)**

### A) Notas de Desglose

Del saldo total que se refleja en esta cuenta, el 12.66% corresponde a la Administracion Anterior y el 87.34% a la Actual Administracion y se refiere al registro de las Retenciones de ISR y que fueron enteradas y pagadas durante el mes de Enero 2020.

**2119 OTRAS CUENTAS POR PAGAR A CORTO PLAZO**, Por lo que se refiere a esta cuenta, se puede observar que presenta un aumento relacion con el ejercicio anterior de **$16,565.75** y se debe a que durante el periodo que se informa, se llevo a cabo el Registro del Presupuesto Devegado y Creacion de Pasivo por el Impuesto Sobre Erogaciones correspondiente al mes de Diciembre y que fue pagado durante Enero del año 2020, el saldo que presenta esta cuenta es de **$39,500.51** y esta integrado como a continuacion se detalla:

| CUENTA | CONCEPTO | IMPORTE |
|---|---|---|
| **2119** | **OTRAS CUENTAS POR PAGAR A CORTO PLAZO** | **$ 39,500.51** |
| ***2119 0002 0001 0001*** | ***ACREEDORES DIVERSOS*** | **$ 39,500.51** |
| 2119 0002 0001 0001 0001 | ANGELICA VIDAL ANZURES | $ 1,249.74 |
| 2119 0002 0001 0001 0011 | GOBIERNO DEL ESTADO DE MEXICO | $ 21,685.02 |
| 2119 0002 0001 0001 0018 | SECRETARIA DE FINANZAS - GOBIERNO DEL ESTADO DE MEXICO (2019-2021) | $ 16,055.00 |
| 2119 0002 0001 0001 0019 | ANGELICA VIDAL ANZURES (TESORERA DIF MPAL 2019-2021) | $ 510.75 |
| 2119 0002 0001 0001 0020 | BANCO MERCANTIL DEL NORTE, S.A. Instit de Banca Multiple Gpo Fin BANORTE | $ - |

### II. Notas al Estado de Actividades

**Ingresos de Gestión (12)**

| | | | |
|---|---|---|---|
| Servicios Médicos | $ 67,460.00 | 43.25 |
| Desayunos Escolares | $ 68,564.00 | 43.96 |
| Servicios Jurídicos | $ 5,140.00 | 3.30 |
| Servicios Psicológicos | $ 12,315.00 | 7.90 |
| Servicios de Terapia y Discapacidad | $ 2,475.00 | 1.59 |
| Ingresos por Venta de Bienes y Servicios | **$ 155,954.00** | **100.00** |

En lo que se refiere a los Ingresos de Gestion, se puede obervar que donde se tuvo una mayor recaudacion, es por concepto de Desayunos Escolares, donde se recuado el 43.96% del total del Recaudado; seguido de Servicios Medicos con un 43.25%; Servicios Psicologicos con un 7.90%; Servicios Juridicos con un 3.30 del total recaudado y Servicios de Terapia y Discapacidad con un 1.59%

**Participaciones, Aportaciones, Convenios, Incentivos Derivados de la Colaboración Fiscal, Fondos Distintos de Aportaciones, Transferencias, Asignaciones, Subsidios y Subvenciones, y Pensiones y Jubilaciones (13)**

| | |
|---|---|
| Transferencias, Asignaciones, Subsidios y Otras Ayudas | 3,942,886.55 |

Los ingresos por Concepto de Subsidios para Gastos de Operación Otorgados por el Municipio de Tepetlixpa, ascienden a la cantidad acumulada de $3,942,886.55

**SISTEMA DESCENTRALIZADO MUNICIPAL DIF TEPETLIXPA 3019** (2)

## Notas a los Estados Financieros

**Periodo del** 01 **de** Enero **al** 31 **de** Diciembre **de** 2019 **(3)**

### A) Notas de Desglose

**Otros Ingresos y Beneficios (14)**

Se obtuvieron durante el periodo que se informa ingresos por concepto de Intereses Derivados de Recursos Propios por un monto de $1,309.49, asi mismo se realizo un registro en la cuenta de Pasivos Generados al Cierre del Ejercicio Fiscal Pendientes de Pago por un monto de $17,227.00 por la provision del Impuesto Sobre Erogaciones del es de Diciembre y la Provision de Una factura que queedo pendiente de liquidacion de pago, de igualforma, se tiene un registro en la cuenta de Ingresos Derivados de Ejercicios Anteriores no aplicados por un monto de $6,953.00 que se refiere a una disponibilidad financiera que se recibio de la Administracion anterior y que fue considerada en la elaboracion del presupuesto para el ejercicio 2019.

**Gastos y Otras Pérdidas (15)**

| | | | |
|---|---|---|---|
| | **$** | **3,629,790.71** | **100.00** |
| 1000 Servicios Personales | $ | 2,570,391.92 | 70.81 |
| 2000 Materiales y Suministros | $ | 430,670.84 | 11.87 |
| 3000 Servicios Generales | $ | 578,256.37 | 15.93 |
| 4000 Transferencias, Asignaciones, Subsidios y Otras Ayudas | $ | 50,471.58 | 1.39 |

**Capitulo 1000 SERVICIOS PERSONALES:** Por lo que se refiere a este capitulo representa un **70.81%** en relación con el Total Ejercido, corresponde al pago total de Nomina, Aportación Patronal de Issemym de los Trabajadores del Sistema Dif, asi como el pago de Aguinaldo y Prima Vacacional.

**Capitulo 2000 MATERIALES Y SUMINISTROS:** Este capitulo representa el **11.87%** del total ejercido y se debe al registro en Las Partidas 2211 Productos alimenticios para personas por un monto de $128,096.91; La Partida 2611 Combustibles, lubricantes y aditivos por la cantidad de $115,631.18; La Partida 2711 Vestuario y uniformes por un monto de $32,963.72; La Partida 2111 Materiales y útiles de oficina por la cantidad de $30,069.48; La Partida 2531 Medicinas y productos farmacéuticos por un monto de $29,776.66; La Partida 2491 Materiales de construcción por la cantidad de $24,619.78; La Partida 2541 Materiales, accesorios y suministros médicos por un monto de $17,523.6;

La Partida 2141 Materiales y útiles para el procesamiento en equipos y bienes informáticos por la cantidad de $13,094.85; La Partida 2941 Refacciones y accesorios para equipo de computo por la cantidad de $8,273.35; La Partida 2971 Artículos para la extinción de incendios por un monto de $5,916.00; La Partida 2992 Otros enseres por la cantidad de $4,247.00; La Partida 2161 Material y enseres de limpieza por un monto de $4,244.47; La Partida 2461 Material eléctrico y electrónico por la cantidad de $3,288.16; La Partida 2483 Arboles y plantas de ornato por un monto de $2,645.00; La Partida 2731 Artículos deportivos por la cantidad de $2,366.40; La Partida 2492 Estructuras y manufacturas para todo tipo de construcción por la cantidad de $2,303.53;

La Partida 2112 Enseres de oficina por la cantidad de $1,835.76; La Partida 2911 Refacciones, accesorios y herramientas por un monto de $1,785.42; La Partida 2951 Refacciones y accesorios menores de equipo e instrumental medico y de labor por la cantidad de $900.00; La Partida 2741 Productos textiles por un monto de $466.97; La Partida 2231 Utensilios para el servicio de alimentación por la cantidad de $422.60; La Partida 2721 Prendas de seguridad y protección personal por la cantidad de $92.00; La Partida 2921 Refacciones y accesorios menores de edificios por un monto de $58.00 y La Partida 2931 Refacciones y accesorios menores de mobiliario y equipo de administración, por la cantidad de $50.00

**Capitulo 3000 SERVICIOS GENERALES:** Este capitulo representa el 15.93% del total ejercido acumulado y se debe al registro en Las Partidas 3821 Gastos de ceremonias oficiales y de orden social por un monto de $183,184.70; La Partida 3982 Impuesto sobre erogaciones por remuneraciones al trabajo personal. por la cantidad de $71,878.00; La Partida 3822 Espectáculos cívicos y culturales por un monto de $56,883.61; La Partida 3992 Gastos de servicios menores por la cantidad de $51,011.46; La Partida 3331 Servicios informáticos por un monto de $42,134.92; La Partida 3451 Seguros y fianzas por la cantidad de $39,611.09; La Partida 3551 Reparación y mantenimiento de vehículos terrestres, aéreos y lacustres por un monto de $33,196.29; La Partida 3721 Gastos de traslado por vía terrestre por la cantidad de $22,911.00;

La Partida 3362 Impresiones de documentos oficiales para la prestación de servicios publico por la cantidad de $13,920.00; La Partida 3111 Servicio de energía eléctrica por un monto de $10,332.00; La Partida 3922 Otros impuestos y derechos por la cantidad de $8,515.72; La Partida 3612 Publicaciones oficiales y de información en general para difusión por un monto de $7,571.58; La Partida 3141 Servicio de telefonía convencional por la cantidad de $7,188.00; La Partida 3251 Arrendamiento de vehículos por un monto de $6,960.00; La Partida 3512 Adaptación de locales, almacenes, bodegas y edificios por la cantidad de $6,448.35; La Partida 3361 Servicios de apoyo administrativo y fotocopiado por la cantidad de $4,159.30;

**SISTEMA DESCENTRALIZADO MUNICIPAL DIF TEPETLIXPA 3019** (2)

## Notas a los Estados Financieros

**Periodo del** 01 **de** Enero **al** 31 **de** Diciembre **de** 2019 (3)

### A) Notas de Desglose

La Partida 3751 Gastos de alimentación en territorio nacional por la cantidad de $3,479.99; La Partida 3363 Servicios de Impresiones de documentos oficiales por un monto de $2,784.00; La Partida 3171 Servicios de acceso a internet por la cantidad de $2,400.00; La Partida 3791 Otros servicios de traslado y hospedaje por un monto de $2,180.00 y La Partida 3411 Servicios bancarios y financieros por la cantidad de $1,506.36

**Capitulo 4000 TRANSFERENCIAS, ASIGNACIONES, SUBSIDIOS Y OTRAS AYUDAS:** Este capitulo representa el 1.39% del total ejercido acumulado, refleja un monto ejercido de $93,077.06 que se refiere a los apoyos otorgados durante el año 2018.

| CONCEPTO | IMPORTE | COMENTARIOS |
|---|---|---|
| AHORRO/DESAHORRO | **$363,413.65** | Al cierre del periodo que se Informa, se obtuvo un ahorro, toda vez que se obtuvieron ingresos por Prestacion de Servicios por un monto de **$155,954.00** y como otrso ingresos y Beneficios se obtuvo una recaudacion de **$1,309.49;** asi mismo se recibio por parte del Ayuntamiento la cantidad de **$3,942,886.55** como Subsisio para Gastos de Operacion y de Gastos Totales se se refleja un monto de **$3,736,736.39** lo que resulta al hacer la compracion un desahorro de **$363,413.65** |

**III. Notas al Estado de Variación en la Hacienda Pública** (16)

| RUBRO | MODIFICACIONES |
|---|---|
| HACIENDA PÚBLICA/PATRIMONIO CONTRIBUIDO | No se tuvo ningun movimento en este apartado. |
| HACIENDA PÚBLICA/PATRIMONIO GENERADO EJERCICIOS ANTERIORES | No se tuvo ningun movimento en este apartado. |
| HACIENDA PUBLICA/ PATRIMONIO GENERADO DEL EJERCICIO | Se obtuvo un Ahorro en la comparacion patrimonial de los ingresos y gastos por un monto de $363,413.65 |

**IV. Notas al Estado de Flujos de Efectivo** (17)

| | CONCEPTO | PERIODO ACTUAL | PERIODO ANTERIOR | |
|---|---|---|---|---|
| | **ORIGEN** | | | |
| | Ingresos por Ventas de Bienes y Prestación de Servicios | $ 46,271.00 | -$ 27,666.00 | |
| | Participaciones y Aportaciones | | -$ 50,000.00 | |
| | Transferencias, Asignaciones, Subsidios y Otras Ayudas | $ 404,630.85 | $ 735,855.97 | |
| | Otros Origenes de Operacion | -$ 439.48 | $ 747.14 | |
| | **TOTAL** | **$ 450,462.37** | **$ 658,937.11** | |
| | | | | |
| | **APLICACIÓN** | | | |
| | Servicios Personales | $ 49,282.46 | $ 557,749.36 | |
| | Materiales y Suministros | $ 18,193.20 | $ 90,895.76 | |
| | Servicios Generales | -$ 97,510.34 | $ 227,639.89 | |

## SISTEMA DESCENTRALIZADO MUNICIPAL DIF TEPETLIXPA 3019 (2)

## Notas a los Estados Financieros

**Periodo del** 01 **de** Enero **al** 31 **de** Diciembre **de** 2019 **(3)**

### A) Notas de Desglose

| | | | | | | |
|---|---|---|---|---|---|---|
| | Ayudas Sociales | -$ | 42,605.48 | $ | 41,325.87 | |
| | Otras Aplicaciones de Operación | $ | 14,003.70 | $ | 18,932.78 | |
| | **TOTAL** | **-$** | **58,636.46** | **$** | **936,543.66** | |
| | | | | | | |
| | **Flujos Netos de Efectivo por Actividades de Operación** | **$** | **509,098.83** | **-$** | **277,606.55** | |
| | | | | | | |
| | **Flujos de Efectivo de las Actividades de Inversion** | | | | | |
| | Otros Origenes de Inversion | $ | 98,745.68 | $ | 100,239.82 | |
| | **TOTAL** | **$** | **98,745.68** | **$** | **100,239.82** | |

Se tiene un flujo neto de **$509,098.83** de la operación de las actividades propias del Sistema Municipal Dif, y **$98,745.68** por la aplicación de la Depreciacion Mensual de Bienes Muebles e inmuebles.

**V. Conciliación entre los Ingresos Presupuestarios y Contables, así como entre los Egresos Presupuestarios y los Gastos Contables** (18)

**Conciliacion Entre los Ingresos**

En la conciliación entre los ingresos presupuestarios y contables, refleja una diferencia de **$24,180.00** debido a que durante el periodo que se informa, se llevaron a cabo registros presupuestales en las cuentas de Pasivos Generados al Cierre del Ejercicio Pendientes de Pago y en la cuenta de Ingresos Derivados de Ejercicios Anteriores no Aplicados.

| | | | |
|---|---|---|---|
| **INGRESOS PRESUPUESTARIOS** | | **$4,124,330.04** | 24,180.00 |
| ***Mas INGRESOS CONTABLES NO PRESUPUESTARIOS*** | **$** - | | |
| Otros Ingresos Contables no Presupuestarios | $ - | | |
| | | | |
| ***Menos INGRESOS PRESUPUESTARIOS NO CONTABLES*** | ***$ 24,180.00*** | | |
| Ingresos Derivados de Financiamientos | $ 17,227.00 | | |
| Otros Ingresos Presupuestarios no Contables | $ 6,953.00 | | |
| **INGRESOS CONTABLES** | | **$ 4,100,150.04** | |

***Ingresos Derivados de Financiamiento:*** el monto reflejado en este concepto se refiere a la afectacion a la cuenta de Pasivos Generados al Cierre del Ejercicio Fiscal Pendientes de Pago, por el ingreso en funcion del pasivo generado como loestablece el Manual Unico de Contabilidad Gubernamental, derivado del ciuerre del Ejercicio 2019.

***Otros Ingresos Presupuestarios no Contables:*** El monto reflejado en este concepto se refiere a la afectacion a la cuenta de Ingresos Derivados de Ejercicios Anteriores no aplicados por la disponibilidad financiera del ejercicio 2018,y que fue considerada en el presupuesto de egresos del año 2019.

**Conciliacion Entre los Egresos**

En lo que se refiere a la Conciliación entre los Egresos Presupuestarios y Contables, refleja una diferencia, de $33,976.58 y se debe a que durante el mes que se informa, se llevo a cabo la adquisicion de Equipo de Computo para diferentes areas.

## SISTEMA DESCENTRALIZADO MUNICIPAL DIF TEPETLIXPA 3019 (2)

# Notas a los Estados Financieros

**Periodo del** 01 **de** Enero **al** 31 **de** Diciembre **de** 2019 **(3)**

## A) Notas de Desglose

| | | | | |
|---|---|---|---|---|
| **TOTAL DE EGRESOS (PRESUPUESTARIOS)** | | | **$3,698,051.59** | - 38,684.80 |
| ***Menos EGRESOS PRESUPUESTARIOS NO CONTABLES*** | ***$*** | ***60,060.88*** | | |
| Mobiliario y Equipo de Administración | $ | 60,060.88 | | |
| Adeudos de Ejercicios Fiscales Anteriores (ADEFAS) | $ | - | | |
| Otros Egresos Presupuestales No Contables | $ | - | | |
| ***Mas GASTOS CONTABLES NO PRESUPUESTARIOS*** | ***$*** | ***98,745.68*** | | |
| Estimaciones, Depreciaciones, Deterioros, Obsolescencia y Amortizaciones | $ | 98,745.68 | | |
| Otros Gastos Contables No Presupuestales | $ | - | | |
| **TOTAL DE GASTO CONTABLE** | | | **$ 3,736,736.39** | |

***Mobiliario y Equipo de Administración:*** El monto reflejado en este concepto se refiere a que durante el periodo que se informa, se llevo a cabo la adquisicion de 1 ESCANNER con un costo de $17,668.97; 3 COMPUTADORAS DE ECRITORIO ALL IN ONE con un monto de $23,994.60; 1 COMPUTADORA DE ECRITORIO ALL IN ONE con un costo de $10,398.53 Y 1 MULTIFUNCIONAL de $7,998.78

***Estimaciones, Depreciaciones, Deterioros, Obsolescencia y Amortizaciones:*** El monto reflejado en este concepto se refiere a la depreciacion acumulada del periodo que se informa y se refleja en este concepto, debido a que se afecta unicamente a la cuenta patrimonial 5500 Otros gastos y Perdidas.

**"Bajo protesta de decir verdad declaramos que los Estados Financieros y sus notas, son razonablemente correctos y son responsabilidad del emisor"**

C. EDITH AMPARO MARTINEZ TOLEDANO
**PRESIDENTA DIF MUNICIPAL**

LIC. MARIA JOSEFINA CASTANEDA RUBIO
**DIRECTORA GENERAL DIF MUNICIPAL**

LIC. ANGELICA VIDAL ANZURES
**TESORERA DIF MUNICIPAL**

**SISTEMA DESCENTRALIZADO MUNICIPAL DIF TEPETLIXPA 3019** (2)

## Notas a los Estados Financieros

**Periodo del** 01 **de** Enero **al** 31 **de** Diciembre **de** 2019 (3)

**B) Notas de Memoria (Cuentas de Orden)**

**Cuentas de Orden Contables y Presupuestarias** (4)

### Contables:

**Valores**

**Emisión de obligaciones**

**Avales y Garantías**

**Juicios**

**Contratos para Inversión Mediante Proyectos para Prestación de Servicios (PPS) y Similares**

**Bienes en concesión y en comodato**

| | | |
|---|---|---|
| 7729 | BIENES MUEBLES E INMUEBLES EN COMODATO | $ 268,211.00 |
| 7730 | COMODATO DE BIENES MUEBLES E INMUEBLES | $ 268,211.00 |

### Presupuestarias:

**Cuentas de Ingresos**

8110 LEY DE INGRESOS ESTIMADA

En esta cuenta se refleja el presupuesto de Ingresos aprobado para el Ejercicio 2019, en cual asciende a la cantidad de $ 4,124,330.04 Cabe hacer mencion que al cierre del mes que se informa, se llevaron a cabo las adecuaciones presupuestarias, logrando con esto empatar el Presupuesto Autorizado con el real recaudado y fueron autorizadas en la Quinta Sesion Extraordinaria de Junta de Gobierno de fecha 19 de Diciembre de 2019.

8120 LEY DE INGRESOS POR EJECUTAR

El saldo que presenta esta cuenta, se refiere al presupuesto recaudado acumulado al mes que se informa y el cual muestra un saldo de $0.00, al 31 de DICIEMBRE de 2019, se recaudo la cantidad de **$4,124,330.04**, Cabe hacer mencion que durante el cierre del periodo que se informa, se llevo a cabo las Adecuaciones Presupuestales autorizadas en la Quinta Sesion Extraordinaria de Junta de Gobierno de fecha 19 de Diciembre de 2019.

8150 LEY DE INGRESOS RECAUDADA

El saldo que presenta esta cuenta, se refiere al presupuesto recaudado acumulado al cierre del ejercicio 2019 el cual asciende a la cantidad de $4,124,330.04

**Cuentas de Egresos**

**SISTEMA DESCENTRALIZADO MUNICIPAL DIF TEPETLIXPA 3019** (2)

## Notas a los Estados Financieros

**Periodo del** 01 **de** Enero **al** 31 **de** Diciembre **de** 2019 **(3)**

**B) Notas de Memoria (Cuentas de Orden)**

| | | | |
|---|---|---|---|
| 8210 PRESUPUESTO DE EGRESOS APROBADO | 5,893,753.00 | 3,698,051.59 | 2,195,701.41 |
| En esta cuenta se refleja el monto del Presupuesto de Egresos que fue aprobado para ser ejercido durante el 2019 y al cierre del periodo que se informa, se llevo a cabo una disminucion $2,195,701.41; misma que fue autorizada en la Quinta Sesion Extraordinaria de Junta de Gobierno de fecha 19 de Diciembre de 2019. | | | |
| 8211 Presupuesto de Egresos Aprobado de Gastos de Funcionamiento | | 3,579,319.13 | 3,698,051.59 |
| 8212 Presupuesto de Egresos Aprobado de Transferencias, Asignaciones, Subsidios y Ot | | 50,471.58 | |
| 8216 Presupuesto de Egresos Aprobado de Bienes Muebles, Inmuebles e Intangibles | | 68,260.88 | |
| | | | |
| 8250 PRESUPUESTO DE EGRESOS DEVENGADO | | | |
| Esta cuenta se refiere al monto del Presupuesto de Egresos que quedo pendiente de liquidacion de Pago y al cierre del ejercicio 2019 se tiene a la cantidad de $17,227.00 que fue registrado como presupuesto devengado y que sera liquidado en el ejercicio inmediato siguiente. | | | |
| 8251 Presupuesto de Egresos Devengado de Gastos de Funcionamiento | | 16,055.00 | 17,227.00 |
| 8252 Presupuesto de Egresos Devengado de Transferencias, Asignaciones, Subsidios y ( | | 1,172.00 | |
| | | | |
| 8270 PRESUPUESTO DE EGRESOS PAGADO | | | |
| El monto que se refleja en esta cuenta, corresponde al presupuesto pagado y al cierre del periodo que se informa se refleja un saldo por la cantidad de $3,680,824.59 y esta integrado como a continuacion sigue: | | | |
| 8271 Presupuesto de Egresos Pagado de Gastos de Funcionamiento | | 3,563,264.13 | 3,680,824.59 |
| 8272 Presupuesto de Egresos Pagado de Transferencias, Asignaciones, Subsidios y Otra | | 49,299.58 | |
| 8276 Presupuesto de Egresos Pagado de Bienes Muebles, Inmuebles e Intangibles | | 68,260.88 | |

**"Bajo protesta de decir verdad declaramos que los Estados Financieros y sus notas, son razonablemente correctos y son responsabilidad del emisor"**

C. EDITH AMPARO MARTINEZ TOLEDANO
**PRESIDENTA DIF MUNICIPAL**

LIC. MARIA JOSEFINA CASTANEDA RUBIO
**DIRECTORA GENERAL DIF MUNICIPAL**

LIC. ANGELICA VIDAL ANZURES
**TESORERA DIF MUNICIPAL**

**SISTEMA DESCENTRALIZADO MUNICIPAL DIF TEPETLIXPA 3019** (2)

## Notas a los Estados Financieros

**Periodo del** 01 **de** Enero **al** 31 **de** Diciembre **de** 2019 (3)

**C) Notas de Gestión Administrativa**

| |
|---|
| **Introducción** (4) |
| **Panorama Económico y Financiero**(5) |
| **Autorización e Historia** (6) |
| **Organización y Objeto Social** (7) |
| Asegurar la atención permanente a la población marginada brindando servicios integrales de asistencia social; procurar permanentemente la educación de los objetivos y programas del sistema municipal y los que lleve a cabo el D.I.F. estatal, a través de acuerdos, convenios o cualquier figura jurídica, encaminados a la obtención del bienestar social; impulsar, promover o gestionar la creación de instituciones o establecimientos de asistencia social, en beneficio de menores en el estado de abandono, de senescentes y de discapacitados sin recursos; prestar servicios jurídicos y de orientación social a menores, senectos y discapacitados carentes de recursos económicos, así como a la familia para su integración y bienestar; impulsar acciones para promover el desarrollo humano integral de los adultos mayores, coadyuvando para que sus distintas capacidades sean valoradas y aprovechadas en el desarrollo comunitario, económico y social; lo cual es posible a través de los subsidios otorgados por parte del ayuntamiento, mismos que son utilizados de manera eficaz y transparente |
| **Bases de Preparación de los Estados Financieros** (8) |
| Los estados financieros se han elaborado de conformidad con los postulados básicos de contabilidad gubernamental, así como con el Manual Único de Contabilidad Gubernamental Para Las Dependencias y Entidades Públicas del Gobierno y Municipios del Estado De México 2018. |
| |
| **Políticas de Contabilidad Significativas** (9) |
| **Reporte Analítico del Activo** (10) |
| **Fideicomisos, Mandatos y Contratos Análogos** (11) |
| **Reporte de la Recaudación** (12) |
| **Información sobre la Deuda y el Reporte Analítico de la Deuda** (13) |
| **Calificaciones Otorgadas** (14) |
| **Proceso de Mejora** (15) |
| **Información por Segmentos** (16) |
| **Eventos Posteriores al Cierre** (17) |
| **Partes Relacionadas** (18) |
| **Responsabilidad Sobre la Presentación Razonable de la Información Contable** (19) |
| |

**"Bajo protesta de decir verdad declaramos que los Estados Financieros y sus notas, son razonablemente correctos y son responsabilidad del emisor"**

C. EDITH AMPARO MARTINEZ TOLEDANO
**PRESIDENTA DIF MUNICIPAL**

LIC. MARIA JOSEFINA CASTANEDA RUBIO
**DIRECTORA GENERAL DIF MUNICIPAL**

LIC. ANGELICA VIDAL ANZURES
**TESORERA DIF MUNICIPAL**

**SISTEMA DESCENTRALIZADO MUNICIPAL DIF DE TEPETLIXPA 3019 (a)**

## Estado de Situación Financiera Detallado - LDF

**Al 31 de diciembre de 2018 y al 31 de diciembre de 2019 (b)**

**(Pesos)**

| Concepto (c) | 31 de diciembre de 2019 (d) | 31 de diciembre de 2018 (e) | Concepto (c) | 31 de diciembre de 2019 (d) | 31 de diciembre de 2018 (e) |
|---|---|---|---|---|---|
| **ACTIVO** | | | **PASIVO** | | |
| **Activo Circulante** | | | **Pasivo Circulante** | | |
| **a. Efectivo y Equivalentes (a=a1+a2+a3+a4+a5+a6+a7)** | **492,336.91** | **6,952.61** | **a. Cuentas por Pagar a Corto Plazo (a=a1+a2+a3+a4+a5+a6+a7+a8+a9)** | **116,043.08** | **32,473.03** |
| a1) Efectivo | 0.00 | 6,952.61 | a1) Servicios Personales por Pagar a Corto Plazo | 0.00 | 0.00 |
| a2) Bancos/Tesorería | 492,336.91 | 0.00 | a2) Proveedores por Pagar a Corto Plazo | 1,172.00 | 0.00 |
| a3) Bancos/Dependencias y Otros | 0.00 | 0.00 | a3) Contratistas por Obras Públicas por Pagar a Corto Plazo | 0.00 | 0.00 |
| a4) Inversiones Temporales (Hasta 3 meses) | 0.00 | 0.00 | a4) Participaciones y Aportaciones por Pagar a Corto Plazo | 0.00 | 0.00 |
| a5) Fondos con Afectación Específica | 0.00 | 0.00 | a5) Transferencias Otorgadas por Pagar a Corto Plazo | 0.00 | 0.00 |
| a6) Depósitos de Fondos de Terceros en Garantía y/o Administración | 0.00 | 0.00 | a6) Intereses, Comisiones y Otros Gastos de la Deuda Pública por Pagar a Corto Plazo | 0.00 | 0.00 |
| a7) Otros Efectivos y Equivalentes | 0.00 | 0.00 | a7) Retenciones y Contribuciones por Pagar a Corto Plazo | 75,370.57 | 9,538.27 |
| **b. Derechos a Recibir Efectivo o Equivalentes (b=b1+b2+b3+b4+b5+b6+b7)** | **405.20** | **121.00** | a8) Devoluciones de la Ley de Ingresos por Pagar a Corto Plazo | 0.00 | 0.00 |
| b1) Inversiones Financieras de Corto Plazo | 0.00 | 0.00 | a9) Otras Cuentas por Pagar a Corto Plazo | 39,500.51 | 22,934.76 |
| b2) Cuentas por Cobrar a Corto Plazo | 0.00 | 0.00 | **b. Documentos por Pagar a Corto Plazo (b=b1+b2+b3)** | **0.00** | **0.00** |
| b3) Deudores Diversos por Cobrar a Corto Plazo | 405.20 | 121.00 | b1) Documentos Comerciales por Pagar a Corto Plazo | 0.00 | 0.00 |
| b4) Ingresos por Recuperar a Corto Plazo | 0.00 | 0.00 | b2) Documentos con Contratistas por Obras Públicas por Pagar a Corto Plazo | 0.00 | 0.00 |
| b5) Deudores por Anticipos de la Tesorería a Corto Plazo | 0.00 | 0.00 | b3) Otros Documentos por Pagar a Corto Plazo | 0.00 | 0.00 |
| b6) Préstamos Otorgados a Corto Plazo | 0.00 | 0.00 | **c. Porción a Corto Plazo de la Deuda Pública a Largo Plazo (c=c1+c2)** | **0.00** | **0.00** |
| b7) Otros Derechos a Recibir Efectivo o Equivalentes a Corto Plazo | 0.00 | 0.00 | c1) Porción a Corto Plazo de la Deuda Pública | 0.00 | 0.00 |
| **c. Derechos a Recibir Bienes o Servicios (c=c1+c2+c3+c4+c5)** | **0.00** | **0.00** | c2) Porción a Corto Plazo de Arrendamiento Financiero | 0.00 | 0.00 |
| c1) Anticipo a Proveedores por Adquisición de Bienes y Prestación de Servicios a Corto Plazo | 0.00 | 0.00 | d. Títulos y Valores a Corto Plazo | | |
| c2) Anticipo a Proveedores por Adquisición de Bienes Inmuebles y Muebles a Corto Plazo | 0.00 | 0.00 | **e. Pasivos Diferidos a Corto Plazo (e=e1+e2+e3)** | **0.00** | **0.00** |
| c3) Anticipo a Proveedores por Adquisición de Bienes Intangibles a Corto Plazo | 0.00 | 0.00 | e1) Ingresos Cobrados por Adelantado a Corto Plazo | 0.00 | 0.00 |
| c4) Anticipo a Contratistas por Obras Públicas a Corto Plazo | 0.00 | 0.00 | e2) Intereses Cobrados por Adelantado a Corto Plazo | 0.00 | 0.00 |
| c5) Otros Derechos a Recibir Bienes o Servicios a Corto Plazo | 0.00 | 0.00 | e3) Otros Pasivos Diferidos a Corto Plazo | 0.00 | 0.00 |
| **d. Inventarios (d=d1+d2+d3+d4+d5)** | **0.00** | **0.00** | **f. Fondos y Bienes de Terceros en Garantía y/o Administración a Corto Plazo (f=f1+f2+f3+f4+f5+f6)** | **0.00** | **0.00** |
| d1) Inventario de Mercancías para Venta | 0.00 | 0.00 | f1) Fondos en Garantía a Corto Plazo | 0.00 | 0.00 |
| d2) Inventario de Mercancías Terminadas | 0.00 | 0.00 | f2) Fondos en Administración a Corto Plazo | 0.00 | 0.00 |
| d3) Inventario de Mercancías en Proceso de Elaboración | 0.00 | 0.00 | f3) Fondos Contingentes a Corto Plazo | 0.00 | 0.00 |
| d4) Inventario de Materias Primas, Materiales y Suministros para Producción | 0.00 | 0.00 | f4) Fondos de Fideicomisos, Mandatos y Contratos Análogos a Corto Plazo | 0.00 | 0.00 |
| d5) Bienes en Tránsito | 0.00 | 0.00 | f5) Otros Fondos de Terceros en Garantía y/o Administración a Corto Plazo | 0.00 | 0.00 |
| e. Almacenes | | | f6) Valores y Bienes en Garantía a Corto Plazo | 0.00 | 0.00 |
| **f. Estimación por Pérdida o Deterioro de Activos Circulantes (f=f1+f2)** | **0.00** | **0.00** | **g. Provisiones a Corto Plazo (g=g1+g2+g3)** | **0.00** | **0.00** |
| f1) Estimaciones para Cuentas Incobrables por Derechos a Recibir Efectivo o Equivalentes | 0.00 | 0.00 | g1) Provisión para Demandas y Juicios a Corto Plazo | 0.00 | 0.00 |
| f2) Estimación por Deterioro de Inventarios | 0.00 | 0.00 | g2) Provisión para Contingencias a Corto Plazo | 0.00 | 0.00 |
| **g. Otros Activos Circulantes (g=g1+g2+g3+g4)** | **0.00** | **0.00** | g3) Otras Provisiones a Corto Plazo | 0.00 | 0.00 |
| g1) Valores en Garantía | 0.00 | 0.00 | **h. Otros Pasivos a Corto Plazo (h=h1+h2+h3)** | **0.00** | **0.00** |
| g2) Bienes en Garantía (excluye depósitos de fondos) | 0.00 | 0.00 | h1) Ingresos por Clasificar | 0.00 | 0.00 |
| g3) Bienes Derivados de Embargos, Decomisos, Aseguramientos y Dación en Pago | 0.00 | 0.00 | h2) Recaudación por Participar | 0.00 | 0.00 |
| g4) Adquisición con Fondos de Terceros | 0.00 | 0.00 | h3) Otros Pasivos Circulantes | 0.00 | 0.00 |

**SISTEMA DESCENTRALIZADO MUNICIPAL DIF DE TEPETLIXPA 3019 (a)**

## Estado de Situación Financiera Detallado - LDF

**Al 31 de diciembre de 2018 y al 31 de diciembre de 2019 (b)**

**(Pesos)**

| Concepto (c) | 31 de diciembre de 2019 (d) | 31 de diciembre de 2018 (e) | Concepto (c) | 31 de diciembre de 2019 (d) | 31 de diciembre de 2018 (e) |
|---|---|---|---|---|---|
| **IA. Total de Activos Circulantes (IA = a + b + c + d + e + f + g)** | **492,742.11** | **7,073.61** | **IIA. Total de Pasivos Circulantes (IIA = a + b + c + d + e + f + g + h)** | **116,043.08** | **32,473.03** |
| **Activo No Circulante** | | | **Pasivo No Circulante** | | |
| a. Inversiones Financieras a Largo Plazo | 0.00 | 0.00 | a. Cuentas por Pagar a Largo Plazo | 0.00 | 0.00 |
| b. Derechos a Recibir Efectivo o Equivalentes a Largo Plazo | 0.00 | 0.00 | b. Documentos por Pagar a Largo Plazo | 0.00 | 0.00 |
| c. Bienes Inmuebles, Infraestructura y Construcciones en Proceso | 472,464.00 | 472,464.00 | c. Deuda Pública a Largo Plazo | 0.00 | 0.00 |
| d. Bienes Muebles | 865,775.65 | 805,714.77 | d. Pasivos Diferidos a Largo Plazo | 0.00 | 0.00 |
| e. Activos Intangibles | 0.00 | 0.00 | e. Fondos y Bienes de Terceros en Garantía y/o en Administración a Largo Plazo | 0.00 | 0.00 |
| f. Depreciación, Deterioro y Amortización Acumulada de Bienes | -373,037.36 | -274,291.68 | f. Provisiones a Largo Plazo | 0.00 | 0.00 |
| g. Activos Diferidos | 0.00 | 0.00 | | | |
| h. Estimación por Pérdida o Deterioro de Activos no Circulantes | 0.00 | 0.00 | **IIB. Total de Pasivos No Circulantes (IIB = a + b + c + d + e + f)** | **0.00** | **0.00** |
| i. Otros Activos no Circulantes | 0.00 | 0.00 | | | |
| | | | **II. Total del Pasivo (II = IIA + IIB)** | **116,043.08** | **32,473.03** |
| **IB. Total de Activos No Circulantes (IB = a + b + c + d + e + f + g + h + i)** | **965,202.29** | **1,003,887.09** | **HACIENDA PUBLICA/PATRIMONIO** | | |
| **I. Total del Activo (I = IA + IB)** | **1,457,944.40** | **1,010,960.70** | **IIIA. Hacienda Pública/Patrimonio Contribuido (IIIA = a + b + c)** | **785,882.65** | **785,882.65** |
| | | | a. Aportaciones | 785,882.65 | 785,882.65 |
| | | | b. Donaciones de Capital | 0.00 | 0.00 |
| | | | c. Actualización de la Hacienda Pública/Patrimonio | 0.00 | 0.00 |
| | | | **IIIB. Hacienda Pública/Patrimonio Generado (IIIB = a + b + c + d + e)** | **556,018.67** | **192,605.02** |
| | | | a. Resultados del Ejercicio (Ahorro/ Desahorro) | 363,413.65 | -145,685.18 |
| | | | b. Resultados de Ejercicios Anteriores | 192,605.02 | 338,290.20 |
| | | | c. Revalúos | 0.00 | 0.00 |
| | | | d. Reservas | 0.00 | 0.00 |
| | | | e. Rectificaciones de Resultados de Ejercicios Anteriores | 0.00 | 0.00 |
| | | | **IIIC. Exceso o Insuficiencia en la Actualización de la Hacienda Pública/Patrimonio (IIIC=a+b)** | **0.00** | **0.00** |
| | | | a. Resultado por Posición Monetaria | 0.00 | 0.00 |
| | | | b. Resultado por Tenencia de Activos no Monetarios | 0.00 | 0.00 |
| | | | **III. Total Hacienda Pública/Patrimonio (III = IIIA + IIIB + IIIC)** | **1,341,901.32** | **978,487.67** |
| | | | **IV. Total del Pasivo y Hacienda Pública/Patrimonio (IV = II + III)** | **1,457,944.40** | **1,010,960.70** |

C. EDITH AMPARO MARTINEZ TOLEDANO
**PRESIDENTA DIF MUNICIPAL**

LIC. MARIA JOSEFINA CASTAÑEDA RUBIO
**DIRECTORA GENERAL DIF MUNICIPAL**

LIC. ANGELICA VIDAL ANZURES
**TESORERA DIF MUNICIPAL**

# Cuenta Pública 2019

## Hoja de Trabajo para la Conciliación Físico Contable de los Bienes Muebles

(Pesos)

**NOMBRE DEL ENTE :** SISTEMA DESCENTRALIZADO MUNICIPAL DIF TEPETLIXPA 3019 (2)

**CUENTA:** 1241 (3)

**AL 31 DE DICIEMBRE DE 2019 (4)**

### HOJA DE TRABAJO PARA LA CONCILIACIÓN FÍSICO-CONTABLE DE BIENES MUEBLES

| LEVANTAMIENTO FISICO | | | | REGISTRO CONTABLE | | | DIFERENCIAS | | SUPUESTOS |
|---|---|---|---|---|---|---|---|---|---|
| SUB CUENTA | NÚMERO DE INVENTARIO | NOMBRE DEL BIEN | COSTO REGISTRADO EN EL INVENTARIO | PÓLIZA O FACTURA | | | | | |
| | | | | NÚMERO | FECHA | COSTO | SOBRANTE | FALTANTE | |
| (5) | (6) | (7) | (8) | (9) | (10) | (11) | (12) | (13) | (14) |
| 04 | TEP-3-019-A00-000005 | ARCHIVERO | 2,070.00 | 0 | 1997-10-13 | 0.00 | 2,070.00 | 0.00 | Saldos contables no integrados. |
| 04 | TEP-3-019-A00-000006 | ARCHIVERO | 1,265.00 | 0 | 1997-10-13 | 0.00 | 1,265.00 | 0.00 | Saldos contables no integrados. |
| 04 | TEP-3-019-A00-000007 | DVR DE 8 CANALES | 2,900.00 | 0 | 2013-06-17 | 2,900.00 | 0.00 | 0.00 | |
| 04 | TEP-3-019-A00-000008 | CPU PROCES AMD QUAD CORE | 4,060.00 | 55 | 2015-04-29 | 4,060.00 | 0.00 | 0.00 | |
| 04 | TEP-3-019-A00-000009 | COMPUTADORA ENSAMBLADA | 7,192.00 | 0 | 2010-04-30 | 7,192.00 | 0.00 | 0.00 | |
| 04 | TEP-3-019-A00-000021 | ESTUFA | 1,673.25 | 0 | 1996-05-11 | 0.00 | 1,673.25 | 0.00 | Saldos contables no integrados. |
| 04 | TEP-3-019-312-000024 | ARCHIVERO | 1,725.00 | 0 | 1997-04-15 | 0.00 | 1,725.00 | 0.00 | Saldos contables no integrados. |
| 04 | TEP-3-019-312-000031 | SILLAS CONTEMPORANEAS | 530.00 | 0 | 1997-10-11 | 0.00 | 530.00 | 0.00 | Saldos contables no integrados. |
| 04 | TEP-3-019-312-000032 | SILLAS CONTEMPORANEAS | 530.00 | 0 | 1997-10-11 | 0.00 | 530.00 | 0.00 | Saldos contables no integrados. |
| 04 | TEP-3-019-C00-000037 | ARCHIVERO DE 2 GAVETAS DE MADERA | 1,265.00 | 0 | 1997-10-11 | 0.00 | 1,265.00 | 0.00 | Saldos contables no integrados. |
| 04 | TEP-3-019-B00-000047 | HORNO USADO | 3,000.00 | 0 | 1998-07-26 | 0.00 | 3,000.00 | 0.00 | Saldos contables no integrados. |
| 04 | TEP-3-019-B00-000052 | IMPRESORA 6L | 5,750.00 | 0 | 1998-09-02 | 0.00 | 5,750.00 | 0.00 | Saldos contables no integrados. |
| 04 | TEP-3-019-B00-000060 | 50 SILLA ROMA | 2,300.00 | 0 | 2003-12-03 | 0.00 | 2,300.00 | 0.00 | Saldos contables no integrados. |
| 04 | TEP-3-019-B00-000084 | ESCITORIO .90 X .60 | 680.00 | 0 | 1997-10-11 | 0.00 | 680.00 | 0.00 | Saldos contables no integrados. |
| 04 | TEP-3-019-B00-000090 | COMPUTADORA HP | 3,000.00 | 0 | 2013-02-04 | 3,000.00 | 0.00 | 0.00 | |
| 04 | TEP-3-019-310-000105 | LOCKER MADERA 1.22 X 80 CM C/3 ENTREPAÑOS | 2,070.00 | 4 | 2000-06-30 | 0.00 | 2,070.00 | 0.00 | Saldos contables no integrados. |
| 04 | TEP-3-019-E00-000110 | ARCHIVERO | 1,380.00 | 0 | 1997-11-10 | 0.00 | 1,380.00 | 0.00 | Saldos contables no integrados. |
| 04 | TEP-3-019-B00-000111 | GAVETA | 2,233.44 | 0 | 2000-02-15 | 0.00 | 2,233.44 | 0.00 | Saldos contables no integrados. |
| 04 | TEP-3-019-B00-000114 | IMPRESORA EPSON L 220 TINTA CONTINUA | 3,095.00 | E10 | 2017-01-31 | 3,095.00 | 0.00 | 0.00 | |

# Cuenta Pública 2019

## Hoja de Trabajo para la Conciliación Físico Contable de los Bienes Muebles

(Pesos)

**NOMBRE DEL ENTE : SISTEMA DESCENTRALIZADO MUNICIPAL DIF TEPETLIXPA 3019 (2)**

**CUENTA: 1241 (3)** **AL 31 DE DICIEMBRE DE 2019 (4)**

### HOJA DE TRABAJO PARA LA CONCILIACIÓN FÍSICO-CONTABLE DE BIENES MUEBLES

| LEVANTAMIENTO FISICO | | | | REGISTRO CONTABLE | | | DIFERENCIAS | | SUPUESTOS |
|---|---|---|---|---|---|---|---|---|---|
| SUB CUENTA | NÚMERO DE INVENTARIO | NOMBRE DEL BIEN | COSTO REGISTRADO EN EL INVENTARIO | PÓLIZA O FACTURA | | | | | |
| | | | | NÚMERO | FECHA | COSTO | SOBRANTE | FALTANTE | |
| (5) | (6) | (7) | (8) | (9) | (10) | (11) | (12) | (13) | (14) |
| 04 | TEP-3-019-308-000130 | COMPUTADORA HP ALL IN ONE | 7,999.00 | 12 | 2017-12-21 | 7,999.00 | 0.00 | 0.00 | |
| 04 | TEP-3-019-A00-000131 | LAP HP NOTEBOOK | 6,999.01 | 12 | 2017-12-21 | 6,999.00 | 0.01 | 0.00 | |
| 04 | TEP-3-019-308-00135 | COMPUTADORA HP ALL IN ONE | 13,700.00 | 54 | 2018-11-30 | 13,700.00 | 0.00 | 0.00 | |
| 04 | TEP-3-019-B00-000137 | COMPUTADORA HP ALL IN ONE | 13,700.00 | 54 | 2018-11-30 | 13,700.00 | 0.00 | 0.00 | |
| 04 | | ESCANER CAMA PLANA Y ALIMENTADOR | 17,668.97 | D 50 | 2019-10-17 | 17,668.97 | 0.00 | 0.00 | |
| 04 | | COMPUTADORA DE ECRITORIO ALL IN ONE | 7,998.20 | D 31 | 2019-11-14 | 7,998.20 | 0.00 | 0.00 | |
| 04 | | COMPUTADORA DE ECRITORIO ALL IN ONE | 7,998.20 | D 31 | 2019-11-14 | 7,998.20 | 0.00 | 0.00 | Saldos contables no integrados. |
| 04 | | COMPUTADORA DE ECRITORIO ALL IN ONE | 7,998.20 | D 31 | 2019-11-14 | 7,998.20 | 0.00 | 0.00 | Saldos contables no integrados. |
| 04 | | COMPUTADORA DE ECRITORIO ALL IN ONE | 10,398.53 | D 31 | 2019-11-14 | 10,398.53 | 0.00 | 0.00 | Saldos contables no integrados. |
| 04 | | MULTIFUNCIONAL | 7,998.78 | D 37 | 2019-11-15 | 7,998.78 | 0.00 | 0.00 | Saldos contables no integrados. |
| 06 | TEP-3-019-A00-000001 | BOBINA DE CABLE COACCIAL | 3,396.32 | 0 | 2014-06-14 | 3,396.32 | | 0.00 | |
| 06 | TEP-3-019-A00-000002 | VIDEO PROYECTOR | 6,195.00 | 0 | 2015-02-06 | 6,195.00 | | 0.00 | |
| 06 | TEP-3-019-A00-000003 | CUADRO DE SOR JUANA | 1,725.00 | 0 | 1998-05-11 | 0.00 | 1,725.00 | 0.00 | Saldos contables no integrados. |
| 06 | TEP-3-019-B00-000022 | ESTUFA | 1,768.70 | 0 | 1996-05-11 | 0.00 | 1,768.70 | 0.00 | Saldos contables no integrados. |
| 06 | TEP-3-019-310-000023 | UNIDAD DENTAL | 11,258.50 | 0 | 1996-11-30 | 0.00 | 11,258.50 | 0.00 | Saldos contables no integrados. |
| 06 | TEP-3-019-311-000033 | ESCITORIO .90 X .60 | 680.00 | 0 | 1997-10-11 | 0.00 | 680.00 | 0.00 | Saldos contables no integrados. |
| 06 | TEP-3-019-311-000034 | ESCITORIO .90 X .60 | 680.00 | 0 | 1997-10-11 | 0.00 | 680.00 | 0.00 | Saldos contables no integrados. |
| 06 | TEP-3-019-312-000035 | SILLON EJECUTIVO | 1,075.00 | 0 | 1997-10-11 | 0.00 | 1,075.00 | 0.00 | Saldos contables no integrados. |
| 06 | TEP-3-019-B00-000036 | 16 SILLAS FIJAS | 1,085.60 | 0 | 1997-10-11 | 0.00 | 1,085.60 | 0.00 | Saldos contables no integrados. |

# Cuenta Pública 2019

## Hoja de Trabajo para la Conciliación Físico Contable de los Bienes Muebles

(Pesos)

**NOMBRE DEL ENTE : SISTEMA DESCENTRALIZADO MUNICIPAL DIF TEPETLIXPA 3019 (2)**

**CUENTA:** 1241 (3)

**AL 31 DE DICIEMBRE DE 2019 (4)**

### HOJA DE TRABAJO PARA LA CONCILIACIÓN FÍSICO-CONTABLE DE BIENES MUEBLES

| LEVANTAMIENTO FISICO | | | | REGISTRO CONTABLE | | | DIFERENCIAS | | SUPUESTOS |
|---|---|---|---|---|---|---|---|---|---|
| SUB CUENTA | NÚMERO DE INVENTARIO | NOMBRE DEL BIEN | COSTO REGISTRADO EN EL INVENTARIO | PÓLIZA O FACTURA | | | | | |
| | | | | NÚMERO | FECHA | COSTO | SOBRANTE | FALTANTE | |
| (5) | (6) | (7) | (8) | (9) | (10) | (11) | (12) | (13) | (14) |
| 06 | TEP-3-019-308-000038 | ESCRITORIO 1.20 X .60 | 1,385.00 | 0 | 1997-10-11 | 0.00 | 1,385.00 | 0.00 | Saldos contables no integrados. |
| 06 | TEP-3-019-C00-000040 | ESCRITORIO 1.20 X .60 | 1,385.00 | 0 | 1997-10-11 | 0.00 | 1,385.00 | 0.00 | Saldos contables no integrados. |
| 06 | TEP-3-019-314-000041 | ARCHIVERO | 1,955.00 | 0 | 1997-10-11 | 0.00 | 1,955.00 | 0.00 | Saldos contables no integrados. |
| 06 | TEP-3-019-311-000043 | ESCRITORIO 1.20 X .60 | 1,385.00 | 0 | 1997-10-11 | 0.00 | 1,385.00 | 0.00 | Saldos contables no integrados. |
| 06 | TEP-3-019-B00-000044 | MAMPARA 2 VISTAS 1" 1 | 1,150.00 | 0 | 1998-05-30 | 0.00 | 1,150.00 | 0.00 | Saldos contables no integrados. |
| 06 | TEP-3-019-308-000050 | MONITOR 14" | 2,369.00 | 0 | 1998-08-22 | 0.00 | 2,369.00 | 0.00 | Saldos contables no integrados. |
| 06 | TEP-3-019-A00-000051 | BRIO PENTIUM II | 13,616.00 | 0 | 1998-08-22 | 0.00 | 13,616.00 | 0.00 | Saldos contables no integrados. |
| 06 | TEP-3-019-310-000055 | ARCHIVERO | 1,437.50 | 0 | 2000-06-15 | 0.00 | 1,437.50 | 0.00 | Saldos contables no integrados. |
| 06 | TEP-3-019-311-000057 | MESA DE .52X .45 MET | 445.00 | 0 | 1997-11-11 | 0.00 | 445.00 | 0.00 | Saldos contables no integrados. |
| 06 | TEP-3-019-C00-000058 | MESA P/ MAQUINA | 575.00 | 0 | 2000-06-15 | 0.00 | 575.00 | 0.00 | Saldos contables no integrados. |
| 06 | TEP-3-019-311-000085 | MULTIFUNCIONAL | 1,608.85 | 0 | 2008-07-17 | 0.00 | 1,608.85 | 0.00 | Saldos contables no integrados. |
| 06 | TEP-3-019-C00-000086 | IMPRESORA | 2,875.00 | 0 | 2008-12-19 | 2,875.00 | | 0.00 | |
| 06 | TEP-3-019-311-000094 | COMPUTADORA ENSAMBLADA | 6,500.00 | D 21 | 2015-11-13 | 6,500.00 | | 0.00 | |
| 06 | TEP-3-019-C00-000095 | EQUIPO DE COMPUTO HP | 12,500.00 | E 8 | 2014-03-13 | 12,500.00 | | 0.00 | |
| 06 | TEP-3-019-C00-000099 | ESCANER | 21,755.70 | 0 | 2006-06-01 | 21,755.70 | | 0.00 | |
| 06 | TEP-3-019-A00-000100 | MULTIFUNCIONAL | 1,499.00 | 0 | 2004-01-02 | 0.00 | 1,499.00 | 0.00 | Saldos contables no integrados. |
| 06 | TEP-3-019-A00-000101 | COMPUTADORA HP ALL IN ONE | 8,999.00 | E 40 | 2016-05-31 | 8,999.00 | | 0.00 | |
| 06 | TEP-3-019-311-000107 | ARCHIVERO DE 4 GAVETAS D.M. NACIONAL | 1,380.00 | 0 | 1997-11-10 | 0.00 | 1,380.00 | 0.00 | Saldos contables no integrados. |
| 06 | TEP-3-019-311-000108 | ARCHIVERO DE MADERA | 1,955.00 | 0 | 1997-11-10 | 0.00 | 1,955.00 | 0.00 | Saldos contables no integrados. |

# Cuenta Pública 2019

## Hoja de Trabajo para la Conciliación Físico Contable de los Bienes Muebles

(Pesos)

**NOMBRE DEL ENTE : SISTEMA DESCENTRALIZADO MUNICIPAL DIF TEPETLIXPA 3019 (2)**

**CUENTA:** 1241 (3)

**AL 31 DE DICIEMBRE DE 2019 (4)**

### HOJA DE TRABAJO PARA LA CONCILIACIÓN FÍSICO-CONTABLE DE BIENES MUEBLES

| LEVANTAMIENTO FISICO | | | | REGISTRO CONTABLE | | | DIFERENCIAS | | SUPUESTOS |
|---|---|---|---|---|---|---|---|---|---|
| SUB CUENTA | NÚMERO DE INVENTARIO | NOMBRE DEL BIEN | COSTO REGISTRADO EN EL INVENTARIO | PÓLIZA O FACTURA | | | | | |
| | | | | NÚMERO | FECHA | COSTO | SOBRANTE | FALTANTE | |
| (5) | (6) | (7) | (8) | (9) | (10) | (11) | (12) | (13) | (14) |
| 06 | TEP-3-019-308-000109 | ESCRITORIO DE 1.50 X .75 AF | 2,715.00 | 0 | 1997-11-10 | 0.00 | 2,715.00 | 0.00 | Saldos contables no integrados. |
| 06 | TEP-3-019-311-000115 | LAP TOP HP 14-AC101-LA WIN10***10*** | 4,495.00 | E 09 | 2017-01-25 | 4,495.00 | | 0.00 | |
| 06 | TEP-3-019-C00-000116 | EQUIPO LAP TOP ACER | 10,200.00 | E 08 | 2017-01-31 | 10,200.00 | | 0.00 | |
| 06 | TEP-3-019-311-000133 | COMPUTADORA HP ALL IN ONE | 7,999.00 | C 12 | 2017-12-21 | 7,999.00 | | 0.00 | |
| 06 | TEP-3-019-A00-000049 | ESTUFA 3 QUEMADORES | 603.75 | 0 | 2000-01-13 | 0.00 | 603.75 | 0.00 | Saldos contables no integrados. |
| 06 | TEP-3-019-A00-000046 | 5 MAMPARAS VERTICALES | 4,600.00 | 0 | 1998-10-30 | 0.00 | 4,600.00 | 0.00 | Saldos contables no integrados. |
| 06 | TEP-3-019-A00-000048 | ESTUFA 3 QUEMADORES | 603.75 | 0 | 2000-01-13 | 0.00 | 603.75 | 0.00 | Saldos contables no integrados. |
| 06 | TEP-3-019-A00-000098 | FAX BROTHER 275 | 1,449.00 | 0 | 2003-09-10 | 0.00 | 1,449.00 | 0.00 | Saldos contables no integrados. |
| 06 | TEP-3-019-A00-000059 | COMPUTADORA HP | 13,899.94 | 0 | 2002-08-22 | 0.00 | 13,899.94 | 0.00 | Saldos contables no integrados. |
| 06 | TEP-3-019-308-000039 | ARCHIVERO | 1,725.00 | 0 | 1997-04-15 | 0.00 | 1,725.00 | 0.00 | Saldos contables no integrados. |
| 06 | TEP-3-019-A00-000053 | IMPRESORA | 2,099.00 | 0 | 2000-02-18 | 0.00 | 2,099.00 | 0.00 | Saldos contables no integrados. |
| 06 | TEP-3-019-C00-000129 | COMPUTADORA HP ALL IN ONE | 7,999.00 | C 12 | 2017-12-21 | 7,999.00 | 0.00 | 0.00 | |
| 06 | TEP-3-019-C00-000092 | COMPUTADORA | 3,526.40 | 0 | 2013-07-05 | 3,526.40 | 0.00 | 0.00 | |
| 06 | TEP-3-019-C00-000087 | COMPUTADORA ENSAMBLADA | 6,670.00 | 0 | 2009-12-19 | 6,670.00 | 0.00 | 0.00 | |
| 06 | | MOBILIARIO Y EQUIPO DE OFICINA | 0.00 | | | 130,662.95 | | -130,662.95 | Saldos contables no integrados. |
| | | | | | | | | | |
| | | | | | | | | | |
| | | | | | | | | | |
| | | **TOTALES (15)** | **330,401.59** | | | **356,479.25** | **104,585.29** | **-130,662.95** | |

# Cuenta Pública 2019

## Hoja de Trabajo para la Conciliación Físico Contable de los Bienes Muebles

(Pesos)

**NOMBRE DEL ENTE : SISTEMA DESCENTRALIZADO MUNICIPAL DIF TEPETLIXPA 3019 (2)**

**CUENTA:** 1241 (3)

**AL 31 DE DICIEMBRE DE 2019 (4)**

**HOJA DE TRABAJO PARA LA CONCILIACIÓN FÍSICO-CONTABLE DE BIENES MUEBLES**

| LEVANTAMIENTO FISICO | | | | REGISTRO CONTABLE | | | DIFERENCIAS | | SUPUESTOS |
|---|---|---|---|---|---|---|---|---|---|
| SUB CUENTA | NÚMERO DE INVENTARIO | NOMBRE DEL BIEN | COSTO REGISTRADO EN EL INVENTARIO | PÓLIZA O FACTURA | | | | | |
| | | | | NÚMERO | FECHA | COSTO | SOBRANTE | FALTANTE | |
| (5) | (6) | (7) | (8) | (9) | (10) | (11) | (12) | (13) | (14) |

LIC. ANGELICA VIDAL ANZURES
**TESORERA DIF MUNICIPAL**

LIC. MARIA JOSEFINA CASTAÑEDA RUBIO
**RESPONSABLE DEL CONTROL PATRIMONIAL**

# Cuenta Pública 2019

## Hoja de Trabajo para la Conciliación Físico Contable de los Bienes Muebles

(Pesos)

**NOMBRE DEL ENTE :** SISTEMA DESCENTRALIZADO MUNICIPAL DIF TEPETLIXPA 3019 (2)

**CUENTA:** 1243 (3)

**AL 31 DE DICIEMBRE DE 2019 (4)**

**HOJA DE TRABAJO PARA LA CONCILIACIÓN FÍSICO-CONTABLE DE BIENES MUEBLES**

| LEVANTAMIENTO FISICO | | | | REGISTRO CONTABLE | | | DIFERENCIAS | | SUPUESTOS |
|---|---|---|---|---|---|---|---|---|---|
| SUB CUENTA | NÚMERO DE INVENTARIO | NOMBRE DEL BIEN | COSTO REGISTRADO EN EL INVENTARIO | PÓLIZA O FACTURA | | | | | |
| | | | | NÚMERO | FECHA | COSTO | SOBRANTE | FALTANTE | |
| (5) | (6) | (7) | (8) | (9) | (10) | (11) | (12) | (13) | (14) |
| 02 | TEP-3-019-310-000088 | ESTERILIZADOR | 3,800.00 | 0 | 2010-01-12 | 3,800.00 | 0.00 | 0.00 | |
| 02 | TEP-3-019-310-000089 | ROBOTIN EYECTOR | 4,600.00 | 0 | 2010-03-26 | 4,600.00 | 0.00 | 0.00 | |
| | | | | | | | | | |
| | | | | | | | | | |
| | | | | | | | | | |
| | | | | | | | | | |
| | | | | | | | | | |
| | | | | | | | | | |
| | | | | | | | | | |
| | | TOTALES (15) | 8,400.00 | | | 8,400.00 | 0.00 | 0.00 | |

LIC. ANGELICA VIDAL ANZURES
**TESORERA DIF MUNICIPAL**

LIC. MARIA JOSEFINA CASTAÑEDA RUBIO
**RESPONSABLE DEL CONTROL PATRIMONIAL**

# Cuenta Pública 2019

## Hoja de Trabajo para la Conciliación Físico Contable de los Bienes Muebles

(Pesos)

**NOMBRE DEL ENTE : SISTEMA DESCENTRALIZADO MUNICIPAL DIF TEPETLIXPA 3019 (2)**

**CUENTA:** 1244 (3)

**AL 31 DE DICIEMBRE DE 2019 (4)**

**HOJA DE TRABAJO PARA LA CONCILIACIÓN FÍSICO-CONTABLE DE BIENES MUEBLES**

| LEVANTAMIENTO FISICO | | | | REGISTRO CONTABLE | | | DIFERENCIAS | | SUPUESTOS |
|---|---|---|---|---|---|---|---|---|---|
| SUB CUENTA | NÚMERO DE INVENTARIO | NOMBRE DEL BIEN | COSTO REGISTRADO EN EL INVENTARIO | PÓLIZA O FACTURA | | | | | |
| | | | | NÚMERO | FECHA | COSTO | SOBRANTE | FALTANTE | |
| (5) | (6) | (7) | (8) | (9) | (10) | (11) | (12) | (13) | (14) |
| 02 | TEP-3-019-A00-000103 | VEHICULO USADO | 157,400.00 | E18 | 2015-01-19 | 157,400.00 | 0.00 | 0.00 | |
| 02 | TEP-3-019-A00-000104 | CAMIÓN NUEVO | 121,000.00 | 0 | 1997-07-03 | 161,000.00 | | -40,000.00 | |
| 02 | TEP-3-019-A00-000106 | CAMIONETA | 40,000.00 | 0 | 2000-01-31 | 0.00 | 40,000.00 | 0.00 | Bienes muebles no localizados con registro contable-administrativo. |
| 02 | TEP-3-019-A00-000112 | VEHICULO NUEVO | 557,800.00 | 0 | 2016-12-31 | 0.00 | 557,800.00 | 0.00 | Bienes muebles localizados con registro en el inventario no considerados en contabilidad |
| 02 | TEP-3- 019-A00-000134 | AMBULANCIA TRAFIC | 0.00 | 0 | 2018-07-30 | 0.00 | 0.00 | 0.00 | Bienes muebles localizados con registro en el inventario no considerados en contabilidad |
| 02 | TEP-3-019-A00-000136 | VEHÍCULO USADO (CAMIONETA) | 150,000.00 | 20 | 2018-11-30 | 150,000.00 | 0.00 | 0.00 | |
| | | | | | | | | | |
| | | **TOTALES (15)** | **1,026,200.00** | | | **468,400.00** | **597,800.00** | **-40,000.00** | |

LIC. ANGELICA VIDAL ANZURES
**TESORERA DIF MUNICIPAL**

LIC. MARIA JOSEFINA CASTAÑEDA RUBIO
**RESPONSABLE DEL CONTROL PATRIMONIAL**

# Cuenta Pública 2019

## Hoja de Trabajo para la Conciliación Físico Contable de los Bienes Muebles

(Pesos)

**NOMBRE DEL ENTE :** SISTEMA DESCENTRALIZADO MUNICIPAL DIF TEPETLIXPA 3019 (2)

**CUENTA:** 1246 (3)

**AL 31 DE DICIEMBRE DE 2019 (4)**

### HOJA DE TRABAJO PARA LA CONCILIACIÓN FÍSICO-CONTABLE DE BIENES MUEBLES

| LEVANTAMIENTO FISICO | | | | REGISTRO CONTABLE | | | DIFERENCIAS | | SUPUESTOS |
|---|---|---|---|---|---|---|---|---|---|
| SUB CUENTA | NÚMERO DE INVENTARIO | NOMBRE DEL BIEN | COSTO REGISTRADO EN EL INVENTARIO | PÓLIZA O FACTURA | | | | | |
| | | | | NÚMERO | FECHA | COSTO | SOBRANTE | FALTANTE | |
| (5) | (6) | (7) | (8) | (9) | (10) | (11) | (12) | (13) | (14) |
| 04 | TEP-3-019-B00-000096 | HORNO MCA TAHONA 2 CHAROLAS | 8,000.00 | 0 | 2014-08-26 | 8,000.00 | 0.00 | 0.00 | |
| 04 | TEP-3-019-B00-000097 | REFRIGERADOR USADO | 13,502.40 | D 21 | 2014-08-29 | 13,502.40 | 0.00 | 0.00 | |
| 04 | TEP-3-019-A00-000117 | ESTUFA 30 PULGADAS 6Q | 3,563.54 | E10 | 2017-02-28 | 3,563.54 | 0.00 | 0.00 | |
| 04 | TEP-3-019-A00-000118 | REFRIGERADOR 13 FT SILVER | 5,763.24 | E10 | 2017-02-28 | 5,763.24 | 0.00 | 0.00 | |
| 04 | TEP-3-019-A00-000119 | HORNO DE MICROONDAS | 1,667.22 | E10 | 2017-02-28 | 1,667.22 | 0.00 | 0.00 | |
| | | | | | | | 0.00 | 0.00 | |
| | | | | | | | | | |
| | | | | | | | | | |
| | | | | | | | | | |
| | | | | | | | | | |
| | | **TOTALES (15)** | **32,496.40** | | | **32,496.40** | **0.00** | **0.00** | |

LIC. ANGELICA VIDAL ANZURES
**TESORERA DIF MUNICIPAL**

LIC. MARIA JOSEFINA CASTAÑEDA RUBIO
**RESPONSABLE DEL CONTROL PATRIMONIAL**

# Cuenta Pública 2019

## Conciliación Físico-Contable del Inventario de Bienes Muebles

(Pesos)

**NOMBRE DEL ENTE:** SISTEMA DESCENTRALIZADO MUNICIPAL DIF TEPETLIXPA 3019 (2)

**CONCILIACIÓN FÍSICO - CONTABLE DEL INVENTARIO DE BIENES MUEBLES**

**CUENTA:** 1241 (3)

**FECHA:** 03 de Marzo de 2020 (4)

**NOMBRE DE LA CUENTA:** MOBILIARIO Y EQUIPO DE ADMINISTRACIÓN (4)

| | | |
|---|---|---|
| **IMPORTE TOTAL EN EL INVENTARIO** | **$ 330,401.59** | (6) |

**(7) MÁS**

| | | |
|---|---|---|
| II. Bienes muebles localizados con registro contable no considerados en el Inventario | $ - | (8) |
| VII. Bienes muebles no localizados con registro contable no considerados en el inventario | $ - | (8) |
| VIII. Saldos contables no integrados | $ 26,077.66 | (8) |
| XI. Bienes registrados en el inventario con un costo menor al reconocido en contabilidad | $ - | (8) |
| **SUBTOTAL** | **$ 26,077.66** | |

**(9) MENOS:**

| | | |
|---|---|---|
| IV. Bienes muebles localizados con registro en el inventario no considerados en contabilidad | $ - | (10) |
| VI. Bienes muebles no localizados con registro en el inventario no considerados en contabilidad | $ - | (10) |
| X. Bienes registrados en el inventario con un costo mayor al reconocido en contabilidad | $ - | (10) |
| **SUBTOTAL** | **$ -** | |

| | | |
|---|---|---|
| **SALDO FINAL EN LA BALANZA DE COMPROBACIÓN** | **$ 356,479.25** | (11) |

LIC. ANGELICA VIDAL ANZURES
**TESORERA DIF MUNICIPAL**

LIC. MARIA JOSEFINA CASTAÑEDA RUBIO
**RESPONSABLE DEL CONTROL PATRIMONIAL**

# Cuenta Pública 2019

## Conciliación Físico-Contable del Inventario de Bienes Muebles

(Pesos)

**NOMBRE DEL ENTE:** SISTEMA DESCENTRALIZADO MUNICIPAL DIF TEPETLIXPA 3019 (2)

**CONCILIACIÓN FÍSICO - CONTABLE DEL INVENTARIO DE BIENES MUEBLES**

**CUENTA:** 1243 (3)

**FECHA:** 03 de Marzo de 2020 (4)

**NOMBRE DE LA CUENTA:** EQUIPO E INSTRUMENTAL MÉDICO Y DE LABORATORIO (4)

| | | |
|---|---|---|
| **IMPORTE TOTAL EN EL INVENTARIO** | **$ 8,400.00** | (6) |

**(7) MÁS**

| | | |
|---|---|---|
| II. Bienes muebles localizados con registro contable no considerados en el Inventario | $ - | (8) |
| VII. Bienes muebles no localizados con registro contable no considerados en el inventario | $ - | (8) |
| VIII. Saldos contables no integrados | $ - | (8) |
| XI. Bienes registrados en el inventario con un costo menor al reconocido en contabilidad | $ - | (8) |
| **SUBTOTAL** | $ - | |

**(9) MENOS:**

| | | |
|---|---|---|
| IV. Bienes muebles localizados con registro en el inventario no considerados en contabilidad | $ - | (10) |
| VI. Bienes muebles no localizados con registro en el inventario no considerados en contabilidad | $ - | (10) |
| X. Bienes registrados en el inventario con un costo mayor al reconocido en contabilidad | $ - | (10) |
| **SUBTOTAL** | $ - | |

| | | |
|---|---|---|
| **SALDO FINAL EN LA BALANZA DE COMPROBACIÓN** | **$ 8,400.00** | (11) |

LIC. ANGELICA VIDAL ANZURES
**TESORERA DIF MUNICIPAL**

LIC. MARIA JOSEFINA CASTAÑEDA RUBIO
**RESPONSABLE DEL CONTROL PATRIMONIAL**

# Cuenta Pública 2019

## Conciliación Físico-Contable del Inventario de Bienes Muebles

(Pesos)

**NOMBRE DEL ENTE:** SISTEMA DESCENTRALIZADO MUNICIPAL DIF TEPETLIXPA 3019 (2)

**CONCILIACIÓN FÍSICO - CONTABLE DEL INVENTARIO DE BIENES MUEBLES**

**CUENTA:** 1244 (3)

**FECHA:** 03 de Marzo de 2020 (4)

**NOMBRE DE LA CUENTA:** VEHICULOS Y EQUIPO DE TRANSPORTE (4)

| | | |
|---|---|---|
| **IMPORTE TOTAL EN EL INVENTARIO** | | **$ 1,026,200.00** (6) |
| **(7) MÁS** | | |
| II. Bienes muebles localizados con registro contable no considerados en el Inventario | $ - (8) | |
| VII. Bienes muebles no localizados con registro contable no considerados en el inventario | $ - (8) | |
| VIII. Saldos contables no integrados | $ - (8) | |
| XI. Bienes registrados en el inventario con un costo menor al reconocido en contabilidad | $ - (8) | |
| **SUBTOTAL** | | **$ -** |
| **(9) MENOS:** | | |
| IV. Bienes muebles localizados con registro en el inventario no considerados en contabilidad | $ - (10) | |
| VI. Bienes muebles no localizados con registro en el inventario no considerados en contabilidad | $ 557,800.00 (10) | |
| X. Bienes registrados en el inventario con un costo mayor al reconocido en contabilidad | $ - (10) | |
| **SUBTOTAL** | | **$ 557,800.00** |
| **SALDO FINAL EN LA BALANZA DE COMPROBACIÓN** | | **$ 468,400.00** (11) |

LIC. ANGELICA VIDAL ANZURES
**TESORERA DIF MUNICIPAL**

LIC. MARIA JOSEFINA CASTAÑEDA RUBIO
**RESPONSABLE DEL CONTROL PATRIMONIAL**

# Cuenta Pública 2019

## Conciliación Físico-Contable del Inventario de Bienes Muebles

(Pesos)

**NOMBRE DEL ENTE:** SISTEMA DESCENTRALIZADO MUNICIPAL DIF TEPETLIXPA 3019 (2)

**CONCILIACIÓN FÍSICO - CONTABLE DEL INVENTARIO DE BIENES MUEBLES**

**CUENTA:** 1246 (3)

**FECHA:** 03 de Marzo de 2020 (4)

**NOMBRE DE LA CUENTA:** MAQUINARIA, OTROS EQUIPOS Y HERRAMIENTAS (4)

| | | |
|---|---|---|
| **IMPORTE TOTAL EN EL INVENTARIO** | **$ 32,496.40** | (6) |

**(7) MÁS**

| | | |
|---|---|---|
| II. Bienes muebles localizados con registro contable no considerados en el Inventario | $ - | (8) |
| VII. Bienes muebles no localizados con registro contable no considerados en el inventario | $ - | (8) |
| VIII. Saldos contables no integrados | $ - | (8) |
| XI. Bienes registrados en el inventario con un costo menor al reconocido en contabilidad | $ - | (8) |
| **SUBTOTAL** | **$ -** | |

**(9) MENOS:**

| | | |
|---|---|---|
| IV. Bienes muebles localizados con registro en el inventario no considerados en contabilidad | $ - | (10) |
| VI. Bienes muebles no localizados con registro en el inventario no considerados en contabilidad | $ - | (10) |
| X. Bienes registrados en el inventario con un costo mayor al reconocido en contabilidad | $ - | (10) |
| **SUBTOTAL** | **$ -** | |

| | | |
|---|---|---|
| **SALDO FINAL EN LA BALANZA DE COMPROBACIÓN** | **$ 32,496.40** | (11) |

LIC. ANGELICA VIDAL ANZURES
**TESORERA DIF MUNICIPAL**

LIC. MARIA JOSEFINA CASTAÑEDA RUBIO
**RESPONSABLE DEL CONTROL PATRIMONIAL**

**Formato 2 Informe Analítico de la Deuda Pública y Otros Pasivos - LDF**

**SISTEMA DESCENTRALIZADO MUNICIPAL DIF DE TEPETLIXPA 3019 (a)**

**Informe Analítico de la Deuda Pública y Otros Pasivos - LDF**

**Del 1 de enero al 31 de diciembre de 2019 (b)**

(Pesos)

| Denominación de la Deuda Pública y Otros Pasivos (c) | Saldo al 31 de diciembre de 2018 (d) | Disposiciones del Periodo (e) | Amortizaciones del Periodo (f) | Revaluaciones, Reclasificaciones y Otros Ajustes (g) | Saldo Final del Periodo (h) h=d+e-f+g | Pago de Intereses del Periodo (i) | Pago de Comisiones y demás costos asociados durante el Periodo (j) |
|---|---|---|---|---|---|---|---|
| **1. Deuda Pública (1=A+B)** | - | - | - | - | - | - | - |
| **A. Corto Plazo (A=a1+a2+a3)** | - | - | - | - | - | - | - |
| a1) Instituciones de Crédito | - | - | - | - | - | - | - |
| a2) Títulos y Valores | - | - | - | - | - | - | - |
| a3) Arrendamientos Financier | - | - | - | - | - | - | - |
| **B. Largo Plazo (B=b1+b2+b3)** | - | - | - | - | - | - | - |
| b1) Instituciones de Crédito | - | - | - | - | - | - | - |
| b2) Títulos y Valores | - | - | - | - | - | - | - |
| b3) Arrendamientos Financier | - | - | - | - | - | - | - |
| **2. Otros Pasivos** | 32,473.03 | 83,570.05 | - | - | 116,043.08 | | |
| **3. Total de la Deuda Pública y Otros Pasivos (3=1+2)** | 32,473.03 | 83,570.05 | - | - | 116,043.08 | - | - |
| **4. Deuda Contingente *1 (informativo)** | - | - | - | - | - | - | - |
| A. Deuda Contingente 1 | | | | | - | | |
| B. Deuda Contingente 2 | | | | | - | | |
| C. Deuda Contingente XX | | | | | - | | |
| **5. Valor de Instrumentos Bono Cupón Cero *2 (Informativo)** | - | - | - | - | - | - | - |
| A. Instrumento Bono Cupón Cero 1 | | | | | - | | |
| B. Instrumento Bono Cupón Cero 2 | | | | | - | | |
| C. Instrumento Bono Cupón Cero XX | | | | | - | | |

*1 Se refiere a cualquier Financiamiento sin fuente o garantía de pago definida, que sea asumida de manera solidaria o subsidiaria por las Entidades Federativas con sus Municipios, organismos descentralizados y empresas de participación estatal mayoritaria y fideicomisos, locales o municipales, y por los Municipios con sus respectivos organismos descentralizados y empresas de participación municipal mayoritaria.

*2 Se refiere al valor del Bono Cupón Cero que respalda el pago de los créditos asociados al mismo (Activo).

| Obligaciones a Corto Plazo (k) | Monto Contratado (l) | Plazo Pactado (m) | Tasa de Interés (n) | Comisiones y Costos Relacionados (o) | Tasa Efectiva (p) |
|---|---|---|---|---|---|
| **6. Obligaciones a Corto Plazo (Informativo)** | - | | | - | |
| A. Crédito 1 | | | | | |
| B. Crédito 2 | | | | | |
| C. Crédito XX | | | | | |

C. EDITH AMPARO MARTINEZ TOLEDANO
**PRESIDENTA DIF MUNICIPAL**

LIC. MARIA JOSEFINA CASTANEDA RUBIO
**DIRECTORA GENERAL DIF MUNICIPAL**

LIC. ANGELICA VIDAL ANZURES
**TESORERA DIF MUNICIPAL**

**Formato 3 Informe Analítico de Obligaciones Diferentes de Financiamientos - LDF**

**SISTEMA DESCENTRALIZADO MUNICIPAL DIF DE TEPETLIXPA 3019 (a)**

**Informe Analítico de Obligaciones Diferentes de Financiamientos LDF**

**Del 1 de enero al 31 de diciembre de 2019 (b)**

**(Pesos)**

| Denominación de las Obligaciones Diferentes de Financiamiento ( c ) | Fecha del Contrato (d) | Fecha de inicio de operación del proyecto (e) | Fecha de vencimiento (f) | Monto de la inversión pactado (g) | Plazo pactado (h) | Monto promedio mensual del pago de la contraprestación (i) | Monto promedio mensual del pago de la contraprestación correspondiente al pago de inversión (j) | Monto pagado de la inversión al 31 de diciembre de 2018 (k) | Monto pagado de la inversión actualizado al 31 de diciembre de 2018 (l) | Saldo pendiente por pagar de la inversión al 31 de diciembre de 2018 (m = g - l) |
|---|---|---|---|---|---|---|---|---|---|---|
| **A. Asociaciones Público Privadas (APP's)** | | | | - | | - | - | - | - | - |
| a) APP 1 | | | | | | | | | | - |
| b) APP 2 | | | | | | | | | | - |
| c) APP 3 | | | | | | | | | | - |
| d) APP XX | | | | | | | | | | - |
| **B. Otros Instrumentos (B=a+b+c+d)** | | | | - | | - | - | - | - | - |
| a) Otro Instrumento 1 | | | | | | | | | | - |
| b) Otro Instrumento 2 | | | | | | | | | | - |
| c) Otro Instrumento 3 | | | | | | | | | | - |
| d) Otro Instrumento XX | | | | | | | | | | - |
| **C. Total de Obligaciones Diferentes de Financiamiento (C=A+B)** | | | | - | | - | - | - | - | - |

SIN MOVIMIENTO

C. EDITH AMPARO MARTINEZ TOLEDANO
**PRESIDENTA DIF MUNICIPAL**

LIC. MARIA JOSEFINA CASTAÑEDA RUBIO
**DIRECTORA GENERAL DIF MUNICIPAL**

LIC. ANGELICA VIDAL ANZURES
**TESORERA DIF MUNICIPAL**

# Cuenta Pública 2019

## Reporte de Altas y Bajas de Bienes Muebles

1.- MUNICIPIC **TEPETLIXPA**
2.- NUMERO: **3019**

3.-
- [ ] AYUNTAMIENTO
- [x] DIF
- [ ] ODAS
- [ ] IMCUFIDE
- [ ] OTROS ESPECIFICAR _____

**DEL 01 DE ENERO AL 31 DE DICIEMBRE DE 2019**

| Núm. Inventario (3) | Num de Cuenta (6) | Nombre de la Cuenta (7) | Nombre del Bien Mueble (8) | Características | | | | Núm. de Factura (13) | Costo (Pesos) | | Fecha del Movimiento (16) | Comentarios (17) |
|---|---|---|---|---|---|---|---|---|---|---|---|---|
| | | | | Marca (9) | Modelo (10) | Numero de Serie (11) | Estado de Uso del Bien (12) | | Altas 2018 (14) | Bajas 2019 (15) | | |
| | 1241 | MOBILIARIO Y EQUIPO DE ADMINISTRACIÓN | ESCANER CAMA PLANA Y ALIMENTADOR | FUJITSU | SP-1425 | AVT000368 | BUENO | 31 | 17,668.97 | | 17/10/2019 | |
| | 1241 | MOBILIARIO Y EQUIPO DE ADMINISTRACIÓN | COMPUTADORA DE ECRITORIO ALL IN ONE | HP | 20-C401TLA | S/S | BUENO | 2567320 | 7,998.20 | | 14/11/2019 | |
| | 1241 | MOBILIARIO Y EQUIPO DE ADMINISTRACIÓN | COMPUTADORA DE ECRITORIO ALL IN ONE | HP | 20-C401TLA | S/S | BUENO | 2567320 | 7,998.20 | | 14/11/2019 | |
| | 1241 | MOBILIARIO Y EQUIPO DE ADMINISTRACIÓN | COMPUTADORA DE ECRITORIO ALL IN ONE | HP | 20-C401TLA | S/S | BUENO | 2567320 | 7,998.20 | | 14/11/2019 | |
| | 1241 | MOBILIARIO Y EQUIPO DE ADMINISTRACIÓN | COMPUTADORA DE ECRITORIO ALL IN ONE | HP | 24-F101LA | S/S | BUENO | 2567320 | 10,398.53 | | 14/11/2019 | |
| | 1241 | MOBILIARIO Y EQUIPO DE ADMINISTRACIÓN | MULTIFUNCIONAL | HP | PRO 477DW | S/S | BUENO | 2568142 | 7,998.78 | | 15/11/2019 | |
| | | | | | | | | | | | | |
| | | | | | | | | | | | | |
| | | | | | | | | | | | | |
| | | | | | | | | | | | | |
| | | | | | | | | | | | | |
| | | | | | | | | **Total** (18) | 60,060.88 | 0.00 | | |

C. EDITH AMPARO MARTINEZ TOLEDANO
**PRESIDENTA DIF MUNICIPAL**

LIC. MARIA JOSEFINA CASTAÑEDA RUBIO
**DIRECTORA GENERAL DIF MUNICIPAL**

LIC. ANGELICA VIDAL ANZURES
**TESORERA DIF MUNICIPAL**

ANEXO 3

**"GUÍA DE CUMPLIMIENTO DE LA LEY DE DISCIPLINA FINANCIERA DE LAS ENTIDADES FEDERATIVAS Y LOS MUNICIPIOS"**

**SISTEMA DESCENTRALIZADO MUNICIPAL DIF DE TEPETLIXPA 3019 (a)**
**Guía de Cumplimiento de la Ley de Disciplina Financiera de las Entidades Federativas y Municipios**
**Del 1 de enero al 31 de diciembre de 2019 (b)**

| Indicadores de Observancia (c) | Implementación | | | | Resultado | | Fundamento (h) | Comentarios (i) |
|---|---|---|---|---|---|---|---|---|
| | SÍ | | NO | | | | | |
| | x | Mecanismo de Verificación (d) | | Fecha estimada de cumplimiento (e) | Monto o valor (f) | Unidad (pesos/porcentaje) (g) | | |
| **INDICADORES PRESUPUESTARIOS** | | | | | | | | |
| **A. INDICADORES CUANTITATIVOS** | | | | | | | | |
| **1 Balance Presupuestario Sostenible (j)** | | | | | | | | |
| *a. Propuesto* | X | Iniciativa de Ley de Ingresos y Proyecto de Presupuesto de Egresos | | | 3,660,712.84 | pesos | Art. 6 y 19 de la LDF | |
| *b. Aprobado* | X | Ley de Ingresos y Presupuesto de Egresos | | | 5,893,753.00 | pesos | Art. 6 y 19 de la LDF | |
| *c. Ejercido* | X | Cuenta Pública / Formato 4 LDF | | | 3,680,824.59 | pesos | Art. 6 y 19 de la LDF | |
| **2 Balance Presupuestario de Recursos Disponibles Sostenible (k)** | | | | | | | | |
| *a. Propuesto* | X | Iniciativa de Ley de Ingresos y Proyecto de Presupuesto de Egresos | | | 3,660,712.84 | pesos | Art. 6 y 19 de la LDF | |
| *b. Aprobado* | X | Ley de Ingresos y Presupuesto de Egresos | | | 5,893,753.00 | pesos | Art. 6 y 19 de la LDF | |
| *c. Ejercido* | X | Cuenta Pública / Formato 4 LDF | | | 443,505.45 | pesos | Art. 6 y 19 de la LDF | |
| **3 Financiamiento Neto dentro del Techo de Financiamiento Neto (l)** | | | | | | | | |
| *a. Propuesto* | x | Iniciativa de Ley de Ingresos | | | 3,660,712.84 | pesos | Art. 6, 19 y 46 de la LDF | |
| *b. Aprobado* | x | Ley de Ingresos | | | 5,893,753.00 | pesos | Art. 6, 19 y 46 de la LDF | |
| *c. Ejercido* | x | Cuenta Pública / Formato 4 LDF | | | 17,227.00 | pesos | Art. 6, 19 y 46 de la LDF | |
| **4 Recursos destinados a la atención de desastres naturales** | | | | | | | | |
| *a. Asignación al fideicomiso para desastres naturales (m)* | | | | | | | | |
| *a.1 Aprobado* | | Reporte Trim. Formato 6 a) | | | - | pesos | Art. 9 de la LDF | N.A |
| *a.2 Pagado* | | Cuenta Pública / Formato 6 a) | | | - | pesos | Art. 9 de la LDF | N.A |
| *b. Aportación promedio realizada por la Entidad Federativa durante los 5 ejercicios previos, para infraestructura dañada por desastres naturales (n)* | | Autorizaciones de recursos aprobados por el FONDEN | | | - | pesos | Art. 9 de la LDF | N.A |
| *c. Saldo del fideicomiso para desastres naturales (o)* | | Cuenta Pública / Auxiliar de Cuentas | | | - | pesos | Art. 9 de la LDF | N.A |
| *d. Costo promedio de los últimos 5 ejercicios de la reconstrucción de infraestructura dañada por desastres naturales (p)* | | Autorizaciones de recursos aprobados por el FONDEN | | | - | pesos | Art. 9 de la LDF | N.A |
| **5 Techo para servicios personales (q)** | | | | | | | | |
| *a. Asignación en el Presupuesto de Egresos* | X | Reporte Trim. Formato 6 d) | | | 2,788,430.00 | pesos | Art. 10 y 21 de la LDF | |
| *b. Ejercido* | X | Reporte Trim. Formato 6 d) | | | 2,570,391.92 | pesos | Art. 13 fracc. V y 21 de la LDF | |

ANEXO 3

**"GUÍA DE CUMPLIMIENTO DE LA LEY DE DISCIPLINA FINANCIERA DE LAS ENTIDADES FEDERATIVAS Y LOS MUNICIPIOS"**

**SISTEMA DESCENTRALIZADO MUNICIPAL DIF DE TEPETLIXPA 3019 (a)**
**Guía de Cumplimiento de la Ley de Disciplina Financiera de las Entidades Federativas y Municipios**
**Del 1 de enero al 31 de diciembre de 2019 (b)**

| Indicadores de Observancia (c) | Implementación | | | | Resultado | | Fundamento (h) | Comentarios (i) |
|---|---|---|---|---|---|---|---|---|
| | SÍ | | NO | | | | | |
| | x | Mecanismo de Verificación (d) | | Fecha estimada de cumplimiento (e) | Monto o valor (f) | Unidad (pesos/porcentaje) (g) | | |
| **6 Previsiones de gasto para compromisos de pago derivados de APPs (r)** | | | | | | | | |
| *a. Asignación en el Presupuesto de Egresos* | | Presupuesto de Egresos | | | - | pesos | Art. 11 y 21 de la LDF | No se considero asignacion de recurso para la contrataion de APPs |
| **7 Techo de ADEFAS para el ejercicio fiscal (s)** | | | | | | | | |
| *a. Propuesto* | X | Proyecto de Presupuesto de Egresos | | | - | pesos | Art. 12 y 20 de la LDF | No se pagaron ADEFAS durante el año 2019 |
| *b. Aprobado* | X | Reporte Trim. Formato 6 a) | | | - | pesos | Art. 12 y 20 de la LDF | No se pagaron ADEFAS durante el año 2019 |
| *c. Ejercido* | X | Cuenta Pública / Formato 6 a) | | | - | pesos | Art. 12 y 20 de la LDF | No se pagaron ADEFAS durante el año 2019 |
| **B. INDICADORES CUALITATIVOS** | | | | | | | | |
| **1 Iniciativa de Ley de Ingresos y Proyecto de Presupuesto de Egresos** | | | | | | | | |
| *a. Objetivos anuales, estrategias y metas para el ejercicio fiscal (t)* | X | Iniciativa de Ley de Ingresos y Proyecto de Presupuesto de Egresos | | | | | Art. 5 y 18 de la LDF | Los objetivos, estrategías y metas del ejercicio fiscal 2019 se encuentran plasmados en el Programa Operativo Anual |
| *b. Proyecciones de ejercicios posteriores (u)* | X | Iniciativa de Ley de Ingresos y Proyecto de Presupuesto de Egresos Egresos / Formatos 7 a) y b) | | | 7,024,305.00 | Pesos | Art. 5 y 18 de la LDF | Se realizaron las proyecciones en la integracion del presupuesto definitivo 2019 |
| *c. Descripción de riesgos relevantes y propuestas de acción para enfrentarlos (v)* | X | Iniciativa de Ley de Ingresos y Proyecto de Presupuesto de Egresos | | | | | Art. 5 y 18 de la LDF | No se cuenta con Informacion |
| *d. Resultados de ejercicios fiscales anteriores y el ejercicio fiscal en cuestión(w)* | X | Iniciativa de Ley de Ingresos y Proyecto de Presupuesto de Egresos / Formatos 7 c) y d) | | | 2,875,426.00 | | Art. 5 y 18 de la LDF | Se realizaron los resultados en la integracion del presupuesto definitivo 2018 |
| *e. Estudio actuarial de las pensiones de sus trabajadores (x)* | | Proyecto de Presupuesto de Egresos / Formato 8 | | | | | Art. 5 y 18 de la LDF | **N.A** |
| **2 Balance Presupuestario de Recursos Disponibles, en caso de ser negativo** | | | | | | | | |
| *a. Razones excepcionales que justifican el Balance Presupuestario de Recursos Disponibles negativo (y)* | | Iniciativa de Ley de Ingresos o Proyecto de Presupuesto de Egresos | | | | | Art. 6 y 19 de la LDF | |
| *b. Fuente de recursos para cubrir el Balance Presupuestario de Recursos Disponibles negativo (z)* | | Iniciativa de Ley de Ingresos o Proyecto de Presupuesto de Egresos Egresos | | | | | Art. 6 y 19 de la LDF | |
| *c. Número de ejercicios fiscales y acciones necesarias para cubrir el Balance Presupuestario de Recursos Disponibles negativo (aa)* | | Iniciativa de Ley de Ingresos o Proyecto de Presupuesto de Egresos | | | | | Art. 6 y 19 de la LDF | |

ANEXO 3

**"GUÍA DE CUMPLIMIENTO DE LA LEY DE DISCIPLINA FINANCIERA DE LAS ENTIDADES FEDERATIVAS Y LOS MUNICIPIOS"**

**SISTEMA DESCENTRALIZADO MUNICIPAL DIF DE TEPETLIXPA 3019 (a)**
**Guía de Cumplimiento de la Ley de Disciplina Financiera de las Entidades Federativas y Municipios**
**Del 1 de enero al 31 de diciembre de 2019 (b)**

| Indicadores de Observancia (c) | Implementación | | | | Resultado | | Fundamento (h) | Comentarios (i) |
|---|---|---|---|---|---|---|---|---|
| | SÍ | | NO | | | | | |
| | x | Mecanismo de Verificación (d) | | Fecha estimada de cumplimiento (e) | Monto o valor (f) | Unidad (pesos/porcentaje) (g) | | |
| d. *Informes Trimestrales sobre el avance de las acciones para recuperar el Balance Presupuestario de Recursos Disponibles (bb)* | | Reporte Trim. y Cuenta Pública | | | | | Art. 6 y 19 de la LDF | |
| **3 Servicios Personales** | | | | | | | | |
| a. *Remuneraciones de los servidores públicos (cc)* | | Proyecto de Presupuesto | | | | | Art. 10 y 21 de la LDF | |
| b. *Previsiones salariales y económicas para cubrir incrementos salariales, creación de plazas y otros (dd)* | | Proyecto de Presupuesto | | | | | Art. 10 y 21 de la LDF | |
| **INDICADORES DEL EJERCICIO PRESUPUESTARIO** | | | | | | | | |
| **A. INDICADORES CUANTITATIVOS** | | | | | | | | |
| **1 Ingresos Excedentes derivados de Ingresos de Libre Disposición** | | | | | | | | |
| a. *Monto de Ingresos Excedentes derivados de ILD (ee* | X | Cuenta Pública / Formato 5 | | | 1,786,649.96 | Pesos | Art. 14 y 21 de la LDF | |
| b. *Monto de Ingresos Excedentes derivados de ILD destinados al fin del A.14, fracción I de la LDF (ff)* | | Cuenta Pública | | | - | | Art. 14 y 21 de la LDF | |
| c. *Monto de Ingresos Excedentes derivados de ILD destinados al fin del A.14, fracción II, a) de la LDF (gg)* | | Cuenta Pública | | | - | | Art. 14 y 21 de la LDF | |
| d. *Monto de Ingresos Excedentes derivados de ILD destinados al fin del A.14, fracción II, b) de la LDF (hh)* | | Cuenta Pública | | | - | | Art. 14 y 21 de la LDF | |
| e. *Monto de Ingresos Excedentes derivados de ILD destinados al fin del artículo noveno transitorio de la LDF (ii)* | | | | | - | | Art. Noveno Transitorio de la LDF | |
| **B. INDICADORES CUALITATIVOS** | | | | | | | | |
| **1 Análisis Costo-Beneficio para programas o proyectos de inversión mayores a 10 millones de UDIS (jj)** | | Página de internet de la Secretaría de Finanzas o Tesorería Municipal | | | - | | Art. 13 frac. III y 21 de la LDF | N.A. |
| **2 Análisis de conveniencia y análisis de transferencia de riesgos de los proyectos APPs (kk)** | | Página de internet de la Secretaría de Finanzas o Tesorería Municipal | | | - | | Art. 13 frac. III y 21 de la LDF | N.A. |
| **3 Identificación de población objetivo, destino y temporalidad de subsidios (ll)** | | Página de internet de la Secretaría de Finanzas o Tesorería Municipal | | | - | | Art. 13 frac. VII y 21 de la LDF | N.A. |
| **INDICADORES DE DEUDA PÚBLICA** | | | | | | | | |
| A. INDICADORES CUANTITATIVOS | | | | | | | | |
| **1 Obligaciones a Corto Plazo** | | | | | | | | |
| a. *Límite de Obligaciones a Corto Plazo (mm)* | X | | | | 353,625.18 | | Art. 30 frac. I de la LDF | |
| b. *Obligaciones a Corto Plazo (nn)* | X | | | | 116,043.08 | | Art. 30 frac. I de la LDF | |

ANEXO 3

**"GUÍA DE CUMPLIMIENTO DE LA LEY DE DISCIPLINA FINANCIERA DE LAS ENTIDADES FEDERATIVAS Y LOS MUNICIPIOS"**

**SISTEMA DESCENTRALIZADO MUNICIPAL DIF DE TEPETLIXPA 3019 (a)**
**Guía de Cumplimiento de la Ley de Disciplina Financiera de las Entidades Federativas y Municipios**
**Del 1 de enero al 31 de diciembre de 2019 (b)**

| Indicadores de Observancia (c) | Implementación | | | | Resultado | | Fundamento (h) | Comentarios (i) |
|---|---|---|---|---|---|---|---|---|
| | SÍ | | NO | | | | | |
| | x | Mecanismo de Verificación (d) | | Fecha estimada de cumplimiento (e) | Monto o valor (f) | Unidad (pesos/porcentaje) (g) | | |

C. EDITH AMPARO MARTINEZ TOLEDANO
**PRESIDENTA DIF MUNICIPAL**

LIC. MARIA JOSEFINA CASTAÑEDA RUBIO
**DIRECTORA GENERAL DIF MUNICIPAL**

LIC. ANGELICA VIDAL ANZURES
**TESORERA DIF MUNICIPAL**

# Cuenta Pública 2019

## Reporte de Altas y Bajas de Bienes Inmuebles

1.- MUNICIPIO: **TEPETLIXPA**

2.- NUMERO: **3019**

- [ ] AYUNTAMIENTO
- [x] DIF
- [ ] ODAS
- [ ] IMCUFIDE
- [ ] OTROS ESPECIFICAR _____

**DEL 01 DE ENERO AL 31 DE DICIEMBRE DE 2019**

| Núm. Inventario (5) | Num de Cuenta (6) | Nombre de la Cuenta (7) | Nombre del Bien Inmueble (8) | Descripcion del Bien Inmueble (9) | | | Núm. de Escritura (10) | Modo de Adquisición (11) | Costo (Pesos) | | Fecha del Movimiento (14) | Comentarios (15) |
|---|---|---|---|---|---|---|---|---|---|---|---|---|
| | | | | Ubicación | Núm. de Registro Público de la Propiedad | Clave Catastral | | | Altas 2018 (12) | Bajas 2018 (13) | | |
| | | | | | | | | | | | | |
| | | | | | | | | | | | | |
| | | | | | | | | | | | | |
| | | | | | | | | | | | | |
| | | | | | | | | | | | | |
| | | | | | | | | | | | | |
| | | | | | | | | | | | | |
| | | | | | | | | | | | | |
| | | | | | | | | | | | | |
| | | | | | | | | | | | | |
| | | | | | | | | | | | | |
| | | | | | | | | | | | | |
| | | | | | | | | | | | | |
| | | | | | | | | Total (16) | - | - | | |

SIN MOVIMIENTO

C. EDITH AMPARO MARTINEZ TOLEDANO
**PRESIDENTA DIF MUNICIPAL**

LIC. MARIA JOSEFINA CASTAÑEDA RUBIO
**DIRECTORA GENERAL DIF MUNICIPAL**

LIC. ANGELICA VIDAL ANZURES
**TESORERA DIF MUNICIPAL**

# Cuenta Pública 2019

## Depreciación

(Pesos)

**SISTEMA DESCENTRALIZADO MUNICIPAL DIF DE TEPETLIXPA 3019** **AL 31 DE DICIEMBRE DE 2019**

| Nombre de la Cuenta (3) | Importe (4) | % Depreciación (5) | Depreciación Anual (6) | Depreciación Acumulada (7) |
|---|---|---|---|---|
| **ACTIVO** | **1,278,178.77** | | **98,745.68** | **373,037.36** |
| **Bienes Inmuebles** | **472,464.00** | | **9,449.28** | **47,246.40** |
| Edificios no Habitacionales | 472,464.00 | 2.00% | 9,449.28 | 47,246.40 |
| **Bienes Muebles** | **805,714.77** | | **89,296.40** | **325,790.96** |
| Mobiliario y Equipo de Administración | ***296,418.37*** | | ***38,366.60*** | ***121,792.82*** |
| Mobiliario y Equipo de Oficina | 130,662.95 | 3.00% | 3,919.92 | 3,919.92 |
| Equipo de Cómputo y Accesorios | 165,755.42 | 20.00% | 34,446.68 | 117,872.90 |
| Mobiliario y Equipo Educacional y Recreativo | | | | |
| Equipo e Instrumental Médico y de Laboratorio | 8,400.00 | 10.00% | 840.00 | 1,848.00 |
| Vehículos y Equipo de Transporte | | | | |
| Vehículos | 468,400.00 | 10.00% | 46,840.08 | 189,200.08 |
| Vehículos de Seguridad Publica y Atencion de Urgencias | | | | |
| Equipo de Defensa y Seguridad | | | | |
| Maquinaria, Otros Equipos y Herramientas | 32,496.40 | 10.00% | 3,249.72 | 12,950.06 |
| Colecciones, Obras de Arte y Objetos Valiosos | | | | |

**"Bajo protesta de decir verdad declaramos que los Estados Financieros y sus notas, son razonablemente correctos y son responsabilidad del emisor"**

LIC. ANGELICA VIDAL ANZURES
**TESORERA DIF MUNICIPAL**

TESORERIA

**SISTEMA DESCENTRALIZADO MUNICIPAL DIF DE TEPETLIXPA, 3019 (a)**

**Estado Analitico del Presupuesto de Egresos Detallado - LDF**

**Clasificacion de Servicios Personales por Categoria**

**Del 1 de Enero al 31 de Diciembre de 2019 (b)**

**(Pesos)**

| Concepto (c) | Egresos | | | | | Subejercicio (e) |
|---|---|---|---|---|---|---|
| | Aprobado (d) | Ampliaciones/ Reducciones | Modificado | Devengado | Pagado | |
| **I. Gasto No Etiquetado** | **2,788,430.00** | **-218,038.08** | **2,570,391.92** | **2,570,391.92** | **2,570,391.92** | **0.00** |
| A. Personal Administrativo y de Servicio Público | 2,788,430.00 | -218,038.08 | 2,570,391.92 | 2,570,391.92 | 2,570,391.92 | 0.00 |
| B. Magisterio | | | | | | |
| C. Servicios de Salud (C=c1+c2) | | | | | | |
| c1. Personal Administrativo | | | | | | |
| c2. Personal Médico, Paramédico y afín | | | | | | |
| D. Seguridad Pública | | | | | | |
| E. Gastos asociados a la implementación de nuevas leyes federales o reformas a las mismas (E=e1 + e2) | | | | | | |
| e1. Nombre del Programa o Ley 1 | | | | | | |
| e2. Nombre del Programa o Ley 2 | | | | | | |
| F. Sentencias laborales definitivas | | | | | | |
| **II. Gasto Etiquetado** | **0.00** | **0.00** | **0.00** | **0.00** | **0.00** | **0.00** |
| A. Personal Administrativo y de Servicio Público | | | | | | |
| B. Magisterio | | | | | | |
| C. Servicios de Salud (C=c1+c2) | | | | | | |
| c1. Personal Administrativo | | | | | | |
| c2. Personal Médico, Paramédico y afín | | | | | | |
| D. Seguridad Pública | | | | | | |
| E. Gastos asociados a la implementación de nuevas leyes federales o reformas a las mismas (E=e1 + e2) | | | | | | |
| e1. Nombre del Programa o Ley 1 | | | | | | |
| e2. Nombre del Programa o Ley 2 | | | | | | |
| F. Sentencias laborales definitivas | | | | | | |
| **III. Total del Gasto en Servicios Personales (III = I + II)** | **2,788,430.00** | **-218,038.08** | **2,570,391.92** | **2,570,391.92** | **2,570,391.92** | **0.00** |

C. EDITH AMPARO MARTINEZ TOLEDANO
**PRESIDENTA DIF MUNICIPAL**

LIC. MARIA JOSEFINA CASTAÑEDA RUBIO
**DIRECTORA GENERAL DIF MUNICIPAL**

LIC. ANGELICA VIDAL ANZURES
**TESORERA DIF MUNICIPAL**

## CUARTA SESIÓN ORDINARIA DEL COMITÉ DE BIENES MUEBLES E INMUEBLES

En el Municipio de Tepetlixpa, Estado de México, siendo las diez horas con dieciocho minutos del día 2 de Diciembre de dos mil diecinueve, estando reunidos en el salón de Usos Múltiples del Sistema Municipal de Desarrollo Integral de la Familia Tepetlixpa; ubicado en Avenida Morelos S/N, Estado de México, los C.C. Lic. María Josefina Castañeda Rubio, Directora del Sistema Municipal de Desarrollo Integral de la Familia Tepetlixpa y Presidenta del Comité; Lic. Mauricio Lima García, Contralor Municipal y Secretario Ejecutivo del Comité, Lic. En E. Angelica Vidal Anzures, Tesorera del Sistema Municipal de Desarrollo Integral de la Familia Tepetlixpa y Vocal del Comité; Lic. en D. Bogar López Avaroa; Procurador Municipal de Protección de Niñas, Niños y Adolescentes del Sistema Municipal de Desarrollo Integral de la Familia Tepetlixpa y Vocal del Comité; Se reúnen para llevar a cabo la Cuarta sesión Ordinaria del Comité de Bienes Muebles e Inmuebles del Sistema Municipal de Desarrollo Integral de la Familia Tepetlixpa. Reunidos tal como lo estableces Los Lineamientos para el Registro y Control del Inventario y la Conciliación y Desincorporación de Bienes Muebles e Inmuebles para las Entidades Fiscalizables Municipales del Estado de México, emitidos en Gaceta de Gobierno número 09, de fecha 11 de Julio del año dos mil trece.

### A N T E C E D E N T E S

Dando cumpliendo a lo establecido en los Lineamientos emitidos en Gaceta de Gobierno número 09, de fecha 11 de Julio del año dos mil trece y para realizar los trabajos del control de los bienes, el Lic. Mauricio Lima García, Contralor Municipal y Secretario Ejecutivo del Comité de Bienes Muebles e Inmuebles, solicitó la autorización de la presente convocatoria a la Presidenta de este Comité, quien autoriza y propone el orden del día que se les da a conocer s los integrantes del Comité el siguiente: tal como lo establece Capítulo VI, y Cuadragésimo, Séptimo, cuarto de los Lineamientos para el Registro y Control del Inventario y la Conciliación y Desincorporación de Bienes Muebles e Inmuebles para las Entidades Fiscalizables Municipales del Estado de México:

### ORDEN DEL DÍA

1. Lectura del registro de asistencia
2. Verificación de quórum legal.
3. La tesorera Municipal hace entrega de la Conciliación al comité, quien lo analizará y en su caso validará el número y monto de los bienes muebles susceptibles de baja o alta.
4. Cierre del segundo levantamiento de Bienes Muebles e Inmuebles 2019.
5. Cierre y clausura de la sesión.

----------**DESAHOGO DEL ORDEN DEL DÍA**----------

**PRIMERO:** Derivado de la lectura correspondiente al registro de asistencia se advierte la presencia de los integrantes del Comité: los C.C. Lic. María Josefina Castañeda Rubio, Directora del Sistema

Municipal de Desarrollo Integral de la Familia Tepetlixpa y Presidenta del Comité; Lic. Mauricio Lima García, Contralor Municipal y Secretario Ejecutivo del Comité, Lic. En E. Angelica Vidal Anzures, Tesorera del Sistema Municipal de Desarrollo Integral de la Familia Tepetlixpa y Vocal del Comité; Lic. En D. Bogar López Avaroa; Procurador Municipal de Protección de Niñas, Niños y Adolescentes del Sistema Municipal de Desarrollo Integral de la Familia Tepetlixpa y Vocal del Comité

**SEGUNDO:** Por lo que la Presidenta declara la existencia de quórum legal suficiente para celebrar la cuarta sesión ordinaria, determinándose así el Comité de sesión permanente hasta agotar los asuntos en la orden del día.

**TERCERO:** como parte de lo establecido en el capítulo XVI, de la Conciliación Físico Contable, Cuadragésimo tercero, cuadragésimo cuarto, cuadragésimo quinto, cuadragésimo sexto, cuadragésimo séptimo; toda vez que ha sido concluida la conciliación Físico- Contables, en este acto la Lic. Angelica Vidal Anzures, Tesorera del Sistema Municipal de Desarrollo Integral de la Familia Tepetlixpa, presenta los resultados obtenidos de dicha conciliación, con ello el comité, analizará y en su caso validará en la presente acta administrativa, el total de bienes muebles en monto susceptibles a baja o alta.

**CONCILIACIÓN FÍSICO-CONTABLE DEL INVENTARIO DE BIENES MUEBLES E INMUEBLES DEL 18 AL 22 NOVIEMBRE DE 2019**

**CUARTO:** Una vez que haya sido integrado el paquete del Segundo Levantamiento Físico de Bienes Muebles e Inmuebles 2019 y remitido a la tesorería del SMDIF Tepetlixpa, para su respectiva Integración del Informe, se sugiere se dé por concluido el Segundo Levantamiento Físico de Bienes Muebles e Inmuebles 2019, quedando a resguardo de la Lic. María Josefina Castañeda Rubio, los inventarios realizados. Se anexo 5 fojas.

Derivado de lo anterior, el Comité acuerda lo siguientes.

----------***CRITERIOS, CONCLUSIONES Y ACUERDOS***----------

**Una vez que se ha manifestado lo antes expuesto el Comité de Bienes Muebles e Inmuebles acuerda lo siguiente:**

**PRIMERO:** Una vez que sea remitido el paquete respectivo a la Tesorería del SMDIF Tepetlixpa, para su respectiva Integración del Informe, con ello se da por concluido el Segundo Levantamiento Físico de Bienes Muebles e Inmuebles 2019

**SEGUNDO:** Quedándose a resguardo del área de Dirección los paquetes respectivos de los Levantamientos Físicos de Bienes Muebles e Inmuebles del SMDIF Tepetlixpa.

**QUINTO:** No habiendo más asuntos que tratar, en acto seguido la presidenta del Comité declara formalmente clausurada de la Cuarta Sesión Ordinaria del Comité de Bienes e Inmuebles, siendo las trece horas con doce minutos del día y fecha en que se señalan en el presente instrumento, firmado al calce los que en ella intervinieron.

**POR EL COMITÉ DE BIENES MUEBLES E INMUEBLES**

LIC. MARÍA JOSEFINA CASTAÑEDA RUBIO
PRESIDENTA DEL COMITÉ

LIC. MAURICIO LIMA GARCÍA
SECRETARIO EJECUTIVO

LIC. EN E. ANGELICA VIDAL ANZURES
VOCAL DEL COMITÉ

LIC. EN D. BOGAR LÓPEZ AVAROA
VOCAL DEL COMITÉ

HALLAZGOS DEL SEGUNDO LEVANTAMIENTO FÍSICO 2019

| | | | | | |
|---|---|---|---|---|---|
| CPU PROCES AMD QUAD CORE | ENSAMBLADA | AMD QUAD CORE | PRESIDENCIA | MAL ESTADO | TIENE LAS SIGUIENTES CARACTERÍSTICAS: DVD-RW SATA, DISCO DURO 250GB SATA, DDR3 4GB. |
| COMPUTADORA ENSAMBLADA | ENSAMBLADA | INTEL DUSCL CORE 2.6 GHZ | PRESIDENCIA | ROBADO | Tiene las sisguientes caracteristicas: gabonete minitorre c/fuente de 450 w, monitor emachines 18.5" c/bocinas mb gigabytes c/cpu intel dual core 2.6 ghz, memoria ddr2 1 gb disco seagate 500 gb sata, grabador de dvd samgund sata, teclado y mouse genius. Está en la lista del acta circunstanciada del robo del día 27 de marzo de 2013. |
| BOBINA DE CABLE COACCIAL | NINGUNA | NINGUNO | PRESIDENCIA | PARED DE LA OFICINA DE PRESIDENCIA A TESORERIA | VA DE LA OFICINA DE PRESIDENCIA A TESORERÍA |
| VIDEO PROYECTOR | EPSON | POWERLITE 18 | PRESIDENCIA | OFICINA DE PRESIDENCIA | |
| MULTIFUNCIONAL | OLIVETTI | PRESIDENCIA | MAL | | |
| 5 MAMPARAS VERTICALES | NINGUNA | PRESIDENCIA | MAL | VERTICALES VISTA MADERA PINO | |
| FAX BROTHER 275 | BROHTHER | PRESIDENCIA | MAL | | |
| COMPUTADORA HP | HEWLETT PACKARD | PRESIDENCIA | MAL | | |
| IMPRESORA | HEWLETT PACKARD | PRESIDENCIA | MAL | | |
| CAMIONETA | CHRYSLER | PRESIDENCIA | DIF MUNICIPAL | CARAVAN COLOR BLANCO, SOLO ESTA EL MOTOR | |

| | | | | | | |
|---|---|---|---|---|---|---|
| TEP-3-019-A00-000134 | AMBULANCIA TRAFIC | RENAULT | 2013 TRAFIC LARGA | COO9381 | VFILFLAER2DY470454 | FORMA PARTE DEL INVENTARIO DEL GOBIERNO DEL ESTADO DE MÈXICO A TRAVÈS DE LA SECRETARÌA DE FINANZAS DEL ESTADO DE MÈXICO. SE ENCUENTRA ENCOMODATO DEL SMDIF TEPETLIXPA. DEFENSA TRASERA SUMIDA, ASIENTO DESPRENDIDO. RAYONES LADO IZQUIERDO Y PARTE DE ATRÀS, LADO DERECHO DE LA PUERTA TIENE UN GOLPE. |

## BIENES MUEBLES BAJO COSTO

| | | | | | | | |
|---|---|---|---|---|---|---|---|
| BC-TEP-3-019-B00-000026 | BASCULA | NINGUNA | NINGUNO | S/M | S/S | M | SE REPITE EN LA CEDULA DE LEVANTAMIENTO FÍSICO DEL ÁREA DE PRESIDENCIA, SE CONSIDERA EN EL AREA DE DIRECCIÓN YA QUE POR EL NÚMERO DE INVENTARIO PERTENECE A ESTÁ ÁREA SIN EMBARGO ESTA EN RESGUARDO DEL ÁREA DE PRESIDENCIA |
| BC-TEP-3-019-B00-000014 | SILLA/ EN TELA | ECO | NINGUNO | S/M | S/S | M | |
| BC-TEP-3-019-B00-000015 | SILLA EN TELA | NINGUNA | NINGUNO | S/M | S/S | M | |
| BC-TEP-3-019-B00-000081 | LICUADORA | MAN | LUP915 | S/M | S/S | M | |
| BC-TEP-3-019-B00-000054 | MARCOS DE MADERA | NINGUNA | NINGUNO | S/M | S/S | M | |
| BC-TEP-3-019-B00-000082 | GRABADORA | SONY | 25-C50CP | S/M | S/S | M | |

Tepetlixpa 2019-2021
"Un presente con futuro"

## NO CONSIDERADO EN ACTIVO FIJO

| | | | | | | |
|---|---|---|---|---|---|---|
| SILLAS | S/M | S/M | S/M | M | DIRECCION | 15 ACOGINADAS SALON DE USOS MULTIPLES, EN MAL ESTADO. YA NO SE USAN PORQUE ESTAN ROTAS O DESOLDADAS, OXIDADAS Y ROTAS DEL RESPALDO O ASIDENTO |

| | | | | | | | |
|---|---|---|---|---|---|---|---|
| SILLAS | S/M | S/M | S/M | S/S | R | DIRECCION | BLANCAS DE PLASTICO 9 SALON DE USOS MULTIPLES, 4 EN MAL ESTADO |

## BIENES MUEBLES PATRIMONIAL

| | | | | | | | |
|---|---|---|---|---|---|---|---|
| TEP-3-019-310-000088 | ESTERILIZADOR | NINGUNO | NINGUNO | S/M | S/S | MALO | COLOR BLANCO , NO FUNCIONA |
| TEP-3-019-310-000089 | ROBOTIN EYECTOR | REMAC DENT | NINGUNO | S/M | S/S | MALO | COLOR BLANCO CON MOTOR COLOR NEGRO Y MANGUERA AMARILLA, NO FUNCIONA |

| | | | | | | | |
|---|---|---|---|---|---|---|---|
| TEP-3-019-B00-000054 | MARCO DE MADERA | NINGUNA | NINGUNO | S/M | S/S | M | |
| TEP-3-019-B00-000060 | 50 SILLA ROMA | NINGUNA | NINGUNO | S/M | S/S | B | 34 SILLAS EN BUEN ESTADO LAS DEMAS ESTAN ROTAS |
| TEP-3-019-B00-000090 | COMPUTADORA HP | HEWLETT PACKARD | MXJ62103D0 | S/M | S/S | M | |
| TEP-3-019-B00-000111 | GAVETA | NINGUNA | NINGUNO | S/M | S/S | M | |
| TEP-3-019-B00-000022 | ESTUFA | ACROSS | MO01-03 | S/M | S/S | M | |
| TEP-3-019-B00-000097 | REFRIGERADOR USADO | VENDO | VR-17 | S/M | S/S | M | YA NO ENFRÍA, ESTA EN LA COCINA |

## BIENES MUEBELES PATRIMONIALES EN MAL ESTADO

### NUEVAS ADQUISICIONES DEL ÁREA DE ODONTOLOGÍA

**Esterilizador:** sin marca, modelo Mo8, sin número de motor, sin número de serie.

**Compresor:** sin marca, modelo SGW75QND, número de motor, sin número de serie.

**Scariador:** marca: WOODPECKER, modelo: UDS-J2L, sin número de motor, sin número de serie.

**Pieza de mano de alta:** número de modelo, sin número de motor, sin número, sin número de serie.

**Pieza de mano de baja:** sin número de modelo, sin número de motor, sin número, sin número de serie.

**Cavitrón**: sin número de modelo, sin número de motor, sin número, sin número de Serie. Color verde con blanco.

**NUEVAS ADQUISICIONES DEL ÁREA MÉDICA**

| | | | | | |
|---|---|---|---|---|---|
| COMPUTADORA | HP | 20-c401la | S/M | 8CC91522G5 | COLOR NEGRO |
| ESTUCHE DE DISECCION | S/M | S/M | S/M | S/S | |

## Bien patrimonial en mal estado Tesorería

| | | | | | | | |
|---|---|---|---|---|---|---|---|
| COMPUTADORA ENSAMBLADA | TEP-3-019-C00-000087 | INTEL CELERON | ENSAMBLADA | S/M | S/S | M | EL GABINETE ES BLUE CODE, EL MONITOR ES ACER INCLUYE MOUSE Y TECLADO |

**NUEVAS ADQUISICIONES DE TESORERÍA**

| | | | | | |
|---|---|---|---|---|---|
| COMPUTADORA | HP | 20-c401la | S/M | S/S | COLOR NEGRO |
| ESCANER CAMA PLANA Y ALIMENTADOR | FUJITSU | SP-1425 | S/M | AVT000368 | COLOR ARENA |
| COMPUTADORA DE ECRITORIO ALL IN ONE | HP | 24-F101LA | S/M | S/N | COLOR BLANCO |

**NUEVA ADQUISICION DEL ÁREA DE ADULTO MAYOR**

| | | | | | |
|---|---|---|---|---|---|
| COMPUTADORA DE ESCRITORIO | HP | 20-c401la | S/M | 8CC9351184 | COLOR NEGRO |

**NUEVAS ADQUISICIONES PARA EL PROCURADOR MUNICIPAL DE NIÑAS, NIÑOS Y ADOLESCENTES**

| | | | | | |
|---|---|---|---|---|---|
| COMPUTADORA DE ESCRITORIO | HP | 20-c401la | S/M | 8CC9351159 | COLOR NEGRO. |

Bajo Costo

| | | | | | |
|---|---|---|---|---|---|
| BOGAR LOPEZ AVAROA | IMPRESORA | HP | SEOLA-1802-01 | S/M | CNB3M6R979 |

## Bien patrimonial en mal estado del área de Trabajo Social

| | | | | | | | |
|---|---|---|---|---|---|---|---|
| TEP-3019B00000050 | MONITOR 14" | LG | NINGUNO | S/N | S/N | MALO | Está en la oficina de trabajo social pero esta inventariado al área de Dirección |
| TEP-30019E0027 | SILLA DE ESCRITORIO COLOR VINO | S/M | S/M | S/N | S/N | MALO | En mal estado |

## NUEVAS ADQUISICIONES DEL ÁREA DE TRABAJO SOCIAL

| | | | | |
|---|---|---|---|---|
| IMPRESORA | HP | LASR107W(4ZB78A) | S/N | S/N |
| COMPUTADORA DE ESCRITORIO | HP | All-in-One 20-c401la | S/N | S/N |

# SISTEMA DESCENTRALIZADO MUNICIPAL DIF TEPETLIXPA 3019
## TESORERIA DEL DIF MUNICIPAL
## 2019 - 2021

## CONSTANCIA DE CUENTAS INCOBRABLES

**FECHA DE ELABORACION:** 31 DE DICIEMBRE DE 2019

**CUENTA CONTABLE:**

**NOMBRE O RAZON SOCIAL DEL DEUDOR:**

**IMPORTE DE LOS ADEUDOS VENCIDOS:** $

CANTIDAD CON LETRA

**ANTIGÜEDAD DE LOS ADEUDOS:**

Sin Movimiento

**DESCRIPCION DEL MOTIVO Y DOCUMENTACION SOPORTE:**

| RESPONSABLES | | |
|---|---|---|
| **ELABORO** | **Vo. Bo.** | **AUTORIZO** |
| **C. DANIEL MARTINEZ CHAVEZ** | **LIC. ANGELICA VIDAD ANZURES** | **C. EDITH AMPARO MARTINEZ TOLEDANO** |
| **CONTADOR DIF MUNICIPAL** | **TESORERA DIF MUNICIPAL** | **PRESIDENTA DIF MUNICIPAL** |
| NOMBRE CARGO Y FIRMA | NOMBRE CARGO Y FIRMA | NOMBRE CARGO Y FIRMA |

Tepetlixpa 2019-2021 "Un presente con futuro" TESORERIA

Tepetlixpa 2019-2021 "Un presente con futuro" PRESIDENCIA

# Cuenta Pública 2019

## Retenciones del Impuesto Sobre la Renta por Salarios, Honorarios y Arrendamiento

**(Pesos)**

**SISTEMA DESCENTRALIZADO MUNICIPAL DIF DE TEPETLIXPA 3019** (1) **AL 31 DE DICIEMBRE DE 2019** (2)

| Mes | ISR Retenido por Salarios (3) (A) | ISR Retenido por Honorarios (4) (B) | ISR por pago a cuenta de Terceros o Retenciones por Arrendamiento de Inmuebles (5) (D) | ISR Retenido por algún otro concepto (6) (D) | Actualizaciones y Recargos (7) (E) | Subsidio al empleo (8) (F) | ISR por pagar (9) G=(A+B+C+D+E-F) | Pagos realizados de acuerdo a expediente (10) (H) | Fecha de pago (11) | Remanente por pagar (12) E=(G-H) |
|---|---|---|---|---|---|---|---|---|---|---|
| Enero | 318.60 | | | | | 252.92 | 65.68 | 66.00 | 21/02/2019 | -0.32 |
| Febrero | 32,665.55 | | | | | 367.63 | 32,297.92 | 32,298.00 | 20/03/2019 | -0.08 |
| Marzo | 13,882.88 | | | | | 666.42 | 13,216.46 | 13,217.00 | 09/04/2019 | -0.54 |
| Abril | 15,714.29 | | | | | 683.65 | 15,030.64 | 15,031.00 | 10/05/2019 | -0.36 |
| Mayo | 13,820.07 | | | | | 705.35 | 13,114.72 | 13,115.00 | 11/06/2019 | -0.28 |
| Junio | 13,644.74 | | | | | 857.96 | 12,786.78 | 12,787.00 | 09/07/2019 | -0.22 |
| Julio | 13,700.67 | | | | | 686.29 | 13,014.38 | 13,015.00 | 09/08/2019 | -0.62 |
| Agosto | 14,167.62 | | | | | 559.24 | 13,608.38 | 13,609.00 | 13/09/2019 | -0.62 |
| Septiembre | 14,202.66 | | | | | 652.78 | 13,549.88 | 13,550.00 | 10/10/2019 | -0.12 |
| Octubre | 14,507.69 | | | | | 583.58 | 13,924.11 | 13,924.00 | 11/11/2019 | 0.11 |
| Noviembre | 14,789.76 | 404.72 | | | | 559.24 | 14,635.24 | 14,636.00 | 10/12/2019<br>21/01/2020 | -0.76 |
| Diciembre | 65,431.05 | | | | 783.00 | 405.14 | 65,808.91 | 65,809.00 | 21/01/2020<br>11/03/2020 | -0.09 |
| | | | | | | | | | | |
| **TOTAL** | **226,845.58** | **404.72** | **0.00** | **0.00** | **783.00** | **6,980.20** | **221,053.10** | **221,057.00** | | **-3.90** |

| | | | | | | | |
|---|---|---|---|---|---|---|---|
| Cuenta Contable (13) | 2117-01-01-03-01 | 2117-01-01-03-02 | 2117-01-01-03-04 | | | 1123-01-01-02 | |
| Saldo de la Cuenta de pasivo (14) | 65,427.58 | 9,942.99 | 0.00 | 0.00 | 0.00 | 405.20 | |

C. EDITH AMPARO MARTINEZ TOLEDANO
**PRESIDENTA DIF MUNICIPAL**

LIC. MARIA JOSEFINA CASTAÑEDA RUBIO
**DIRECTORA GENERAL DIF MUNICIPAL**

LIC. ANGELICA VIDAL ANZURES
**TESORERA DIF MUNICIPAL**

# Cuenta Pública 2019

## Reporte de plazas ocupadas por Remuneraciones al Trabajo Personal

**(Número de trabajadores)**

**SISTEMA DESCENTRALIZADO MUNICIPAL DIF DE TEPETLIXPA 3019 (1)** **AL 31 DE DICIEMBRE DE 2019 (2)**

| Clasificación, Categoría o Dependencia de Empleados (3) | Reporte de plazas ocupadas por Remuneraciones al Trabajo Personal | | | | | | | | | | | |
|---|---|---|---|---|---|---|---|---|---|---|---|---|
| | MES (4) (Número de trabajadores) | | | | | | | | | | | |
| | Enero | Febrero | Marzo | Abril | Mayo | Junio | Julio | Agosto | Septiembre | Octubre | Noviembre | Diciembre |
| Personal Operativo | | | | | | | | | | | | |
| Personal Administrativo | 3 | 3 | 3 | 3 | 3 | 3 | 3 | 4 | 4 | 4 | 5 | 5 |
| Personal Eventual o por contrato | | 17 | 18 | 18 | 18 | 18 | 18 | 17 | 17 | 16 | 16 | 15 |
| Otros | | | | | | | | | | | | |
| | | | | | | | | | | | | |
| **Total de Trabajadores que prestaron servicios durante el mes (5)** | 3 | 20 | 21 | 21 | 21 | 21 | 21 | 21 | 21 | 20 | 21 | 20 |
| | | | | | | | | | | | | |

C. EDITH AMPARO MARTINEZ TOLEDANO
**PRESIDENTA DIF MUNICIPAL**

LIC. MARIA JOSEFINA CASTAÑEDA RUBIO
**DIRECTORA GENERAL DIF MUNICIPAL**

LIC. ANGELICA VIDAL ANZURES
**TESORERA DIF MUNICIPAL**

"2020. AÑO DE LAURA MÉNDEZ DE CUENCA; EMBLEMA DE LA MUJER MEXIQUENSE"

La Lic. María Josefina Castañeda Rubio, Directora del Sistema Municipal de Desarrollo Integral de la Familia Tepetlixpa, Estado de México, con fundamento en los Artículos 317, 317 Bis y 38 del CÓDIGO FINANCIERO DEL ESTADO DE MÉXICO Y MUNICIPIOS.

## CERTIFICA

**PUNTO ÚNICO:** Se solicita autorización para llevar a cabo las adecuaciones presupuestales derivadas del cierre del ejercicio 2019, en el ingreso se realizaran entre rubros y tipos de ingresos en el egreso entre unidades administrativas, programas, capítulos, partidas de gasto y fuentes financiamiento.

La Junta de Gobierno aprobó por unanimidad en la Quinta Sesión Extraordinaria del 19 de diciembre de 2019.

ATENTAMENTE

Lic. María Josefina Castañeda Rubio
Directora del Sistema Municipal de Desarrollo
Integral de la Familia Tepetlixpa, Estado de México

Tepetlixpa 2019-2021
"Un presente con futuro"
DIRECCIÓN



Av. Morelos S/N Tepetlixpa, Edo. de Méx. Tel.: (01597) 97 502 30 **e-mail. diftepetlixpa1921@gmail.com**

**PRIMERA SESIÒN EXTRAORDINARIA DE LA JUNTA DE GOBIERNO DEL SISTEMA MUNICIPAL DE DESARROLLO INTEGRAL FAMILIA DE TEPETLIXPA 2019-2021.**

En el municipio de Tepetlixpa, Estado de México, siendo las doce con treinta minutos del día diez de enero del año dos mil diecinueve, en las instalaciones del sistema Municipal para el Desarrollo Integral de la Familias del Municipio de Tepetlixpa, sito en Avenida Morelos sin número, colonia Centro de esta Municipalidad, reunidos los integrantes de la Junta de Gobierno; la C. EDITH AMPARO MARTÍNEZ TOLEDANO, Presidenta del Sistema Municipal DIF y Presidenta de la Junta de Gobierno; MARÍA JOSEFINA CASTAÑEDA RUBIO, Directora del Sistema Municipal DIF y Secretario de la Junta de Gobierno; la C. ANGELICA VIDAL ANZURES, Tesorera del Sistema Municipal DIF y Tesorera de la Junta de Gobierno; el C. MAURICIO LIMA GARCÍA, Primer vocal propietario de la Junta de Gobierno; C. CÉSAR IVÁN GONZÁLEZ SÁNCHEZ, Segundo Vocal Propietario de la Junta de Gobierno; quienes se encuentran reunidos para llevar a cabo la PRIMER SESIÓN EXTRAORDINARIA DE LA JUNTA DE GOBIERNO del Sistema Municipal DIF de Tepetlixpa, Estado de México, Administración correspondiente al trienio 2019-2021 en cumplimiento a lo establecido por los artículos 11,12,13 y 13 BIS, de la Ley que Crea los Organismos Públicos Descentralizados de Asistencia Social, de Carácter Municipal, denominados "Sistemas Municipales para el Desarrollo Integral de la Familia". Quienes sesionaran bajo lo siguiente:

**ORDEN DEL DÍA:**

1. Pase de lista de asistencia de los integrantes de la Junta de Gobierno del Sistema Municipal de Desarrollo Integral de la Familia de Tepetlixpa, Estado de México y verificación de Quórum legal para sesionar.

2. Lectura y aprobación de la orden del día.

3. Se solicita la autorización para la nueva propuesta de la reestructuración del Organigrama del Sistema Municipal DIF Tepetlixpa, de acuerdo a los lineamientos vigentes y considerar la eliminación del Programa HORTADIF.

4. Propuesta y en su caso aprobación de la C. EDITH AMPARO MARTINEZ TOLEDANO, Presidenta del Sistema Municipal para el Desarrollo Integral de la Familia de Tepetlixpa, de los titulares, Coordinadores y unidades administrativas de ATENCIÓN INTEGRAL A LA MADRE ADOLESCENTE (AIMA), ATENCIÓN INTEGRAL AL ADOLESCENTE (AIA), PREVENCIÓN DE LAS ADICCIONES (PREADIC), ORIENTACIÓN Y ATENCIÓN PSICOLOGICA Y PSIQUIATRICA, ATENCIÓN INTEGRAL PARA LA REDUCCIÓN DEL EMBARAZO, RED DE DIFUSORES INFANTILES (RDI), SERVICIO DE ORIENTACIÓN PSICOLÓGICA (SOS), BIENESTAR Y ORIENTACIÒN JUVENIL, *OPORTUNIDADES PARA LOS JÓVENES*, ATENCIÒN INTEGRAL A LA FAMILIA, PROMOCIÓN DE LA PARTICIPACIÓN INFANTIL Y ADOLESCENTE, AUXILIAR DE ADULTO MAYOR.

5. Toma de protesta de los responsables de los programas: ATENCIÓN INTEGRAL A LA MADRE ADOLESCENTE (AIMA), ATENCIÓN INTEGRAL AL ADOLESCENTE (AIA), PREVENCIÓN DE LAS ADICCIONES (PREADIC), ORIENTACIÓN Y ATENCIÓN PSICOLOGICA Y PSIQUIATRICA, ATENCIÓN INTEGRAL PARA LA REDUCCIÓN DEL EMBARAZO, RED DE DIFUSORES INFANTILES (RDI), SERVICIO DE ORIENTACIÓN

AUXILIAR DE ADULTO MAYOR. de este Organismo Descentralizado para la Administración 2019-2021.

6. Se solicita autorización para cambiar a Grupo Multidisciplinario de la Procuraduría de Protección antes CEPAMYF. Y se proponen y en su caso se aprueba las personas de las áreas que lo conforman.

7. Se solicita autorización y aprobación para nombrar al Coordinador de Servicios Jurídicos Asistenciales.

8. Se solicita autorización para aprobar el Reglamento Interno del Sistema Municipal DIF Tepetlixpa.

9. Propuesta y en su caso aprobación para el Tabulador de costos de los servicios que prestaran las áreas que integran el Sistema Municipal DIF Tepetlixpa, Estado de México.

10. Se solicita autorización para establecer el tabulador de los viáticos para el personal del Sistema Municipal DIF Tepetlixpa.

11. Clausura de sesión y Cierre de Acta.

**.....DESAHOGO DEL ORDEN DEL DÍA.....**

**PRIMERO.** Derivado del punto número uno de la orden del día, la ciudadana EDITH AMPARO MARTÍNEZ TOLEDANO, Presidenta de la Junta de Gobierno, de este Sistema Municipal DIF. Instruye a la C. MARÍA JOSEFINA CASTAÑEDA RUBIO, Secretario de este Órgano Superior de Descentralizado, para que realice el pase de lista de presente e informe si existe quórum legal para sesionar.

**SEGUNDO.** Una vez realizada la lista de asistencia, la secretaria informa a la presidenta de la Junta de Gobierno, la existencia de quórum legal suficiente para celebrar la presente Sesión Extraordinaria, determinándose así la Junta de Gobierno en Sesión permanente hasta agotar los asuntos propuestos en la orden del día.

**TERCERO.** En uso de la palabra la ciudadana EDITH AMPARO MARTÍNEZ TOLEDANO, Presidenta de la Junta de Gobierno de este Sistema Municipal DIF, como punto número tercero pone a consideración de este Órgano Superior, la reestructuración del Organigrama de esta institución Descentralizada, ya que de acuerdo a los lineamientos vigentes ha sido necesario la modificación, siendo el siguiente:



Tepetlixpa 2019-2021
"Un presente con futuro"
JUNTA DE GOBIERNO

Una vez expuesto el citado Organigrama, el cual es conveniente para el funciona administrativo de este sistema Municipal y para efecto de cumplir los fines y objetivos asistencia social, por lo que de forma unánime es aprobado por los integrantes de la Ju Gobierno.

**CUARTO.** En uso de la palabra la C. EDITH AMPARO MARTÍNEZ TOLEDANO, manifiest integrantes de la Junta de Gobierno que en términos del artículo13 Bis-E IX de la ley que c Organismos Públicos Descentralizados de Asistencia Social, denominados "Sistemas Muni para el Desarrollo Integral de la Familia", y en base al organigrama que ha sido aproba anterioridad, por lo que pone a consideración a las siguientes personas para ocupar en lo s las áreas que a continuación se mencionan.

| CARGO | NOMBRE |
|---|---|
| **RESPONSABLE DE LOS PROGRAMAS: ATENCIÓN INTEGRAL A LA MADRE ADOLESCENTE (AIMA), ATENCIÓN INTEGRAL AL ADOLESCENTE (AIA), PREVENCIÓN DE LAS ADICCIONES (PREADIC),ORIENTACIÓN Y ATENCIÓN PSICOLOGICA Y PSIQUIATRICA, ATENCIÓN INTEGRAL PARA LA REDUCCIÓN DEL EMBARAZO.** | **LIC. EN PSIC. ELIZABETH GUILLERMINA CORTES GARC** |
| **RESPONSABLE DE LOS PROGRAMAS: RED DE DIFUSORES INFANTILES (RDI), SERVICIO DE ORIENTACIÓN PSICOLÓGICA (SOS), BIENESTAR Y ORIENTACIÒN JUVENIL, OPORTUNIDADES PARA LOS JÓVENES, ATENCIÒN INTEGRAL A LA FAMILIA, PROMOCIÓN DE LA PARTICIPACIÓN INFANTIL Y ADOLESCENTE.** | **LIC. EN PSIC. BRENDA YARETH BUENDIA PEREZ** |
| **AUXILIAR DE ADULTO MAYOR** | **C. LEACY DE LA ROSA MARTÌNEZ** |

Una vez analizadas las propuestas se procede a someter a votación, siendo aprobado por unanim

**QUINTO.** Continuando con el desahogo de la orden del día, se procede respectivamente, mis han sido aceptados por este órgano, para ocupar los cargos conferidos dentro del Sistema Muni Tepetlixpa por lo que se les hace la siguiente toma de protesta:

¿Protestan cumplir la Constitución Política de los Estados Unidos Mexicanos, la particular del E [illegible] así como desempeñar leal y patrióticamente los

ntualizando la Presidenta del Sistema Municipal DIF. De no ser así que el Municipio y la Sociedad se Demande".

**XTO.** De acuerdo a los nuevos lineamientos se solicita autorización para aprobar el Grupo ltidisciplinario de la Procuraduría de Protección antes CEPAMYF, ya que en la primera sesión linaria de la Junta de la Junta de Gobierno de fecha dos de enero de dos mil diecinueve, se autorizó PAMYF, sin embargo de acuerdo a la Gaceta de Gobierno del Estado de México de fecha **7 del mes Junio del año 2018**, indica que CEPAMYF cambia de nombre a GRUPO MULTIDISCIPLINARIO DE PROCURADURÍA DE PROTECCIÓN, las áreas que conforman dicho grupo son: Trabajo Social, cología, Médico General y el Procurador de Protección Municipal de Niñas, Niños y Adolescentes. A ntinuación en uso de la palabra la C. EDITH AMPARO MATÍNEZ TOLEDANO, propone a las siguientes sonas.

| | |
|---|---|
| **COORDINADORA DE PSICOLOGÍA** | **LICENCIADA EN PSICOLOGÍA ELIZABETH GUILLERMINA CORTÉS GARCÍA** |
| **MÉDICO GENERAL** | **MEDICO CIRUJANO PARTERO ROSA HERNANDEZ ANGELES** |
| **PROCURADOR DE PROTECCIÓN MUNICIPAL DE NIÑAS, NIÑOS Y ADOLESCENTES** | **LICENCIADO EN DERECHO BOGAR LÓPEZ AVAROA** |

prosigue, mismos que han sido aceptados por este órgano, para ocupar los cargos conferidos dentro Sistema Municipal DIF Tepetlixpa por lo que se les hace la siguiente toma de protesta:

otestan cumplir la Constitución Política de los Estados Unidos Mexicanos, la particular del Estado de xico y todas las Leyes que de ella emanen, así como desempeñar leal y patrióticamente los deberes su encargo?

ntestando todos y cada uno de ellos: "SI PROTESTO"

ntualizando la Presidenta del Sistema Municipal DIF. De no ser así que el Municipio y la Sociedad se Demande".

**PTIMO.** En uso de la palabra la Ciudadana EDITH AMPARO MARTÍNEZ TOLEDANO, propone A la a. En Derecho Brenda Coral Garnica Atemiz, como Coordinadora de Asuntos Jurídico Asistenciales, que de acuerdo a la Ley de Asistencia Social del Estado de México y Municipios, Decreto 428 de la Ley los Derechos de Niñas, Niños y Adolescentes del Estado de México.

a vez revisado y analizado el punto anterior es aprobado por unanimidad.

procede respectivamente, mismos que han sido aceptados por esta Junta de Gobierno, para ocupar cargos conferidos dentro del Sistema Municipal DIF Tepetlixpa por lo que se les hace la siguiente toma protesta:

rotesta cumplir la Constitución Política de los Estados Unidos Mexicanos, la particular del Estado de xico y todas las Leyes que de ella emanen, así como desempeñar leal y patriótica con los deberes de

Un presente con futuro

JUNTA DE GOBIERNO

Puntualizando la Presidenta del Sistema Municipal DIF, de no ser así que el Municipio y la Socie Demande".

**OCTAVO.** En uso de la palabra la C. EDITH AMPARO MARTÍNEZ TOLEDANO solicita autoriza su caso aprobación de la propuesta del Reglamento Interno del Sistema Municipal de Desarroll de la Familia Tepetlixpa 2019-2021, que a continuación se presenta:

# REGLAMENTO INTERIOR DEL SISTEMA MUNICIPAL DE DESARRO INTEGRAL DE LA FAMILIA TEPETLIXPA

## 2019-2021

**LA JUNTA DE GOBIERNO DEL SISTEMA PARA EL DESARROLLO INTEGRAL DE LA FAMI MUNICIPIO DE TEPETLIXPA, ESTADO DE MÉXICO, EN EJERCICIO DE LA FACULTAD CONFIERE EL ARTÍCULO 22 DE LA LEY DE ASISTENCIA SOCIAL DEL ESTADO DE M MUNICIPIOS; Y**

**CONSIDERANDO**

La actualización y recreación de un marco jurídico es un mecanis construir una Administración Pública que sea capaz de impulsar y garantizar u desarrollo que mantenga una estabilidad institucional, teniendo como base el número 156 de la LVII Legislatura del Estado de México, publicado en el pe Oficial "Gaceta del Gobierno" el 7 de septiembre de 2010, donde se expidió la Asistencia Social del Estado de México y Municipios, con el objeto de estab promover los programas, acciones y prestación de los servicios de asistencia so

Derivado de las acciones que se promueven en el Sistema para el Des Integral de Tepetlixpa, Estado de México, ha sido necesario modificar su est de organización, con el propósito de que pueda atender con mejor calidad y e los programas asistenciales con el objetivo de seguir contribuyendo a mej calidad de vida a través de los programas asistenciales a su cargo y de esta responder con prontitud a los requerimientos de la población

En consecuencia, de lo anterior, es necesaria la implementación de un Reg Interior, en el cual se regule las relaciones internas de las u administrativas que integran la estructura de organización.

Por lo que se expide el siguiente:

# REGLAMENTO INTERIOR DEL SISTEMA PARA EL DESARRO INTEGRAL DE LA FAMILIA DE TEPTLIXPA, ESTADO D MÉXICO 2019-2021

Tepetlixpa 2019-2021
"Un presente con futuro"
JUNTA DE GOBIERNO

**ículo 1.-** El presente Reglamento Interno tiene por objeto regular la estructura, anización y el buen funcionamiento del Sistema para el Desarrollo Integral de la ilia del Municipio de Tepetlixpa, Estado de México y sus servidores públicos, por que se regirán por:

1. Constitución Política de los Estados Unidos Mexicanos
2. Constitución Política del Estado Libre y Soberano de México
3. La Ley Federal del Trabajo;
4. Ley de Responsabilidades Administrativas del Estado de México y Municipios
5. Ley de Seguridad Social para los Servidores Públicos del Estado y Municipios
6. Ley de Asistencia Social del Estado de México y Municipios
7. El Presente Reglamento Interior de Trabajo;
8. Los Contratos Individuales de Trabajo.

**tículo 2.-** Todos los servidores públicos que presten sus servicios en el Sistema nicipal DIF, están sujetos a las disposiciones establecidas en este Reglamento terno, de acuerdo a su categoría, así como ejecutar las actividades que se cuentran plasmadas en su contrato de trabajo.

**tículo 3.-**Las violaciones o no cumplimento de lo establecido en el presente glamento Interno se sancionará en la forma y términos previstos en el presente.

**PITULO II**

**los Requisitos de Contratación**

**tículo 4.-** Las persona que se integren para laborar en el Sistema Municipal DIF, berá presentar los siguientes requisitos:

1. Identificación oficial (INE)
2. Copia certificada del acta de nacimiento
3. Carta de antecedentes no penales
4. Copia de CURP
5. Copia de comprobante de domicilio
6. Copia de comprobante del último grado de estudios
7. Dos cartas de recomendación personal y laboral
8. Certificado médico
9. Clave de ISSEMYM (en caso de que se tenga).
10. Copia del Registro Federal de Contribuyente (RFC)
11. Solicitud de empleo y/o curriculum vitae
12. El servidor público desempeñará sus labores en el área y/o departamento para el que fue contratado; y en caso de que por alguna necesidad o circunstancia que se necesite del servicio del servidor público, el SISTEMA MUNICIPAL DIF podrá cambiarlo de labores, siempre y cuando el servidor público no resulte perjudicado.

**rtículo 5.-** El contrato individual de trabajo es el instrumento jurídico que ormaliza la relación de trabajo entre el Sistema Municipal DIF y el servidor úblico.

Un presente con futuro
JUNTA DE GOBIERNO

**Artículo 6.**-La jornada de trabajo de los servidores públicos del Sistema Mun DIF de Tepetlixpa, no será mayor de cuarenta horas a la semana; el horario de l será de las 9:00 a las 16:00 horas, cuando la naturaleza del trabajo a establezca.

El horario de trabajo quedará sujeto a modificación de acuerdo a la natural trabajo, sin exceder lo que estipula la Ley de Trabajo de los Servidores Públic Estado.

**Artículo 7.-** Al inicio de sus labores, los servidores públicos deberán de reg su hora de entrada y salida en el libro florete que le sea asignado.

Una vez que se haya registrado la hora de entrada, el servidor público trasladarse de inmediato a su área de trabajo. Se considera como falta de asis al trabajo, el no registrar su entrada y salida, o el registro de salida antes hora que corresponde a cada servidor público. Los servidores públicos que ingr sus labores después de la hora de entrada, serán sancionados en lo dispuesto presente reglamento.

**Artículo 8.-** El tiempo de tolerancia es de 10 minutos después del horario de en posteriormente de este tiempo se considera retardo, los Servidores públicos acumular hasta 3 retardos en quince días, en caso de que el servidor público a 3 retardos consecutivos o en el periodo indicado se le descontara un día de sal así sucesivamente.

**Artículo 9.-** Para que una falta se pueda considerar justificada, el servidor p deberá hacerlo por escrito dirigido a la Presidenta del Sistema Municipal, con para la Directora; y en caso de ausentarse por enfermedad el servidor público presentar el documento demostrativo (ejm. receta médica), de no ser así se le como inasistencia al servidor público.

**Artículo 10.-** Las licencias que los servidores públicos soliciten deberán rea con cinco días de anticipación y únicamente serán autorizados por la Presiden Sistema Municipal DIF, de acuerdo Al asunto.

**Artículo 11.-** Podrán hacerse retenciones, descuentos o deducciones al sueldo de servidores públicos por concepto de:

a) Deudas contraídas con el Sistema Municipal DIF, por concepto de anticipos sueldo, pagos hechos con exceso o errores debidamente comprobados.
b) Descuentos ordenados por el Instituto de Seguridad Social del Estado de Mé Municipios, con motivo de cuotas y obligaciones contraídas con éste por l servidores públicos;
c) Faltas de puntualidad o de asistencia injustificada;
d) Pensiones alimenticias ordenadas por la autoridad judicial.

**Artículo 12.-** El servidor público tendrá derecho a otras prestaciones econ asignadas para viáticos, para que puedan desempeñar sus actividades inhere puesto al que fueran contratados fuera de su lugar permanente de trabajo, en a a la distancia (kilometraje) y características para desplazarse por lo que se justificar debidamente los gastos generados ante la Tesorería del Sistema Mu DIF, entregando los comprobantes fiscales o de asistencia de la ac encementada.

Un presente con futuro
JUNTA DE GOBIERNO

**tículo 13.-** Son los derechos de los servidores públicos, los siguientes:

A. Recibir de sus compañeros y superiores laborales del Sistema DIF el debido respeto a su persona.
B. Percibir el sueldo que le corresponde;
C. Renunciar al empleo;
D. Participar en los programas culturales, deportivos y de recreación que se lleven a cabo en su favor;

**tículo 14.-** Son las obligaciones del servidor público, las siguientes;

a) Cumplir con las normas, reglas y procedimientos de trabajo;
b) Asistir puntualmente a sus labores,
c) Observar buena conducta dentro de sus actividades;
d) Portar su credencial o gafete a la vista del público dentro de su horario laboral;
e) Entregar su informe mensual y anual de trabajo, de acuerdo a las actividades en que se desempeñe en el Sistema Municipal DIF, cuando la Dirección o Presidencia del Sistema Municipal DIF lo solicite.
f) Entregar en forma material y escrita, los documentos, fondos valores, bienes y equipos que estén bajo su resguardo mediante acta de inventario, en caso de renuncia, licencia o cambio de adscripción.
g) Realizar la requisición del material necesario para cumplir con sus actividades, en coordinación con el área de Dirección y Tesorería al inicio del mes a ejecutar.
h) No podrán ingerir alimentos dentro de las oficinas del Sistema Municipal DIF
i) Podrán consumir sus alimentos con un tiempo máximo de 30 minutos.
j) Mantener abierta la puerta de la oficina que se encuentra a su cargo, en caso de no tener alguna persona receptora del servicio.
k) Las demás que les impongan los ordenamientos legales aplicables.

**PITULO V**

**usales de Sanciones**

**tículo 15.-** Son sanciones para los servidores públicos las siguientes:

I. Para el servidor público que presente una falta injustificada o en su caso no demuestre la justificación pertinente de la misma como lo establece este Reglamento, se le descontará automáticamente un día de salario.
II. Para el servidor público que haya salido de su área de trabajo para realizar pláticas o llevar a cabo actividades de su área, fuera de las instalaciones del Sistema Municipal DIF y no se encuentre en estas, será acreedor a un acta administrativa y la Contraloría Interna, determinará si es viable dar inicio al procedimiento administrativo disciplinario, notificando a la Presidenta y a la Directora del Sistema Municipal DIF para su conocimiento y al Tesorero del mismo, para el caso de ser necesario realizar el descuento respectivo.
III. Para el servidor público que no registre su entrada y salida al Sistema Municipal, encime registros o registre su salida antes de la hora que le corresponde se le considerará como falta de asistencia al trabajo y automáticamente se hará el descuento de un día de salario.

Tepetlixpa 2019-2021
"Un presente con futuro"
JUNTA DE GOBIERNO

**CAPITULO VI**

**De la Rescisión de la Relación Laboral**

**Artículo 16.-** El servidor público o el Sistema DIF podrán rescindir el co individual de trabajo en cualquier tiempo, por causa justificada,

**Artículo 17.-** Son causas de rescisión de la relación laboral, sin responsab para el Sistema Municipal DIF:

a) Engañar o falsificar el servidor público documentación o referencias atribuyan capacidad, grados académicos de los que carezca.
b) Incurrir durante sus actividades en faltas de rectitud u honradez, o b actos o generadores de violencia, amenazas, injurias o malos tratos en cor sus superiores, compañeros, ya sea dentro o fuera de las horas de su laboral;
c) Incurrir en cuatro o más faltas de asistencia a sus labores sin justificada, dentro de un lapso de treinta días;
d) Abandonar sus labores sin previa autorización o razón que obre ple justificada, en contravención a lo establecido en las condiciones gener trabajo;
e) Causar daños materiales intencionalmente a la institución o bienes materi
f) Cometer actos inmorales durante el trabajo;
g) Revelar y ventilar los asuntos de carácter confidencial, así calificados institución pública o dependencia donde labore, de los cuales conocimiento con motivo de su trabajo;
h) Desacatar sin justificación, las órdenes que reciba de sus superio relación al trabajo que desempeña;
i) Asistir al trabajo en estado de embriaguez, o bien bajo el influjo d narcótico o droga enervante, salvo que, en éste último caso, exista pres médica, la que deberá presentar al superior jerárquico antes de acudi labores;
j) Portar armas que pongan en peligro la integridad personal, durante las trabajo, salvo que la naturaleza de éste lo exija;
k) Suspender las labores sin la debida justificación y /o autorización Presidenta del Sistema Municipal DIF;

**CAPITULO VII**

**Causas de suspensión y terminación de la Relación Laboral**

**Artículo 18.-** Son causas de suspensión de la relación laboral:

I. Tener licencia sin goce de sueldo por incapacidad temporal ocasi por un accidente o enfermedad que no constituya un riesgo de tra
II. El arresto del servidor público;
III. La prisión preventiva del servidor público, seguida de sentencia absolutoria;
IV. Las previstas por otros ordenamientos aplicables e impuestas po autoridad competente;
V. Las que se determinen en las condiciones generales de trabajo d instituciones públicas o dependencias;
VI. Las licencias otorgadas sin goce de sueldo para desempeñar carg elección popular.

públicos, como repres

del Estado de México y Municipios.

VIII. Sustraer las listas de puntualidad y asistencia de la Institución, registrar asistencia con gafete, distinto al suyo o alterar de cualquier modo los registros de control de puntualidad y asistencia; siempre y cuando no sea resultado de un error involuntario;

**rtículo 19.-** Son causas de terminación de la relación laboral sin responsabilidad ara la Institución:

I. La renuncia del servidor público;
II. El mutuo consentimiento de las partes;
III. El vencimiento del término o conclusión de la obra determinantes de la contratación;
IV. El término o conclusión de la administración en la cual fue contratado el servidor público
V. La incapacidad permanente del servidor público que le impida el desempeño de sus labores
VI. El incumplimiento del Reglamento Interno.
VII. La muerte del servidor público;

o no considerado en el presente Reglamento, se decidirá mediante Junta de Gobierno o ediante junta de los titulares de este Sistema Municipal DIF, es decir la residencia, Dirección y Tesorería.

nalizado el punto Octavo, se aprueba por unanimidad, ya que es necesario para la operatividad del Sistema unicipal de Desarrollo Integral de la Familia Tepetlixpa.

**OVENO.** En uso de la voz la C. EDITH AMPARO MARTÍNEZ TOLEDANO, Presidenta del Sistema Municipal DIF epetlixpa, Estado de México, propone la aprobación de la Tabulación de costos de los servicios que prestaran las eas que integran el Sistema Municipal DIF Tepetlixpa, Estado de México, mismos que se detallan a continuación:

**ABULADOR DE COSTOS DE RECUPERACIÓN**

***SERVICIOS ODONTOLÓGICOS***

| | |
|---|---|
| CONSULTA | $30.00 |
| AMALGAMA | $150.00 |
| CURACIONES | $50.00 |
| LIMPIEZA | $150.00 |
| EXTRACCIÓN | $200.00 |
| APLICACIÓN DE FLÚOR | $70.00 |

***SERVICIOS PSICOLOGÍA***

| | |
|---|---|
| CITA POR PRIMERA VEZ | $20.00 |
| CITA SUBSECUENTE | $15.00 |
| TERAPIA DE LENGUAJE | $15.00 |

***SERVICIOS JURÍDICOS***

| | |
|---|---|
| ASESORÍA JURÍDICA | GRATUITO |
| ACTA INFORMATIVA | $30.00 |
| CONVENIOS | $50.00 |
| CONSTANCIAS | $30.00 |

JUNTA DE GOBIERNO

CERTIFICACIÓN DE ACTA.....$50.00

***SERVICIOS MÉDICOS***

CERTIFICADO MÉDICO.....$35.00
CONSULTA GENERAL.....$35.00
CONSULTA DE NIÑO SANO.....$35.00
PLANIFICACIÓN FAMILIAR.....$35.00
CURACIONES.....$60.00
REVISIÓN DE DIU.....$30.00
TOMA DE GLUCOSA.....$20.00
APLICACIÒN DE INYECCIÓN.....$10.00

***SERVICIOS NUTRICIÓN***

CONSULTA.....$35.00
SEGUIMIENTO.....$20.00

***SERVICIO DE PODOLOGÌA***

CONSULTA.....$

Acto seguido la C. EDITH AMPARO MARTÍNEZ TOLEDANO, Presidenta del Sistema Municipal Tepetlixpa, Estado de México, requiere a la C. MARÍA JOSEFINA CASTAÑEDA RUBIO, Secretaria Junta de Gobierno, someta a votación de los integrantes de la Junta de Gobierno del Sistema Muni DIF Tepetlixpa, Estado de México, el presente punto, quienes mediante votación unánime aprueba punto en consideración.

**DÉCIMO.** La C. EDITH AMPARO MARTÍNEZ TOLEDANO, Presidenta del Sistema Municipal Tepetlixpa, Estado de México, propone la aprobación del Tabulador de Viáticos del Personal del Sis Municipal DIF, Tepetlixpa, Estado de México. Se presenta la siguiente propuesta:

**TABULADOR DE VIÁTICOS LOCALES**

SAN MIGUEL NEPANTLA.....$22.00
SAN ESTEBAN CUECUECUAUTITLA.....$20.00
AMECAMECA.....$25.00
ATLAUTLA.....$40.00
CHALCO.....$50.00
COCOTITLAN.....$18.00
AYAPANGO.....$44.00
ECATZINGO.....$46.00
JUCHITEPEC.....$22.00
TEMAMATLA.....$34.00
TLALMANALCO.....$30.00
TENANGO DEL AIRE.....$44.00
OZUMBA.....$20.00
VALLE DE CHALCO.....$90.00
CIUDAD DE MÉXICO.....$120.00

JUNTA DE GOBIERNO

IXTAPALUCA..... $65.00

**TABULADOR DE VIÁTICOS**

TOLUCA.....$350.00

NEZAHUALCOYOTL.....$120.00

to seguido la C. EDITH AMPARO MARTÍNEZ TOLEDANO, Presidenta del Sistema Municipal DIF petlixpa, requiere a la C. MARÍA JOSEFINA CASTAÑEDA RUBIO, Secretaria de la Junta de Gobierno, meta a votación de los integrantes de la Junta de Gobierno del Sistema Municipal DIF Tepetlixpa, tado de México, el presente punto, quienes mediante votación unánime aprueban el punto en nsideración.

**ECIMO PRIMERO.** No habiendo más asuntos que tratar, analizados y discutidos cada uno de los ntos generales, mismos que se aprueban por unanimidad por cada uno de los integrantes de la Junta Gobierno, por lo que acto seguido la presidenta declara formalmente clausurada la sesión Primera sión Extraordinaria, siendo las catorce horas con cuarenta y seis minutos del día y fecha que se ñalan en el presente instrumento, firmado al margen y al calce los que en ella intervienen.

**EDITH AMPARO MARTINEZ TOLEDANO**
ESIDENTA DEL SISTEMA MUNICIPAL DIF
PETLIXPA Y PRESIDENTA DE LA JUNTA DE
)BIERNO

**C. MARÍA JOSEFINA CASTAÑEDA RUBIO**
DIRECTORA DEL SISTEMA MUNICIPAL DIF
TEPETLIXPA Y SECRETARIA DE LA JUNTA DE
GOBIERNO

**ANGELICA VIDAL ANZURES**
SORERA DEL SISTEMA MUNICIPAL DIF
PETLIXPA Y TESORERA DE LA JUNTA DE
)BIERNO

**C. MAURICIO LIMA GARCIA**
PRIMER VOCAL PROPIETARIO

DIF Tepetlixpa 2019-2021
JUNTA DE GOBIERNO

***CUARTA SESIÓN EXTRAORDINARIA 4 MARZO***
***ORGANO SUPERIOR: JUNTA DE GOBIERNO***

**CUARTA SESIÓN EXTRAORDINARIA DE LA JUNTA DE GOBIERNO DEL SISTEMA MUNICIPAL DE DESARROLLO INTEGRAL DE LA FAMILIA TEPETLIXPA 2019-2021.**

En el municipio de Tepetlixpa, Estado de México, siendo las nueve horas con veintidós minutos del día cuatro de marzo del año dos mil diecinueve, en las instalaciones del Sistema Municipal de Desarrollo Integral de la Familia del Municipio de Tepetlixpa, sito en Avenida Morelos sin número, colonia Centro de esta Municipalidad, reunidos los integrantes de la Junta de Gobierno; la C. EDITH AMPARO MARTÍNEZ COLEDANO, Presidenta del Sistema Municipal de Desarrollo Integral de la Familia Tepetlixpa y Presidenta de la Junta de Gobierno; MARÍA JOSEFINA CASTAÑEDA RUBIO, Directora del Sistema Municipal de Desarrollo Integral de la Familia Tepetlixpa y Secretario de la Junta de Gobierno; la C. ANGELICA VIDAL ANZURES, Tesorera del Sistema Municipal de Desarrollo Integral de la Familia Tepetlixpa y Tesorera de la Junta de Gobierno; el C. MAURICIO LIMA GARCÍA, Primero vocal propietario de la Junta de Gobierno; C. CÉSAR IVÁN GONZÁLEZ SÁNCHEZ, Segundo Vocal Propietario de la Junta de Gobierno; quienes se encuentran reunidos para llevar a cabo la CUARTA SESIÓN EXTRAORDINARIA DE LA JUNTA DE GOBIERNO del Sistema Municipal de Desarrollo Integral de la Familia Tepetlixpa, Estado de México, Administración correspondiente al trienio 2019-2021 en cumplimiento a lo establecido por los artículos 11,12,13 y 13 BIS, de la Ley que Crea los Organismos Públicos Descentralizados de Asistencia Social, de Carácter Municipal, denominados "Sistemas Municipales para el Desarrollo Integral de la Familia". Quienes sesionaran bajo lo siguiente:

**ORDEN DEL DÍA:**

1. Registro y lista de asistencia de los integrantes de la Junta de Gobierno del Sistema Municipal de Desarrollo Integral de la Familia de Tepetlixpa, Estado de México y, declaración de Quórum legal para sesionar.
2. Lectura y aprobación de la orden del día.
3. Propuesta y en su caso aprobación del Manual de Organización del Sistema Municipal de Desarrollo Integral de la Familia Tepetlixpa y Manual de Procedimientos de las áreas del Sistema Municipal de Desarrollo Integral de la Familia Tepetlixpa.
4. Se somete a votación
5. Asuntos Generales.
6. Clausura de sesión y Cierre de Acta.

.....**DESAHOGO DEL ORDEN DEL DÍA**.....

**PRIMERO.** Derivado del punto número uno de la orden del día, la ciudadana EDITH AMPARO MARTÍNEZ COLEDANO, Presidenta de la Junta de Gobierno, de este Sistema Municipal de Desarrollo Integral de la

**SEGUNDO.** Una vez realizada la lista de asistencia, la secretaria informa a la presidenta de la Junt Gobierno, la existencia de quórum legal suficiente para celebrar la presente Sesión Extraordin determinándose así la Junta de Gobierno en Sesión permanente hasta agotar los asuntos propuestos e orden del día.

**TERCERO.** En uso de la palabra la C. EDITH AMPARO MARTÍNEZ TOLEDANO, en su carácte Presidenta del Sistema Municipal de Desarrollo Integral de la Familia Tepetlixpa y Presidenta de la J de Gobierno, presenta la propuesta del Manual de Organización del sistema Municipal de Desarrollo Inte de la Familia Tepetlixpa y Manual de Procedimientos de las áreas del Sistema Municipal de Desar Integral de la Familia Tepetlixpa, después de la lectura de los mismos.

**CUARTO.** Acto seguido la C.EDITH AMPARO MARTINEZ TOLEDANO, Presidenta del Sistema Munic de Desarrollo Integral de la Familia Tepetlixpa le solicita a la C. MARIA JOSEFINA CASTAÑEDA RUE Secretario de la Junta de Gobierno, someta a votación de los Integrantes de la Honorable Junta de Gobie del Sistema Municipal del Sistema Municipal de Desarrollo Integral de la Familia Tepetlixpa el prese punto, una vez analizado, revisado y discutido este punto se somete a votación, siendo aprobado unanimidad de votos el Manual de Organización y el Manual de Procedimientos del Sistema Municipa Desarrollo Integral de la Familia Tepetlixpa.

**QUINTO.** En uso de la palabra la Presidenta de la Junta de Gobierno la C. EDITH AMPARO MARTÍN TOLEDANO, pregunta a los presentes algún punto general a tratar, siendo que no existe manifestac alguna de los integrantes de la Junta de Gobierno por lo que, se procede a continuar con el punto siguie de la orden del día.

**SEXTO.** No habiendo más asuntos que tratar, analizados y discutido los puntos, mismos que se aprueb por unanimidad por cada uno de los integrantes de la Junta de Gobierno, por lo que acto seguido presidenta declara formalmente clausurada la Cuarta Sesión Extraordinaria, siendo las trece horas c treinta y cinco minutos y fecha que se señalan en el presente instrumento, firmado al margen y al calce que en ella intervienen.

**C. EDITH AMPARO MARTINEZ TOLEDANO**
PRESIDENTA DEL SISTEMA MUNICIPAL DIF TEPETLIXPA Y PRESIDENTA DE LA JUNTA DE GOBIERNO

**C. MARÍA JOSEFINA CASTAÑEDA RUBIO**
DIRECTORA DEL SISTEMA MUNICIPAL DIF TEPETLIXPA Y SECRETARIA DE LA JUNTA DE GOBIERNO

DIF Tepetlixpa 2019-2021
Un presente con futuro
JUNTA DE GOBIERNO

**C. ANGELICA VIDAL ANZURES**
TESORERA DEL SISTEMA MUNICIPAL DIF TEPETLIXPA Y TESORERA DE LA JUNTA DE GOBIERNO

**C. MAURICIO LIMA GARCIA**
PRIMER VOCAL PROPIETARIO

**C. CÉSAR IVÁN GONZÁLEZ SÁNCHEZ**
SEGUNDO VOCAL PROPIETARIO

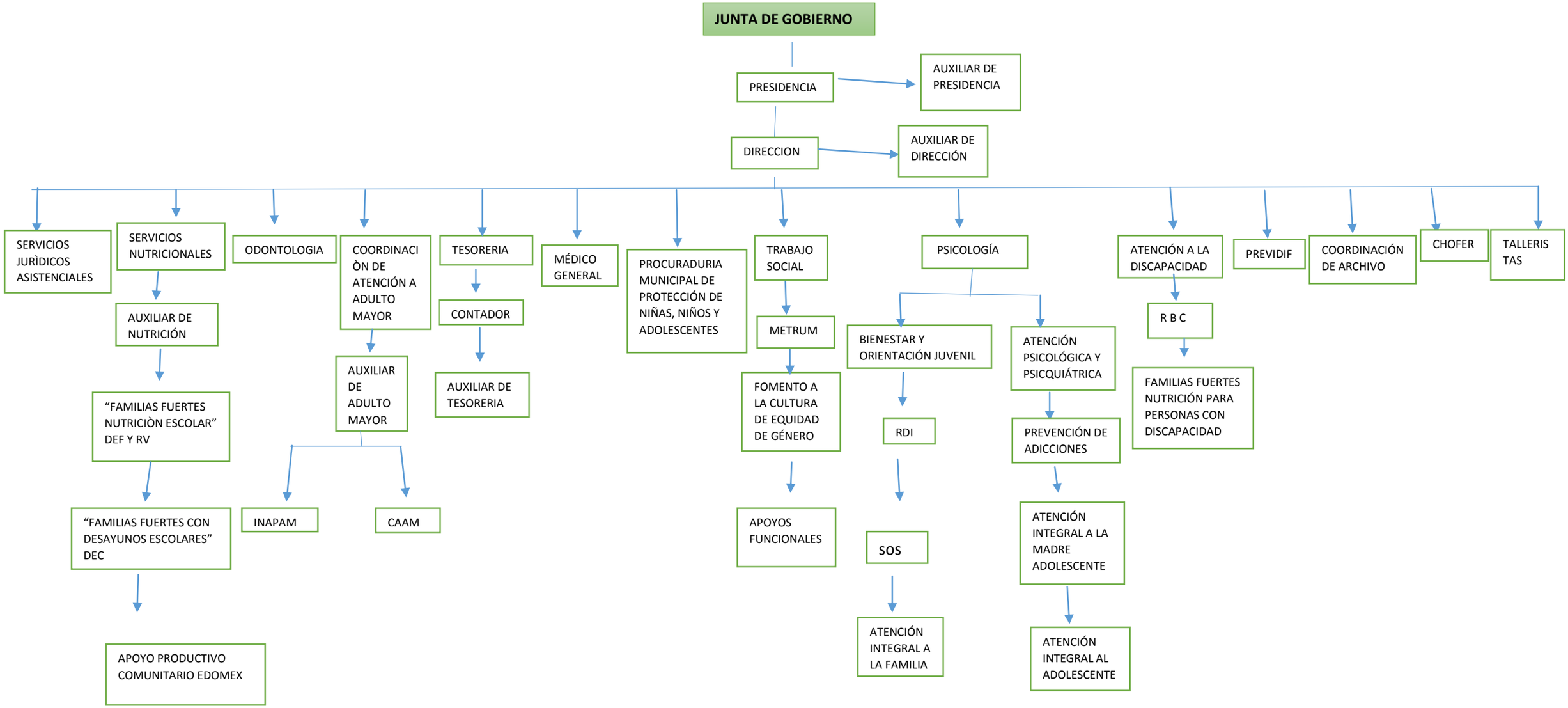
JUNTA DE GOBIERNO
PRESIDENCIA
AUXILIAR DE PRESIDENCIA
DIRECCION
AUXILIAR DE DIRECCIÓN
SERVICIOS JURÌDICOS ASISTENCIALES
SERVICIOS NUTRICIONALES
AUXILIAR DE NUTRICIÓN
“FAMILIAS FUERTES NUTRICIÒN ESCOLAR” DEF Y RV
“FAMILIAS FUERTES CON DESAYUNOS ESCOLARES” DEC
APOYO PRODUCTIVO COMUNITARIO EDOMEX
ODONTOLOGIA
COORDINACIÒN DE ATENCIÓN A ADULTO MAYOR
AUXILIAR DE ADULTO MAYOR
INAPAM
CAAM
TESORERIA
CONTADOR
AUXILIAR DE TESORERIA
MÉDICO GENERAL
PROCURADURIA MUNICIPAL DE PROTECCIÓN DE NIÑAS, NIÑOS Y ADOLESCENTES
TRABAJO SOCIAL
METRUM
FOMENTO A LA CULTURA DE EQUIDAD DE GÉNERO
APOYOS FUNCIONALES
PSICOLOGÍA
BIENESTAR Y ORIENTACIÓN JUVENIL
RDI
SOS
ATENCIÓN INTEGRAL A LA FAMILIA
ATENCIÓN PSICOLÓGICA Y PSICQUIÁTRICA
PREVENCIÓN DE ADICCIONES
ATENCIÓN INTEGRAL A LA MADRE ADOLESCENTE
ATENCIÓN INTEGRAL AL ADOLESCENTE
ATENCIÓN A LA DISCAPACIDAD
R B C
FAMILIAS FUERTES NUTRICIÓN PARA PERSONAS CON DISCAPACIDAD
PREVIDIF
COORDINACIÓN DE ARCHIVO
CHOFER
TALLERISTAS

PAGINA WEB DEL MUNICIPIO DE TEPETLIXPA, SISTEMA MUNICIPAL DIF TEPETLIXPA

www. Tepetlixpa.gob.mx/pae

# REGLAMENTO INTERIOR DEL SISTEMA MUNICIPAL PARA EL DESARROLLO INTEGRAL DE LA FAMILIA DE TEPETLIXPA

## 2019-2021

Dif
Tepetlixpa 2019-2021
"Un presente con futuro"

**LA JUNTA DE GOBIERNO DEL SISTEMA PARA EL DESARROLLO INTEGRAL DE LA FAMILIA DEL MUNICIPIO DE TEPETLIXPA, ESTADO DE MÉXICO, EN EJERCICIO DE LA FACULTAD QUE LE CONFIERE EL ARTÍCULO 22 DE LA LEY DE ASISTENCIA SOCIAL DEL ESTADO DE MÉXICO Y MUNICIPIOS; Y**

**CONSIDERANDO**

La actualización y recreación de un marco jurídico es un mecanismo para construir una Administración Pública que sea capaz de impulsar y garantizar un pleno desarrollo que mantenga una estabilidad institucional, teniendo como base el Decreto número 156 de la LVII Legislatura del Estado de México, publicado en el periódico Oficial "Gaceta del Gobierno" el 7 de septiembre de 2010, donde se expidió la Ley de Asistencia Social del Estado de México y Municipios, con el objeto de establecer y promover los programas, acciones y prestación de los servicios de asistencia social.

Derivado de las acciones que se promueven en el Sistema para el Desarrollo Integral de Tepetlixpa, Estado de México, ha sido necesario modificar su estructura de organización, con el propósito de que pueda atender con mejor calidad y eficacia los programas asistenciales con el objetivo de seguir contribuyendo a mejorar la calidad de vida a través de los programas asistenciales a su cargo y de esta manera responder con prontitud a los requerimientos de la población

En consecuencia, de lo anterior, es necesaria la implementación de un Reglamento Interior, en el cual se regule las relaciones internas de las unidades administrativas que integran la estructura de organización.

Por lo que se expide el siguiente:

# REGLAMENTO INTERIOR DEL SISTEMA PARA EL DESARROLLO INTEGRAL DE LA FAMILIA DE TEPTLIXPA, ESTADO DE MÉXICO

## CAPÍTULO I

## De las Disposiciones Generales

**Artículo 1.-** El presente Reglamento interno tiene por objeto regular la estructura, organización y el buen funcionamiento del

Sistema para el Desarrollo Integral de la Familia del Municipio de Tepetlixpa, Estado de México y sus servidores públicos, por lo que se regirán por:

1. Constitución Política de los Estados Unidos Mexicanos
2. Constitución Política del Estado Libre y Soberano de México
3. La Ley Federal del Trabajo;
4. Ley de Responsabilidades Administrativas del Estado de México y Municipios
5. Ley de Seguridad Social para los Servidores Públicos del Estado y Municipios
6. Ley de Asistencia Social del Estado de México y Municipios
7. El Presente Reglamento Interior de Trabajo;
8. Los Contratos Individuales de Trabajo.

**Artículo 2.-** Todos los servidores públicos que presten sus servicios en el Sistema Municipal DIF, están sujetos a las disposiciones establecidas en este Reglamento Interno, de acuerdo a su categoría, así como ejecutar las actividades que se encuentran plasmadas en su contrato de trabajo.

**Artículo 3.-**Las violaciones o no cumplimento de lo establecido en el presente Reglamento Interno se sancionará en la forma y términos previstos en el presente.

## CAPITULO II

## De los Requisitos de Contratación

**Artículo 4**.- Las persona que se integren para laborar en el Sistema Municipal DIF, deberá presentar los siguientes requisitos:

1. Identificación oficial (INE)
2. Copia certificada del acta de nacimiento
3. Carta de antecedentes no penales
4. Copia de CURP
5. Copia de comprobante de domicilio
6. Copia de comprobante del último grado de estudios
7. Dos cartas de recomendación personal y laboral
8. Certificado médico
9. Clave de ISSEMYM (en caso de que se tenga).
10. Copia del Registro Federal de Contribuyente (RFC)
11. Solicitud de empleo y/o curriculum vitae
12. El servidor público desempeñará sus labores en el área y/o departamento para el que fue contratado; y en caso de que por alguna necesidad o circunstancia que se necesite del servicio del servidor público, el SISTEMA MUNICIPAL DIF

podrá cambiarlo de labores, siempre y cuando el servidor público no resulte perjudicado.

**Artículo 5.-** El contrato individual de trabajo es el instrumento jurídico que formaliza la relación de trabajo entre el Sistema Municipal DIF y el servidor público.

## CAPITULO III

## Jornada de trabajo

**Articulo 6.-**La jornada de trabajo de los servidores públicos del Sistema Municipal DIF de Tepetlixpa, no será mayor de cuarenta horas a la semana; el horario de labores será de las 9:00 a las 16:00 horas, cuando la naturaleza del trabajo así lo establezca.

El horario de trabajo quedará sujeto a modificación de acuerdo a la naturaleza de trabajo, sin exceder lo que estipula la Ley de Trabajo de los Servidores Públicos del Estado.

**Artículo 7.-** Al inicio de sus labores, los servidores públicos deberán de registrar su hora de entrada y salida en el libro florete que le sea asignado.

Una vez que se haya registrado la hora de entrada, el servidor público deberá trasladarse de inmediato a su área de trabajo. Se considera como falta de asistencia al trabajo, el no registrar su entrada y salida, o el registro de salida antes de la hora que corresponde a cada servidor público. Los servidores públicos que ingresen a sus labores después de la hora de entrada, serán sancionados en lo dispuesto por el presente reglamento.

**Artículo 8.-** El tiempo de tolerancia es de 10 minutos después del horario de entrada, después de este tiempo se considera retardo, los Servidores públicos pueden acumular hasta 3 retardos en quince días, en caso de que el servidor público acumule 3 retardos consecutivos o en el periodo indicado se le descontara un día de salario y así sucesivamente.

**Artículo 9.-** Para que una falta se pueda considerar justificada, el servidor público deberá hacerlo por escrito dirigido a la Presidenta del Sistema Municipal, con copia para la Directora; y en caso de ausentarse por enfermedad el servidor público deberá presentar el documento demostrativo (ejm. receta médica), de no ser así se le tomara como inasistencia al servidor público.

**Artículo 10.-** Las licencias que los servidores públicos soliciten deberán realizarse con cinco días de anticipación y únicamente serán autorizados por la Presidenta del Sistema Municipal DIF, de acuerdo al asunto.

**Artículo 11.-** Podrán hacerse retenciones, descuentos o deducciones al sueldo de los servidores públicos por concepto de:

a) Deudas contraídas con el Sistema Municipal DIF, por concepto de anticipos de sueldo, pagos hechos con exceso o errores debidamente comprobados.
b) Descuentos ordenados por el Instituto de Seguridad Social del Estado de México y Municipios, con motivo de cuotas y obligaciones contraídas con éste por los servidores públicos;
c) Faltas de puntualidad o de asistencia injustificada;
d) Pensiones alimenticias ordenadas por la autoridad judicial.

**Artículo 12.-** El servidor público tendrá derecho a otras prestaciones económicas, asignadas para viáticos, para que puedan desempeñar sus actividades inherentes al puesto al que fueran contratados fuera de su lugar permanente de trabajo, en atención a la distancia (kilometraje) y características para desplazarse por lo que se deberá justificar debidamente los gastos generados ante la Tesorería del Sistema Municipal DIF, entregando los comprobantes fiscales o de asistencia de la actividad encementada.

## CAPITULO IV

## Derechos y obligaciones del servidor publico

**Artículo 13.-** Son los derechos de los servidores públicos, los siguientes:

A. Recibir de sus compañeros y superiores laborales del Sistema DIF el debido respeto a su persona.
B. Percibir el sueldo que le corresponde;
C. Renunciar al empleo;
D. Participar en los programas culturales, deportivos y de recreación que se lleven a cabo en su favor;

**Artículo 14.-** Son las obligaciones del servidor público, las siguientes;

a) Cumplir con las normas, reglas y procedimientos de trabajo;
b) Asistir puntualmente a sus labores,
c) Observar buena conducta dentro de sus actividades;
d) Portar su credencial o gafete a la vista del público dentro de su horario laboral;
e) Entregar su informe mensual y anual de trabajo, de acuerdo a las actividades en que se desempeñe en el Sistema Municipal DIF, cuando la Dirección o Presidencia del Sistema Municipal DIF lo solicite.
f) Entregar en forma material y escrita, los documentos, fondos valores, bienes y equipos que estén bajo su resguardo mediante acta de inventario, en caso de renuncia, licencia o cambio de adscripción.
g) Realizar la requisición del material necesario para cumplir con sus actividades, en coordinación con el área de Dirección y Tesorería al inicio del mes a ejecutar.

h) No podrán ingerir alimentos dentro de las oficinas del Sistema Municipal DIF
i) Podrán consumir sus alimentos con un tiempo máximo de 30 minutos.
j) Mantener abierta la puerta de la oficina que se encuentra a su cargo, en caso de no tener alguna persona receptora del servicio.
k) Las demás que les impongan los ordenamientos legales aplicables.

## CAPITULO V

## Causales de Sanciones

**Artículo 15.-** Son sanciones para los servidores públicos las siguientes:

I. Para el servidor público que presente una falta injustificada o en su caso no demuestre la justificación pertinente de la misma como lo establece este Reglamento, se le descontará automáticamente un día de salario.
II. Para el servidor público que haya salido de su área de trabajo para realizar pláticas o llevar a cabo actividades de su área, fuera de las instalaciones del Sistema Municipal DIF y no se encuentre en estas, será acreedor a un acta administrativa y la Contraloría Interna, determinará si es viable dar inicio al procedimiento administrativo disciplinario, notificando a la Presidenta y a la Directora del Sistema Municipal DIF para su conocimiento y al Tesorero del mismo, para el caso de ser necesario realizar el descuento respectivo.
III. Para el servidor público que no registre su entrada y salida al Sistema Municipal, encime registros o registre su salida antes de la hora que le corresponde se le considerará como falta de asistencia al trabajo y automáticamente se hará el descuento de un día de salario.
IV. Para el servidor público que presente 3 retardos en un periodo de 15 días se hará acreedor al descuento de un día de salario y así sucesivamente.
V. El servidor público que tenga dos o más actas se hará acreedor a baja definitiva.

## CAPITULO VI

## De la Rescisión de la Relación Laboral

**Artículo 16.-** El servidor público o el Sistema DIF podrán rescindir el contrato individual de trabajo en cualquier tiempo, por causa justificada,

**Artículo 17.-** Son causas de rescisión de la relación laboral, sin responsabilidad para el Sistema Municipal DIF:

a) Engañar o falsificar el servidor público documentación o referencias que le atribuyan capacidad, grados académicos de los que carezca.
b) Incurrir durante sus actividades en faltas de rectitud u honradez, o bien en actos o generadores de violencia, amenazas, injurias o malos tratos en contra de sus superiores, compañeros, ya sea dentro o fuera de las horas de su jornada laboral;
c) Incurrir en cuatro o más faltas de asistencia a sus labores sin causa justificada, dentro de un lapso de treinta días;
d) Abandonar sus labores sin previa autorización o razón que obre plenamente justificada, en contravención a lo establecido en las condiciones generales de trabajo;
e) Causar daños materiales intencionalmente a la institución o bienes materiales.
f) Cometer actos inmorales durante el trabajo;
g) Revelar y ventilar los asuntos de carácter confidencial, así calificados por la institución pública o dependencia donde labore, de los cuales tuviese conocimiento con motivo de su trabajo;
h) Desacatar sin justificación, las órdenes que reciba de sus superiores, en relación al trabajo que desempeña;
i) Asistir al trabajo en estado de embriaguez, o bien bajo el influjo de algún narcótico o droga enervante, salvo que, en éste último caso, exista prescripción médica, la que deberá presentar al superior jerárquico antes de acudir a las labores;
j) Portar armas que pongan en peligro la integridad personal, durante las horas de trabajo, salvo que la naturaleza de éste lo exija;
k) Suspender las labores sin la debida justificación y /o autorización por la Presidenta del Sistema Municipal DIF;

## CAPITULO VII

## Causas de suspensión y terminación de la Relación Laboral

**Artículo 18.-** Son causas de suspensión de la relación laboral:

I. Tener licencia sin goce de sueldo por incapacidad temporal ocasionada por un accidente o enfermedad que no constituya un riesgo de trabajo;
II. El arresto del servidor público;
III. La prisión preventiva del servidor público, seguida de sentencia absolutoria;

IV. Las previstas por otros ordenamientos aplicables e impuestas por la autoridad competente;
V. Las que se determinen en las condiciones generales de trabajo de las instituciones públicas o dependencias;
VI. Las licencias otorgadas sin goce de sueldo para desempeñar cargo de elección popular.
VII. La designación hecha de los servidores públicos, como representantes, ante los organismos estatales, tales como el Instituto de Transparencia y Acceso a la Información Pública, Comisión Estatal de Derechos Humanos y otros semejantes, durante el periodo en que dure el cargo o comisión, siempre y cuando el cargo sea incompatible, o se perciba una remuneración económica. El tiempo de suspensión de la relación laboral en los casos previstos por las fracciones I y II se sujetará a lo que establezca la incapacidad expedida por el Instituto de Seguridad Social del Estado de México y Municipios.
VIII. Sustraer las listas de puntualidad y asistencia de la Institución, registrar asistencia con gafete, distinto al suyo o alterar de cualquier modo los registros de control de puntualidad y asistencia; siempre y cuando no sea resultado de un error involuntario;

**Artículo 19.-** Son causas de terminación de la relación laboral sin responsabilidad para la Institución:

I. La renuncia del servidor público;
II. El mutuo consentimiento de las partes;
III. El vencimiento del término o conclusión de la obra determinantes de la contratación;
IV. El término o conclusión de la administración en la cual fue contratado el servidor público
V. La incapacidad permanente del servidor público que le impida el desempeño de sus labores
VI. El incumplimiento del Reglamento Interno.
VII. La muerte del servidor público;

Lo no considerado en el presente Reglamento, se decidirá mediante Junta de Gobierno o mediante junta de los titulares de este Sistema Municipal DIF, es decir la Presidencia, Dirección y Tesorería.

C. EDITH AMPARO MARTINEZ TOLEDANO

PRESIDENTA DEL SISTEMA MUNICIPAL DIF DE TEPETLIXPA

C. MARÌA JOSEFINA CASTAÑEDA RUBIO
SECRETARIA DE LA JUNTA DE GOBIERNO
DEL SISTEMA MUNICIPAL DIF DE TEPETLIXPA

LIC. EN E. ANGELICA VIDAL ANZURES
TESORERA DE LA JUNTA DE GOBIERNO
DEL SISTEMA MUNICIPAL DIF DE TEPETLIXPA

LIC. MAURICIO LIMA GARCÍA
PRIMER VOCAL PROPIETARIO DE LA JUNTA DE GOBIERNO
DEL SISTEMA MUNICIPAL DIF DE TEPETLIXPA

C. CÉSAR IVÁN GONZÁLEZ SÁNCHEZ
SEGUNDO VOCAL PROPIETARIO DE LA JUNTA DE GOBIERNO
DEL SISTEMA MUNICIPAL DIF DE TEPETLIXPA