SISTEMA DE COORDINACIÓN HACENDARIA DEL ESTADO DE MÉXICO CON SUS MUNICIPIOS
MANUAL PARA LA PLANEACIÓN, PROGRAMACIÓN Y PRESUPUESTACIÓN MUNICIPAL 2021

PRESUPUESTO BASADO EN RESULTADOS MUNICIPAL

PbRM-08c	Avance trimestral de Metas de Actividad por Proyecto

	(Clave)	Denominación
Programa Presupuestario:	02020201	Desarrollo Comunitario
Proyecto:	020202010101	Promocion a la Participacion Comunitaria
Dependencia General:	100	Promocion Social
Dependencia Auxiliar:	139	Control Social

PRINCIPALES ACCIONES				AVANCE DEL CUARTO TRIMESTRE DE METAS DE ACTIVIDAD						AVANCE ACUMULADO ANUAL DE METAS DE ACTIVIDAD					
		Programación Anual		Programada		Alcanzada		Variación		Programada		Alcanzada		Variación	
ID	Nombre de meta de actividad	Unidad de medida	Programada 2021	Meta	%	Meta	%	Meta	%	Meta	%	Meta	%	Meta	%
1	Recorridos a viviendas en la comunidad a fin de identificar la población más vulnerable	Recorridos	3	0	0%	0	0%	0	0%	3	100%	3	100%	0	0%
2	Gestión de apoyos	Gestiones	2	0	0	0	0	0	0	2	100	2	100	0	0
3	Entrega de apoyos	Entregas	2	0	0	0	0	0	0	2	100	2	100	0	0
								Total							

ELABORÓ	REVISÓ	AUTORIZÓ
	TITULAR DE LA DEPENDENCIA GENERAL	TITULAR DE LA UIPPE O SU EQUIVALENTE
LIC. DENISSE MARIEL LUNA MONTAÑEZ	LIC. DENISSE MARIEL LUNA MONTAÑEZ	LIC. ALEX JUNIOR LIMA LIMA
DIRECTORA DE DESARROLLO SOCIAL	DIRECTORA DE DESARROLLO SOCIAL	TITULAR DE LA UIPPE
Nombre, Firma y Cargo	Nombre, Firma y Cargo	Nombre, Firma y Cargo

Armando y Transformando Juntos
DIRECCIÓN DE DESARROLLO SOCIAL

Armando y Transformando Juntos
DIRECCIÓN DE PLANEACIÓN, CONTROL Y SEGUIMIENTO MUNICIPAL

SISTEMA DE COORDINACIÓN HACENDARIA DEL ESTADO DE MÉXICO CON SUS MUNICIPIOS
MANUAL PARA LA PLANEACIÓN, PROGRAMACIÓN Y PRESUPUESTACIÓN MUNICIPAL 2021

PRESUPUESTO BASADO EN RESULTADOS MUNICIPAL

PbRM-08c	Avance trimestral de Metas de Actividad por Proyecto

	(Clave)	Denominación
Programa Presupuestario:	02020201	Desarrollo Comunitario
Proyecto:	020202010101	Promocion a la Participacion Comunitaria
Dependencia General:	100	Promocion Social
Dependencia Auxiliar:	139	Control Social

PRINCIPALES ACCIONES				AVANCE DEL CUARTO TRIMESTRE DE METAS DE ACTIVIDAD						AVANCE ACUMULADO ANUAL DE METAS DE ACTIVIDAD					
ID	Nombre de meta de actividad	Programación Anual		Programada		Alcanzada		Variación		Programada		Alcanzada		Variación	
		Unidad de medida	Programada 2021	Meta	%	Meta	%	Meta	%	Meta	%	Meta	%	Meta	%
1	Programación de logistica para la entrega de apoyos federales	Logistica	3	0	0%	0	100%	0	0%	3	100%	3	100%	0	0%
2	Modulos de atencion a la ciudadanía para información de programas en materia de desarrollo social	Módulos	3	0	0%	0	0%	0	0%	3	100%	3	100%	0	0%
3	Recepción adecuada de documentos paraaspirantes a programas de desarrollo social	Recepción	11	2	19%	2	19%	0	0%	11	100%	11	100%	0	0%

Total	

ELABORÓ	REVISÓ	AUTORIZÓ
TITULAR DE LA DEPENDENCIA GENERAL		TITULAR DE LA UIPPE O SU EQUIVALENTE
LIC. DENISSE MARIEL LUNA MONTAÑEZ	LIC. DENISSE MARIEL LUNA MONTAÑEZ	LIC. ALEX JUNIOR LIMA LIMA
DIRECTORA DE DESARROLLO SOCIAL	DIRECTORA DE DESARROLLO SOCIAL	TITULAR DE LA UIPPE
Nombre, Firma y Cargo	Nombre, Firma y Cargo	Nombre, Firma y Cargo

Ayuntamiento Constitucional 2019 - 2021 Tepetlixpa
Armando y Transformando Juntos
DIRECCIÓN DE DESARROLLO SOCIAL

Ayuntamiento Constitucional 2019 - 2021 Tepetlixpa
Armando y Transformando Juntos
DIRECCIÓN DE DESARROLLO SOCIAL

Armando y Transformando Juntos
DIRECCIÓN DE PLANEACIÓN, CONTROL Y SEGUIMIENTO MUNICIPAL

SISTEMA DE COORDINACIÓN HACENDARIA DEL ESTADO DE MÉXICO CON SUS MUNICIPIOS
MANUAL PARA LA PLANEACIÓN, PROGRAMACIÓN Y PRESUPUESTACIÓN MUNICIPAL 2021

PRESUPUESTO BASADO EN RESULTADOS MUNICIPAL

PbRM-08c	Avance trimestral de Metas de Actividad por Proyecto

08 DIC 2021
1:31 p.m.

	(Clave)	Denominación
Programa Presupuestario:	01030501	ASISTENCIA JURIDICA
Proyecto:	0103055010105	ASISTENCIA JURIDICA AL AYUNTA..
Dependencia General:	B00	SINDICATURA
Dependencia Auxiliar:	138	RESPONSABILIDAD PATRIMONIAL

PRINCIPALES ACCIONES				AVANCE DEL CUARTO TRIMESTRE DE METAS DE ACTIVIDAD						AVANCE ACUMULADO ANUAL DE METAS DE ACTIVIDAD					
		Programación Anual		Programada		Alcanzada		Variación		Programada		Alcanzada		Variación	
ID	Nombre de meta de actividad	Unidad de medida	Programada 2021	Meta	%	Meta	%	Meta	%	Meta	%	Meta	%	Meta	%
1	Inmatriculaciones de los bienes inmuebles del ayuntamiento	inmatriculacion.	5	0	0%	0	0%	0	0%	5	100%	0	0%	5	100%
2	Asesoria juridica	asesoria	232	58	25%	58	25%	0	0	232	100%	232	100%	0	0%
3															
4															
5															

Total	

ELABORÓ
LIC.FRANCISCA NAYELI GARCIA MORALES SINDICO MUNICIPAL
Nombre, Firma y Cargo

REVISÓ TITULAR DE LA DEPENDENCIA GENERAL
LIC.FRANCISCA NAYELI GARCIA MORALES SINDICO MUNICIPAL Armando y Transformando Juntos
Nombre, Firma y Cargo

AUTORIZÓ TITULAR DE LA UIPPE O SU EQUIVALENTE
LIC. ALEX JUNIOR LIMA LIMA DIRECTOR DE PLANEACIÓN, CONTROL Y SEGUIMIENTO MUNICIPAL
Nombre, Firma y Cargo

Armando y Transformando Juntos
DIRECCIÓN DE PLANEACIÓN, CONTROL
Y SEGUIMIENTO MUNICIPAL

"2021. Año de la consumación de la independencia y Grandeza de México"

INFORME DE ACTIVIDADES DEL CUARTO TRIMESTRE DEL AREA DE SINDICATURA

1.-INMATRICULACIONES. – El final de la administración se acerca y se continuara con los trámites necesarios de las inmatriculaciones, por esa razón esta oficina a mi cargo dejara preparado un listado y documentos para que la siguiente administración culmine las inmatriculaciones pendientes.

2.- ASESORIAS JURIDICAS. – Esta área de sindicatura ha seguido con las asesorías jurídicas, se ha preocupado por apoyar a la ciudadanía en general en toda clase de problemas tanto mercantil, familiar y administrativos.





ATENTAMENTE.

Ayuntamiento Constitucional 2019 2021

Tepetlixpa

Armando Fortalecimiento Juntos

SINDICATURA MUNICIPAL

LIC. FRANCISCA NAYELI GARCIA MORALES.

Síndico Municipal de Tepetlixpa, estado de México.

SISTEMA DE COORDINACIÓN HACENDARIA DEL ESTADO DE MÉXICO CON SUS MUNICIPIOS
MANUAL PARA LA PLANEACIÓN, PROGRAMACIÓN Y PRESUPUESTACIÓN MUNICIPAL 2020

PRESUPUESTO BASADO EN RESULTADOS MUNICIPAL

PbRM-08c	Avance trimestral de Metas de Actividad por Proyecto

UNIDAD DE INFORMACIÓN, PLANEACIÓN, PROGRAMACIÓN Y EVALUACIÓN
13 DIC 2021
10:25 a.m.
RECIBIDO

	(Clave)	Denominación
Programa Presupuestario:	02010401	PROTECCION AL AMBIENTE
Proyecto:	02010401	CONCERTACION Y PARTICIPACION CIUDADANA PARA LA PROTECCION DEL AMBIENTE
Dependencia General:	CO1	REGIDURIA 1
Dependencia Auxiliar:	CO1	REGIDURIA 1

PRINCIPALES ACCIONES				AVANCE DEL CUARTO TRIMESTRE DE METAS DE ACTIVIDAD..						AVANCE ACUMULADO ANUAL DE METAS DE ACTIVIDAD					
		Programación Anual		Programada		Alcanzada		Variación		Programada		Alcanzada		Variación	
ID	Nombre de meta de actividad	Unidad de medida	Programada 2020	Meta	%	Meta	%	Meta	%	Meta	%	Meta	%	Meta	%
1	REALIZAR JORNADAS DE REFORESTACION	Jornadas	5	0	0%	0	0%	0	0%	5	100%	5	100%	0	0%
2	jornadas de Limpieza en el Tiradero Municipal.	Jornadas	6	0	0%	0	0%	0	0%	6	100%	6	100%	0	0%
3	Creacion de Huerto Familiar	Huerto	3	0	0%	0	0%	0	0%	3	100%	3	100%	0	0%
4	Taller para la Elaaboracion de Composta organica presencial y virtual.	Taller	2	0	0%	0	0%	0	0%	1	100%	2	100%	0	0%
5															

Total	

ELABORÓ	REVISÓ	AUTORIZO
	TITULAR DE LA DEPENDENCIA GENERAL	TITULAR DE LA UIPPE O SU EQUIVALENTE
C.LORENA RODRIGUEZ ARELLANO	C.MARCO ANTONIO MARTINEZ GALICIA.	LIC. ALEX JUNIOR LIMA LIMA TITULAR DE LA UIPPE
AUXILIAR ADMINISTRATIVA	PRIMER REGIDURÍA	PRIMER REGIDOR
		Nombre, Firma y Cargo

Tepetlixpa Armando y Transformando Juntos

DIRECCIÓN DE PLANEACIÓN, CONTROL Y SEGUIMIENTO MUNICIPAL

PRIMERA REGIDURIA.

AVANCE DEL CUARTO TRIMESTRE DE METAS DE ACTIVIDADES.

ACTIVIDAD I

1.-REALIZAR JORNADAS DE REFORESTACION.

Esta actividad se concluyó al 100% en el tercer trimestre.

ACTIVIDAD II.

2.-Esta actividad se concluyó al 100% en el tercer trimestre.

ACTIVIDAD III.

3.-CREACION DE HUERTO FAMILIAR.

Esta actividad se concluyó al 100% en el tercer trimestre.

ACTIVIDAD IV.

4.-TALLER PARA LA ELABORACION DE COMPOSTA ORGANICA PRESENCIAL Y VIRTUAL

Esta actividad se concluyó al 100% en el tercero trimestre.

SISTEMA DE COORDINACIÓN HACENDARIA DEL ESTADO DE MÉXICO CON SUS MUNICIPIOS
MANUAL PARA LA PLANEACIÓN, PROGRAMACIÓN Y PRESUPUESTACIÓN MUNICIPAL 2021

PRESUPUESTO BASADO EN RESULTADOS MUNICIPAL

PbRM-08c	Avance Trimestral de Metas de Actividad por Proyecto

	(Clave)	Denominación
Programa Presupuestario:	02020201	Desarrollo Comunitario
Proyecto:	020202010102	Apoyo a la Comunidad
Dependencia General:	C02	Segunda Regiduria
Dependencia Auxiliar:	I01	Desarrollo Social

UNIDAD DE INFORMACIÓN, PLANEACIÓN, PROGRAMACIÓN Y EVALUACIÓN
08 DIC 2021
12:00

PRINCIPALES ACCIONES				AVANCE DEL CUARTO TRIMESTRE DE METAS DE ACTIVIDAD						AVANCE ACUMULADO ANUAL DE METAS DE ACTIVIDAD					
ID	Nombre de meta de actividad	Programación Anual		Programada		Alcanzada		Variación		Programada		Alcanzada		Variación	
		Unidad de medida	Programada 2021	Meta	%	Meta	%	Meta	%	Meta	%	Meta	%	Meta	%
1	Coordinacion de entrega de apoyos.	Porcentual	6	0	0%	0	0%	0	0%	6	100%	6	100%	0	0%
2	Promover la no viloencia en contra de la mujer e igualdad de genero en campañas.	Porcentual	8	2	25%	2	25%	0	0%	8	100%	8	100%	0	0%
3	Promover la participacion ciudadana en comites de la poblacion.	Porcentual	8	2	25%	2	25%	0	0%	8	100%	8	100%	0	0%
4	Recepcion de documentos para apoyos estatales y federales.	Porcentual	2	0	0%	0	0%	0	0%	2	100%	2	100%	0	0%
5	Gestion y apoyos.	Porcentual	4	1	25%	1	25%	0	0%	4	100%	4	100%	0	0%

Total	

ELABORO	REVISO	AUTORIZO
Eva Sanchez Ramirez Segunda Regidora	Eva Sanchez Ramirez Segunda Regidora	LIC. ALEX JUNIOR LIMA LIMA DIRECTOR DE PLANEACIÓN, CONTROL Y SEGUIMIENTO MUNICIPAL
Nombre, Firma y Cargo	Nombre, Firma y Cargo	Nombre, Firma y Cargo

Armando y Transformando Juntos
SEGUNDA REGIDURÍA

Armando y Transformando Juntos
DIRECCIÓN DE PLANEACIÓN, CONTROL Y SEGUIMIENTO MUNICIPAL

FECHA: 30 DE NOVIEMBRE DEL 2021

SEGUNDA REGIDURIA

"DESARROLLO SOCIAL, PARTICIPAION CIUDADANA, ATENCION A LA VIOLENCIA Y A LA DELINCUENCIA, ASUNTOS INDIGENAS."

EVA SANCHEZ RAMIREZ

CUARTO INFORME TRIMESTRAL DE ACTIVIDADES REALIZADAS 2021

"2021. AÑO DE LA CONSUMACION DE LA INDEPENDENCIA Y LA GRANDEZA DE MEXICO"

DEPENDENCIA: SEGUNDA REGIDURIA
TEPETLIXPA, ESTADO DE MEXICO A 30 DE NOVIEMBRE DEL 2021

Informe De Actividades Realizadas

PROMOVER LA PARTICIPACION CIUDADANA EN COMITES DE LA POBLACION

Se coloco un módulo de atención dentro del ayuntamiento para saber cuáles son las necesidades que los ciudadanos llegan a tener, para así poder sustentar dicha necesidad que los ciudadanos expresaron.

La segunda regidora realizo un taller dentro de una institución educativa (Preparatoria Juana Inés de Asbaje y Ramírez de Santillana) en la delación de Nepantla, en la que fueron participes alumnos y maestros de la escuela preparatoria ubicada en dicha delegación con el tema Prevención a la violencia " Lo que veo en mi ventana", dado a las problemáticas que muchas veces existen dentro de las instituciones, con el fin de realizar actividades con ellos para saber que tanto saben del tema, si saben diferenciar los diversos tipos de violencia y si es que hay casos dentro de la institución.







"2021. AÑO DE LA CONSUMACION DE LA INDEPENDENCIA y LA GRANDEZA DE MEXICO"

DEPENDENCIA: SEGUNDA REGIDURIA
TEPETLIXPA, ESTADO DE MEXICO A 30 DE NOVIEMBRE DEL 2021

Informe De Actividades Realizadas

PROMOVER LA NO VIOLENCIA EN CONTRA DE LA MUJER E IGUALDAD DE GÉNERO

La regidora Eva Sánchez Ramírez y el personal a su cargo a dado seguimiento a la instalación del "Módulo de atención a la violencia en contra de la mujer, niños y niñas" establecido en las instalaciones de la misma, que cuenta con ayuda psicológica y asesoría jurídica con colaboración de la dirección de la mujer.

Se realizaron platicas enfocadas en el tema "Prevención de la Violencia y Tipos de Violencia", las cuales fueron brindadas por las pasantes en Psicología Etzin Aranxa Martínez Quijano y Berenice Cruz Vázquez, dentro de la Preparatoria Juana Inés de Asbaje y Ramírez de Santillana, en la que se les brido información por medio de diapositivas e impresa para que los alumnos conozcan del tema, de igual manera se les asesoro para que si algún alumno vive un caso de violencia sepa a donde y con quien dirigirse, al mismo tiempo dándoles el tiempo para esclarecer sus dudas.





"2021. AÑO DE LA CONSUMACION DE LA INDEPENDENCIA Y LA GRANDEZA DE MEXICO"

DEPENDENCIA: SEGUNDA REGIDURIA
TEPETLIXPA, ESTADO DE MEXICO A 30 DE NOVIEMBRE DEL 2021

Informe De Actividades Realizadas

GESTION Y APOYOS

La Segunda Regidora Eva Sánchez Ramírez y personal del área, gestionaron equipos de cómputo, cuyo apoyo es a bajo costo con el fin de poder ayudar de alguna manera a la gente de nuestro municipio Tepetlixpa y Delegaciones (San Esteban Cuecuecuautitla, Nepantla De Sor Juana Inés De La Cruz).
Solicitándoles una copia de su INE y dos números telefónicos como requisito para apartar cualquier apoyo y estar en comunicación cuando estos vallan a ser entregados.

La regidora apoyo en proporcionar cierta cantidad de cubre bocas a el director de la preparatoria de Nepantla derivado de la pandemia para quesean otorgados a los alumnos de la institución.
Del mismo modo se le brindo el apoyo de un tinaco gratuito a una familia de bajos recursos de la delegación de Nepantla.



SISTEMA DE COORDINACIÓN HACENDARIA DEL ESTADO DE MÉXICO CON SUS MUNICIPIOS
MANUAL PARA LA PLANEACIÓN, PROGRAMACIÓN Y PRESUPUESTACIÓN MUNICIPAL 2021

PRESUPUESTO BASADO EN RESULTADOS MUNICIPAL

PbRM-08c	Avance trimestral de Metas de Actividad por Proyecto

UNIDAD DE INFORMACIÓN, PLANEACIÓN, PROGRAMACIÓN Y EVALUACIÓN
08 DIC 2021
3:08 p.m.

	(Clave)	Denominación
Programa Presupuestario:	03020101	DESARROLLO AGRICOLA
Proyecto:	0302010201	APOYOS ESPECIALES A PRODUCTORES
Dependencia General:	C03	REGIDURI III
Dependencia Auxiliar:	C03	REGIDURIA III

PRINCIPALES ACCIONES				AVANCE DEL CUARTO TRIMESTRE DE METAS DE ACTIVIDAD						AVANCE ACUMULADO ANUAL DE METAS DE ACTIVIDAD					
		Programación Anual		Programada		Alcanzada		Variación		Programada		Alcanzada		Variación	
ID	Nombre de meta de actividad	Unidad de medida	Programada 2021	Meta	%	Meta	%	Meta	%	Meta	%	Meta	%	Meta	%
1	REALIZAR CAPACITACIONES EN LOS DIVERSOS SECTORES AGROPECUARIOS PARA MEJORAR LA PRODUCCION EN TEPETLIXPA	CAPACITACION	4	0	0%	0	0%	0	0%	4	100%	4	100%	0	0%
2	PROMOVER SUBSIDIO EN INSTITUCIONES DEL CAMPO PARA ESTIMULAR LA ECONOMIA DE LOS PRODUCTORES TEPETLIXPENSES	SUBSIDIO	4	0	0%	0	0%	0	0%	4	100%	4	100%	0	0%
3	GESTIONAR LA TECNIFICACION DEL SECTOR AGRICOLA MUNICIPAL	GESTION	4	0	0%	0	0%	0	0%	4	100%	4	100%	0	0%
4	SESION DEL CONSEJO MUNICIPAL DE DESARROLLO RURAL SUSTENTABLE	SESION	4	0	0%	0	0%	0	0%	4	100%	4	100%	0	0%
5															
Total															

ELABORO	REVISO	AUTORIZO
C. LIBORIO MUÑOZ AGUILAR TERCER REGIDOR DE DESARROLLO, FOMENTO AGROPECUARIO Y FORESTAL.	C. LIBORIO MUÑOZ AGUILAR TERCER REGIDOR DE DESARROLLO, FOMENTO AGROPECUARIO Y FORESTAL.	LIC. ALEX JUNIOR LIMA LIMA DIRECTOR DE PLANEACIÓN, CONTROL Y SEGUIMIENTO MUNICIPAL
Nombre, Firma y Cargo	Nombre, Firma y Cargo	Nombre, Firma y Cargo

Tepetlixpa Armando y Transformando Juntos DIRECCIÓN DE PLANEACIÓN, CONTROL Y SEGUIMIENTO MUNICIPAL

EVIDENCIA DE REGIDURÍA

ACTIVIDADES

1.-REALIZAR CAPACITACIONES EN LOS DIVERSOS SECTORES AGROPECUARIOS PARA MEJORAR LA PRODUCCION EN TEPETLIXPA

ESTA ACTIVIDAD SE CONCLUYÓ AL 100% EN EL TERCER TRIMESTRE.

2.-PROMOVER SUBSIDIO EN INSTITUCIONES DEL CAMPO PARA ESTIMULAR LA ECONOMIA DE LOS PRODUCTORES TEPETLIXPENSES

ESTA ACTIVIDAD SE CONCLUYÓ AL 100% EN EL TERCER TRIMESTRE.

3.- GESTIONAR LA TECNIFICACION DEL SECTOR AGRICOLA MUNICIPAL

ESTA ACTIVIDAD SE CONCLUYÓ AL 100% EN EL TERCER TRIMESTRE.

4.-SESION DEL CONSEJO MUNICIPAL DE DESARROLLO RURAL SUSTENTABLE

ESTA ACTIVIDAD SE CONCLUYÓ AL 100% EN EL TERCER TRIMESTRE.

Ayuntamiento Constitucional 2019 2021
Tepetlixpa
Armando y Trans[illegible] Juntos
TERCERA REGIDURÍA

Área: Tercer Regiduría de Desarrollo, Fomento Agropecuario y Forestal.
Titular: C. Liborio Muñoz Aguilar

SISTEMA DE COORDINACIÓN HACENDARIA DEL ESTADO DE MÉXICO CON SUS MUNICIPIOS
MANUAL PARA LA PLANEACIÓN, PROGRAMACIÓN Y PRESUPUESTACIÓN MUNICIPAL 2021

PRESUPUESTO BASADO EN RESULTADOS MUNICIPAL

PbRM-08c	Avance trimestral de Metas de Actividad por Proyecto

UNIDAD DE INFORMACIÓN, PLANEACIÓN, PROGRAMACIÓN Y EVALUACIÓN
Tepetlixpa
15 DIC 2021
1:58
RECIBIDO

	(Clave)	Denominación
Programa Presupuestario:	02050101	Educacion basica
Proyecto:	020501010106	Apoyo municipal a la educacion basica
Dependencia General:	O00	Educacion Cultural y Bienestar Social
Dependencia Auxiliar:	141	Educacion

PRINCIPALES ACCIONES				AVANCE DEL CUARTO TRIMESTRE DE METAS DE ACTIVIDAD						AVANCE ACUMULADO ANUAL DE METAS DE ACTIVIDAD					
		Programación Anual		Programada		Alcanzada		Variación		Programada		Alcanzada		Variación	
ID	Nombre de meta de actividad	Unidad de medida	Programada 2021	Meta	%	Meta	%	Meta	%	Meta	%	Meta	%	Meta	%
1	Platicas sobre prevencion escolar	Platicas	45	0	0%	0	0%	0	0%	45	100%	45	100%	0	0%
2	spots y capsulas educativas	spots	45	0	0%	0	0%	0	0%	45	100%	45	100%	0	0%
3	Rescatar y fomentar las tradiciones y costumbres en niños y jovenesde nivel basico	Tradiciones	24	0	0%	0	0%	0	0%	24	100%	24	100%	0	0%

Total	

ELABORÓ	REVISÓ	AUTORIZÓ
	TITULAR DE LA DEPENDENCIA GENERAL	TITULAR DE LA UIPPE O SU EQUIVALENTE
P. EN. C. LUCILA ROSAS GALVAN CUARTO REGIDOR	P. EN C. LUCILA ROSAS GALVAN CUARTO REGIDOR	LIC. ALEX JUNIOR LIMA LIMA TITULAR DE LA UIPPE
Nombre, Firma y Cargo	Nombre, Firma y Cargo	Nombre, Firma y Cargo

Tepetlixpa
Armando y Transformando Juntos
COORDINADOR DE EDUCACIÓN, CULTURA Y DEPORTE

Ayuntamiento Constitucional 2019 2021
Tepetlixpa
Armando y Transformando Juntos
DIRECCIÓN DE PLANEACIÓN, CONTROL Y SEGUIMIENTO MUNICIPAL

COORDINACIÓN DE EDUCACIÓN

Evidencias del 4°. Trimestre 2021

Actividad 1: Pláticas sobre prevención escolar.

Descripción: las actividades del cuarto trimestre se llevaron a cabo en el tercer trimestre.

Actividad 2: Spots y capsulas educativas.

Descripción: las actividades del cuarto trimestre se llevaron a cabo en el tercer trimestre.

Actividad 3: Rescatar y fomentar tradiciones y costumbres en nuestro municipio.

Descripción: las actividades del cuarto trimestre se llevaron a cabo en el tercer trimestre.

P. EN C. E. LUCIA ROSAS GALVAN
CUARTO REGIDOR DEL AYUNTAMIENTO DE TEPETLIXPA

Tepetlixpa Armando y Transformando Juntos
COORDINACIÓN DE EDUCACIÓN CULTURA Y DEPORTE

SISTEMA DE COORDINACIÓN HACENDARIA DEL ESTADO DE MÉXICO CON SUS MUNICIPIOS
MANUAL PARA LA PLANEACIÓN, PROGRAMACIÓN Y PRESUPUESTACIÓN MUNICIPAL 2021

PRESUPUESTO BASADO EN RESULTADOS MUNICIPAL

PbRM-08c	Avance trimestral de Metas de Actividad por Proyecto

UNIDAD DE INFORMACIÓN, PROGRAMACIÓN Y EVALUACIÓN
15 DIC 1:58

	(Clave)	Denominación
Programa Presupuestario:	02050101	Educacion basica
Proyecto:	020501010106	Apoyo municipal a la educacion basica
Dependencia General:	C04	REGIDURIA IV
Dependencia Auxiliar:	C04	REGIDURIA IV

PRINCIPALES ACCIONES				AVANCE DEL CUARTO TRIMESTRE DE METAS DE ACTIVIDAD						AVANCE ACUMULADO ANUAL DE METAS DE ACTIVIDAD					
		Programación Anual		Programada		Alcanzada		Variación		Programada		Alcanzada		Variación	
ID	Nombre de meta de actividad	Unidad de medida	Programada 2021	Meta	%	Meta	%	Meta	%	Meta	%	Meta	%	Meta	%
1	Solicitud de la techumbre para la "Escuela primaria Estado de Mèxico", Alotepec, Delegaciòn San Migel Nepantla	solicitud	1	0	0%	0	0%	0	0%	1	100%	1	100%	0	0%
2	solicitud de construccion de las rampas para personas discapacitadas en la "Escuela Primaria Vicente Guerrero " T.M. Cabecera Municipal de Tepetlixpa.	solicitud	1	0	0%	0	0%	0	0%	1	100%	1	100%	0	0%
3	Coordinaciòn de actividades civico conmemorativas en el municipio y sus delegaciones.	coordinacioòn	4	0	0%	0	0%	0	0%	4	100%	4	100%	0	0%
4	Coordinaciòn de desfiles conmemorativos del municipio y sus delegaciones.	coordinacioòn	3	0	0%	0	0%	0	0%	3	100%	3	100%	0	0%

Total	

ELABORÓ	REVISO
P. EN. C. LUCILA ROSAS GALVAN CUARTO REGIDOR	TITULAR DE LA DEPENDENCIA GENERAL P. EN. C. LUCILA ROSAS GALVAN CUARTO REGIDOR
Nombre, Firma y Cargo	Nombre, Firma y Cargo

Tepetlixpa Armando y Transformando Juntos Ayuntamiento Constitucional 2019 2021
CUARTA REGIDURÍA

AUTORIZÓ TITULAR DE LA UIPPE O SU EQUIVALENTE
LIC. ALEX JUNIOR LIMA LIMA TITULAR DE LA UIPPE
Nombre, Firma y Cargo

Tepetlixpa Armando y Transformando Juntos
DIRECCIÓN DE PLANEACIÓN, CONTROL Y SEGUIMIENTO MUNICIPAL

CUARTA REGIDURÍA

Evidencias del 4°. Trimestre 2021

Actividad 1: Solicitud de la techumbre para la "Escuela primaria Estado de México", Alotepec, Delegación San Miguel Nepantla.

Descripción: las actividades del cuarto trimestre se llevaron a cabo en el tercer trimestre.

Actividad 2: solicitud de construcción de las rampas para personas discapacitadas en la "Escuela Primaria Vicente Guerrero " T.M. Cabecera Municipal de Tepetlixpa.

Descripción: las actividades del cuarto trimestre se llevaron a cabo en el tercer trimestre.

Actividad 3: Coordinación de actividades cívico conmemorativas en el municipio y sus delegaciones.

Descripción: las actividades del cuarto trimestre se llevaron a cabo en el tercer trimestre.

Actividad 4: Coordinación de desfiles conmemorativos en el municipio y delegaciones.

Descripción: las actividades del cuarto trimestre se llevaron a cabo en el tercer trimestre.

P. EN C. E. LUCILA ROSAS GALVÁN

CUARTO REGIDOR DEL AYUNTAMIENTO DE TEPETLIXPA

CUARTA REGIDURÍA

MANUAL PARA LA PLANEACIÓN, PROGRAMACIÓN Y PRESUPUESTACIÓN MUNICIPAL 2021

PRESUPUESTO BASADO EN RESULTADOS MUNICIPAL

PbRM-08c	Avance trimestral de Metas de Actividad por Proyecto

	(Clave)	Denominación
Programa Presupuestario:	02020601	MODERNIZACIÓN DE LOS SERVICIOS COMUNALES
Proyecto:	020206010302	COORDINACIÓN PARA SERVICIOS DE ADMINISTRACIÓN Y MANTENIMIENTO I PANTEONES
Dependencia General:	C10	REGIDURÍA X
Dependencia Auxiliar:	C10	REGIDURÍA X

PRINCIPALES ACCIONES				AVANCE DEL CUARTO TRIMESTRE DE METAS DE ACTIVIDAD						AVANCE ACUMULADO ANUAL DE METAS DE ACTIVIDAD					
		Programación Anual		Programada		Alcanzada		Variación		Programada		Alcanzada		Variación	
ID	Nombre de meta de actividad	Unidad de medida	Programada 2021	Meta	%	Meta	%	Meta	%	Meta	%	Meta	%	Meta	%
1	Gestión de rehabilitación de paraques, jardines y panteones	Gestión	10	1	10%	1	10%	0	0%	10	100%	10	100%	0	0%
2	Gestión para el mantenimiento de parques, jardines y panteones	Gestión	20	5	25%	5	25%	0	0%	20	100%	20	100%	0	0%
3	Gestión de actividads recreativas y culturales en espacios públicos	Gestión	4	1	25%	1	25%	0	0%	4	100%	4	100%	0	0%
4	solicitud de apoyo para la regularización del panteon municipal	Solicitud	1	0	0%	0	0%	0	0%	1	100%	1	100%	0	O%
5															

Total	

ELABORÓ
C. MARIA DEL ROSARIO HERNANDEZ ZAMORA DÉCIMO REGIDOR
Nombre, Firma y Cargo

REVISÓ TITULAR DE LA DEPENDENCIA GENERAL
C. MARIA DEL ROSARIO HERNANDEZ ZAMORA DÉCIMO REGIDOR
Nombre, Firma y Cargo

AUTORIZÓ TITULAR DE LA UIPPE O SU EQUIVALENTE
LIC. ALEX JUNIOR MALAGÓN TITULAR DE LA UIPPE
Nombre, Firma y Cargo

H. Ayuntamiento Constitucional 2019 2021 Tepetixpa
Armando y Transformando Juntos
DIRECCIÓN DE PLANEACIÓN, CONTROL Y SEGUIMIENTO MUNICIPAL

1.-	GESTIÓN DE MANTENIMIENTO Y LIMPIEZA A PARQUES Y JARDINES	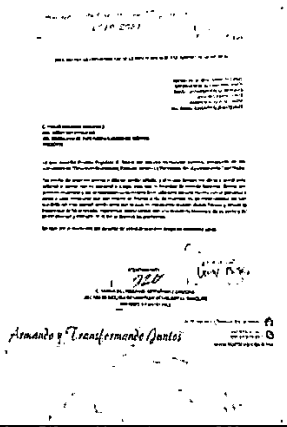	
2.-	GESTIÓN PARA EL MANTENIMIENTO DE PARQUES, JARDINES Y PANTEONES.	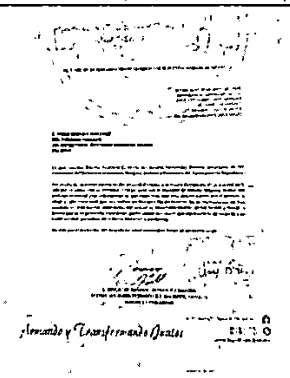	
3.-	GESTIÓN DE ACTIVIDADES RECREATIVAS Y CULTURALES EN ESPACIOS PÚBLICOS.		
4.-	SOLICITUD DE APOYO PARA LA REGULARIZACIÓN DEL PANTEÓN MUNICIPAL.	ESTA ACTIVIDAD YA FUE REALIZADA, POR LO CUAL NO ANEXO NINGUNA EVIDENCIA.	

ATENTAMENTE:

C. MARÍA DEL ROSARIO HERNÁNDEZ ZAMORA
DÉCIMA REGIDURÍA DESARROLLO ECONÓMICO, PARQUES.
JARDINES Y PANTEONES.

DÉCIMA REGIDURÍA

Av. Morelos No. 10, Tepetlixpa, Eco. de México
597 97 5 01 50
597 97 5 15 61
www.tepetlixpa.gob.mx

SISTEMA DE COORDINACIÓN HACENDARIA DEL ESTADO DE MÉXICO CON SUS MUNICIPIOS
MANUAL PARA LA PLANEACIÓN, PROGRAMACIÓN Y PRESUPUESTACIÓN MUNICIPAL 2021

PRESUPUESTO BASADO EN RESULTADOS MUNICIPAL

PbRM-08c	Avance trimestral de Metas de Actividad por Proyecto

UNIDAD DE INFORMACIÓN, PLANEACIÓN PROGRAMACIÓN Y EVALUACIÓN
Tepetlixpa
09 DIC 2021
3:44 p.m.

	(Clave)	Denominación
Programa Presupuestario:	02020301	MANEJO EFICIENTE Y SUSTENTABLE DEL AGUA
Proyecto:	020203010205	OPERACIÓN Y MANTENIMIENTO DE INFRAESTRUCTURA DE AGUA PARA EL
Dependencia General:	co5	REGIDURI V
Dependencia Auxiliar:	c05	REGIDURIA V

PRINCIPALES ACCIONES				AVANCE DEL CUARTO TRIMESTRE DE METAS DE ACTIVIDAD						AVANCE ACUMULADO ANUAL DE METAS DE ACTIVIDAD					
		Programación Anual		Programada		Alcanzada		Variación		Programada		Alcanzada		Variación	
ID	Nombre de meta de actividad	Unidad de medida	Programada 2019	Meta	%	Meta	%	Meta	%	Meta	%	Meta	%	Meta	%
1	SUMINISTRO DE AGUA POTABLE POR TANDEO	%	500	125	25%	125	25%	0	0%	500	100%	500	100%	0	0%
2	SUPERVICION DE TANDEO, ASI COMO SU DISTRIBUCION POR LA RED HIDRAULICA	%	200	50	25%	50	25%	0	0	200	100%	200	100%	0	0%
3	SUMINISTRO DE PIPAS	%	300	75	25%	75	25%	0	0	300	100%	300	100%	0	0%
4															
5															

Total	

ELABORÓ	REVISÓ	AUTORIZÓ
	TITULAR DE LA DEPENDENCIA GENERAL	TITULAR DE LA UIPPE O SU EQUIVALENTE
ABIGAIL LIZBETH ROJAS REYES	ASCENCIO AVILA LOPEZ	LIC. ALEX JUNIOR LIMA LIMA
Nombre, Firma y Cargo	Nombre, Firma y Cargo	DIRECTOR DE PLANEACIÓN, CONTROL Y SEGUIMIENTO MUNICIPAL
		Nombre, Firma y Cargo

Armando y Transformando Juntos
QUINTA REGIDURÍA

Armando y Transformando Juntos
DIRECCIÓN DE PLANEACIÓN, CONTROL Y SEGUIMIENTO MUNICIPAL

SUPERVISIÓN DE TANDEO, ASÍ COMO SU DISTRIBUCIÓN POR LA RED HIDRÁULICA

SE VERIFICA QUE LA RED HIDRÁULICA ESTÉ EN CONDICIONES PARA QUE EL USUARIO TENGA EL SERVICIO DE AGUA POTABLE POR TANDEO

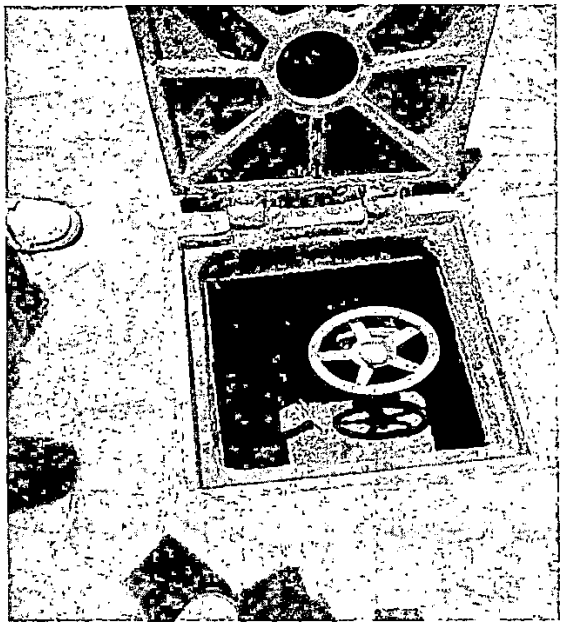

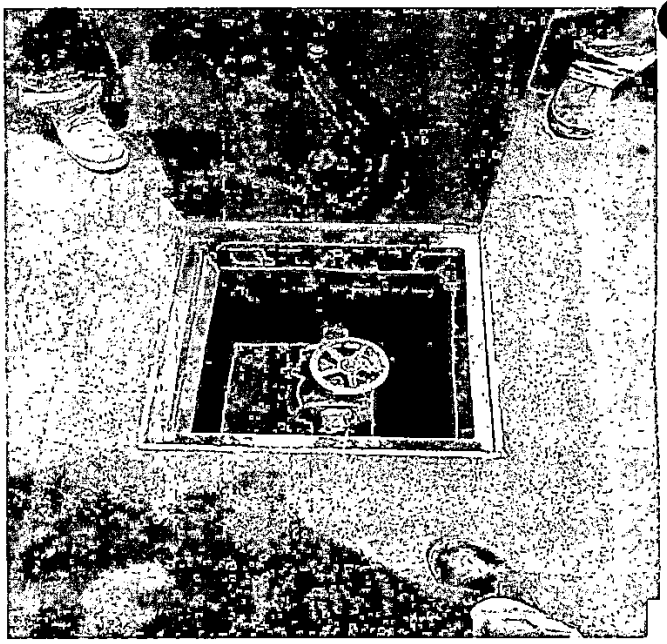

C. ASCENCIO AVILA LOPEZ
QUINTO REGIDOR DE AGUA DRENAJE Y ALCANTARILLADO

QUINTA REGIDURIA

SUMINISTRO DE AGUA POTABLE POR TANDEO

SE SUMINISTRA EL AGUA POTABLE A LA CIUDADANÍA, PARA USO DOMÉSTICO POR TANDEO EN UN DETERMINADO TIEMPO





C. ASCENCIO AVILA LOPEZ
QUINTO REGIDOR DE AGUA, DRENAJE Y ALCANTARILLADO

Av. Morelos No. 10, Tepetlixpa, Edo. de México
597 97 5 01 50
597 97 5 15 61
www.tepetlixpa.gob.mx

SUMINISTRO DE PIPAS

SE APOYA A LA CIUDADANÍA CON EL SUMINISTRO DE AGUA POTABLE POR MEDIO DE CARRO CISTERNA (PIPAS), ASÍ TAMBIÉN A LAS INSTITUCIONES EDUCATIVAS Y CENTROS DE SALUD



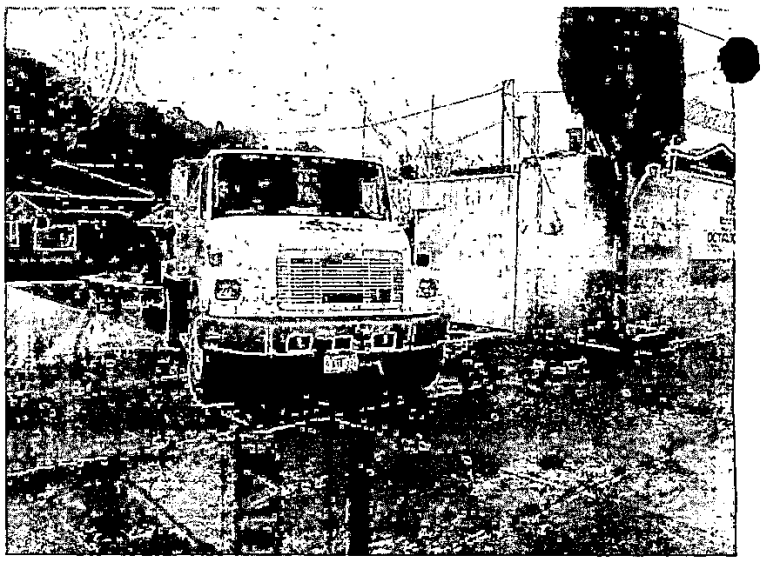

Ayuntamiento Constitucional 2019 2021 Tepetlixpa Armando y Transformando Juntos QUINTA REGIDURÍA

C. ASCENCIO AVILA LOPEZ
QUINTO REGIDOR DE AGUA DRENAJE Y ALCANTARILLADO

Av. Morelos No. 10, Tepetlixpa, Edo. de México
597 97 5 01 50
597 97 5 15 61
www.tepetlixpa.gob.mx

SISTEMA DE COORDINACIÓN HACENDARIA DEL ESTADO DE MÉXICO CON SUS MUNICIPIOS
MANUAL PARA LA PLANEACIÓN, PROGRAMACIÓN Y PRESUPUESTACIÓN MUNICIPAL 2021

PRESUPUESTO BASADO EN RESULTADOS MUNICIPAL

PbRM-08c	Avance trimestral de Metas de Actividad por Proyecto

UNIDAD DE PLANEACIÓN, PROGRAMACIÓN Y EVALUACIÓN
09 DIC 2021
12:15
RECIBIDO

	(Clave)	Denominación
Programa Presupuestario:	01030902	REGLAMENTACION MUNICIPAL
Proyecto:	010309020101	REVISION Y EMISION DE LA REGLAMENTACION MUNICIPAL
Dependencia General:	C06	REGIDURIA VI
Dependencia Auxiliar:	147	MERCADOS

PRINCIPALES ACCIONES				AVANCE DEL CUARTO TRIMESTRE DE METAS DE ACTIVIDAD						AVANCE ACUMULADO ANUAL DE METAS DE ACTIVIDAD					
ID	Nombre de meta de actividad	Programación Anual		Programada		Alcanzada		Variación		Programada		Alcanzada		Variación	
		Unidad de medida	Programada 2021	Meta	%	Meta	%	Meta	%	Meta	%	Meta	%	Meta	%
1	abastecimiento de agua potable atraves de pipas para el consumo y uso de los locatarios del Mercado Municipal.	pipas	86	21	24%	21	24%	0	0%	86	100%	86	100%	0	0%
2	colocacion y aplicación de pintura en las rejas de metal de las entradas principales del Mercado Municipal.	reparacion	1	0	0%	0	0%	0	0%	1	100%	1	100%	0	0%
3	pinta de guanicione, entradas, salidas, estacioamiento y señalizacion del mercado Municipal.	remodelacion	1	0	0%	0	0%	0	0%	1	100%	1	100%	0	0%
4	pinta de planchas y locales comerciales en su fachada exterior del Mercdao Municipal.	pinta	1	0	0	0	0%	0	0%	1	100%	1	100%	0	0%

Total	

ELABORÓ	REVISÓ	AUTORIZÓ
	TITULAR DE LA DEPENDENCIA GENERAL	TITULAR DE LA UIPPE O SU EQUIVALENTE
C. ELIZABETH MARTINEZ AVAROA SECRETARIA	C. PATRICIA LILIANA RANGEL ALVARADO SEXTO REGIDOR	LIC. ALEX JUNIOR LIMA LIMA TITULAR DE LA UIPPE
Nombre, Firma y Cargo	Nombre, Firma y Cargo	Nombre, Firma y Cargo

SEXTA REGIDURÍA

DIRECCIÓN DE PLANEACIÓN, CONTROL Y SEGUIMIENTO MUNICIPAL

"2021, AÑO DE LA CONSUMACIÓN DE LA INDEPENDENCIA Y LA GRANDEZA DE MÉXICO"

CUARTO TRIMESTRE – EVIDENCIAS

Actividad 1.- abastecimiento de agua potable a través de pipas para el consumo y uso de los locatarios del Mercado Municipal.

Esta actividad esta calendarizada para todo el año.



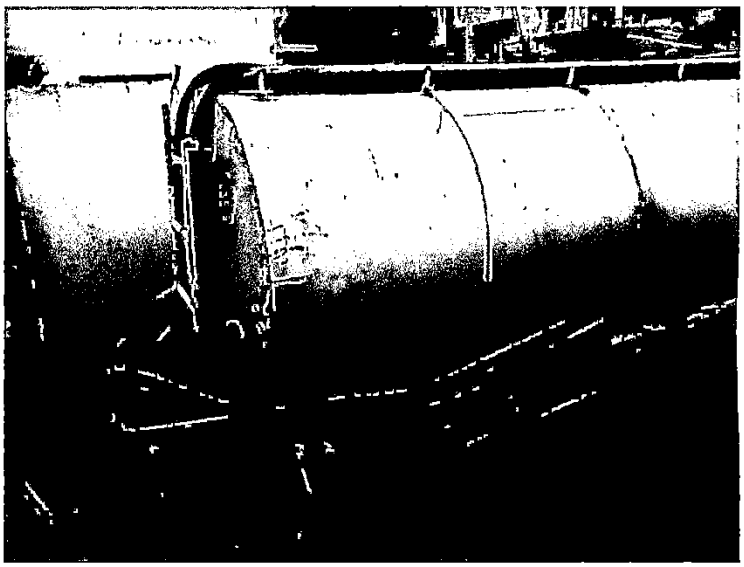

Actividad 2.- colocación y aplicación de pintura en las rejas de metal de las entradas principales del Mercado Municipal.

Esta actividad se realizó y concluyo al 100% en el primer trimestre.


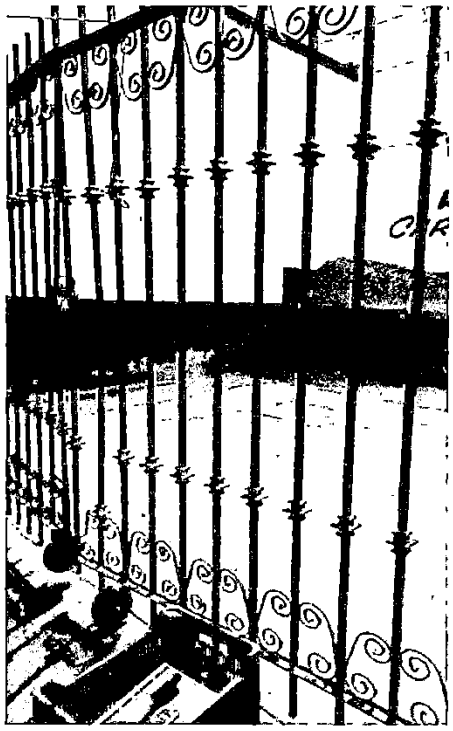


Actividad 3.- pinta de guarniciones, entradas, salidas, estacionamiento y señalización del Mercado Municipal.

Esta actividad se realizó y concluyo al 100% en el segundo trimestre.




Actividad 4.- pinta de planchas y locales comerciales en su fachada exterior del Mercado Municipal.

Esta actividad se realizó y concluyo al 100% en el tercer trimestre.





ATENTAMENTE

C. PATRICIA LILIANA RANGEL ALVARADO.
SEXTO REGIDOR.

2019 2021
Tepetixpa
Armando y Transformando Juntos

SISTEMA DE COORDINACIÓN HACENDARIA DEL ESTADO DE MÉXICO CON SUS MUNICIPIOS
MANUAL PARA LA PLANEACIÓN, PROGRAMACIÓN Y PRESUPUESTACIÓN MUNICIPAL 2021

PRESUPUESTO BASADO EN RESULTADOS MUNICIPAL

PbRM-08c	Avance trimestral de Metas de Actividad por Proyecto

UNIDAD DE INFORMACIÓN, PLANEACIÓN, PROGRAMACIÓN Y EVALUACIÓN
Tepetlixpa
09 DIC 2021
10:55 a.m.
RECIBIDO

	(Clave)	Denominación
Programa Presupuestario:	02030101	PREVENCIÓN MEDICA DE LA SALUD
Proyecto:	02030101010201	PROMOCIÓN DE LA SALUD
Dependencia General:	C07	REGIDURIA VII
Dependencia Auxiliar:	153	ATENCIÓN A LA SALUD

PRINCIPALES ACCIONES				AVANCE DEL CUARTO TRIMESTRE DE METAS DE ACTIVIDAD						AVANCE ACUMULADO ANUAL DE METAS DE ACTIVIDAD					
ID	Nombre de meta de actividad	Programación Anual		Programada		Alcanzada		Variación		Programada		Alcanzada		Variación	
		Unidad de medida	Programada 2021	Meta	%	Meta	%	Meta	%	Meta	%	Meta	%	Meta	%
1	CAMPAÑA DE ESTERILIZACIÓN PARA PERROS Y GATOS	CAMPAÑA	3	0	0%	0	0%	0	0%	3	100%	2	66%	1	34%
2	JORNADA VIRTUAL DE SALUD BUCAL PARA PERSONAS CON DISCPAPACIDAD	JORNADA	2	0	0%	0	0%	0	0%	2	100%	2	100%	0	0%
3	MODULO DE INFORMACIÓN SOBRE CUIDADO PARA PACIENTES CON COVID 19	MODULO	2	0	0%	0	0%	0	0%	2	100%	2	100%	0	0%
4	JORNADA (VIRTUAL O PRESENCIAL) DE SALUD MENTAL PARA JOVENES Y ADOLESCENTES	JORNADA	4	1	25%	1	25%	0	0%	4	100%	4	100%	0	0%
5	CAMPAÑAS VIRTUALES DE SALUD INTEGFRAL PARA MUJERES Y NIÑAS	CAMPAÑA	2	1	50%	1	50%	0	0%	2	100%	2	100%	0	0%

Total	

ELABORÓ	REVISÓ TITULAR DE LA DEPENDENCIA GENERAL	AUTORIZÓ TITULAR DE LA UIPPE O SU EQUIVALENTE
LIC. ROSA ESPINOSA FLORES. SÉPTIMO REGIDOR	LIC. ROSA ESPINOSA FLORES. SÉPTIMO REGIDOR	LIC. ALEX JUNIOR LIMA LIMA TITULAR DE LA UIPPE
Nombre, Firma y Cargo	Nombre, Firma y Cargo	Nombre, Firma y Cargo

Ayuntamiento Constitucional 2019 2021
Armando y Transformando Juntos
SÉPTIMA REGIDURÍA

Ayuntamiento Constitucional 2019 2021
Tepetlixpa
Armando y Transformando Juntos
DIRECCIÓN DE PLANEACIÓN, CONTROL Y SEGUIMIENTO MUNICIPAL

EVIDENCIA FOTOGRAFICA CORRESPONDIENTES AL 4º REPORTE TRIMESTRAL DE ACTIVIDADES

SÉPTIMA REGIDURÍA

ACTIVIDAD 1: CAMPAÑA DE ESTERILIZACIÓN PARA PERROS Y GATOS.

La presente actividad se concluyó en trimestres anteriores. Se observa que existe una variación de una campaña, la cual por cuestiones de la Pandemia y las actividades de la Jurisdicción sanitaria no se realizó. Sin embargo, durante la administración se realizaron campañas antirrábicas en sustitución.

ACTIVIDAD 2: JORNADA VIRTUAL DE SALUD BUCAL PARA PERSONAS CON DISCAPACIDAD.

Las dos jornadas de salud bucal programadas para éste año, se llevaron a cabo de manera satisfactoria concluyéndolas en trimestres anteriores al 100%.

ACTIVIDAD 3 : MODULO DE INFORMACIÓN SOBRE CUIDADSO PARA PACIENTES CON COVID 19.

Los módulos de información fueron concluidos durante el tercer trimestre de la presente administración.

Ayuntamiento Constitucional 2019 2021 Tepetlixpa
Armando y Transformando Juntos
SÉPTIMA REGIDURÍA

Av. Morelos No. 10, Tepetlixpa, Edo. de México
597 97 5 01 50
597 97 5 15 61
www.tepetlixpa.gob.mx

ACTIVIDAD 4: JORNADA (VIRTUAL O PRESENCIAL) DE SALUD MENTAL PARA JOVENES Y ADOLESCENTES

Ya que las actividades marcaron el inicio de la vacunación contra COVID 19 para jóvenes de 15 a 17 años-, así como para pacientes menores con comorbilidades, se distribuyó un flyer sobre vida saludable durante la realización de las diferentes campañas de vacunación. De la misma forma, los médicos de ISEM impartieron una breve plática sobre este tema a todos los pacientes vacunados durante su tiempo de observación.

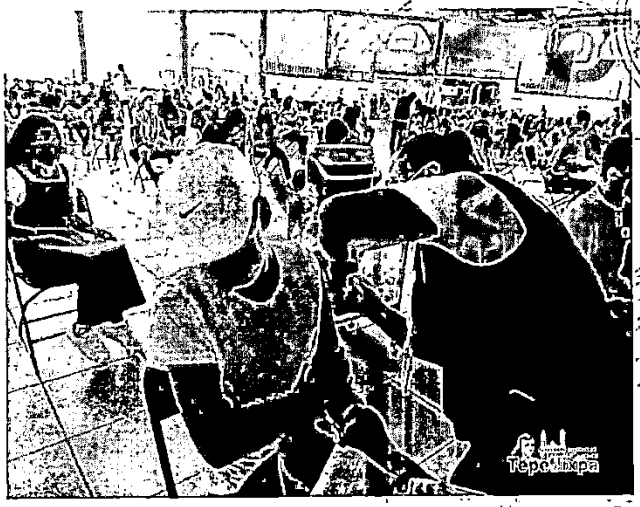

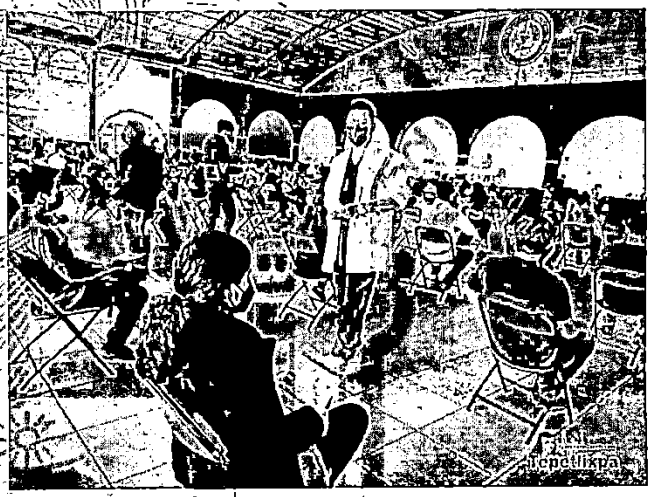





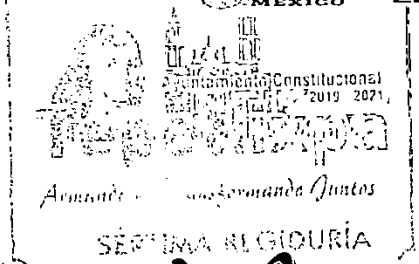

Av. Morelos No. 10, Tepetlixpa, Edo. de México
597 97 5 01 50
597 97 5 15 61
www.tepetlixpa.gob.mx

ACTIVIDAD 5: CAMPAÑA CIRTUAL DE SALUD INTEGRAL PARA MUJERES Y NIÑAS

En el marco de la conmemoración del día mundial contra el cáncer de mama, y en coordinación con la dirección del Instituto de la mujer, se distribuyó un flyer informativo sobre el cuidado y las medidas de prevención para evitar la aparición o complicaciones a causa de ésta enfermedad.

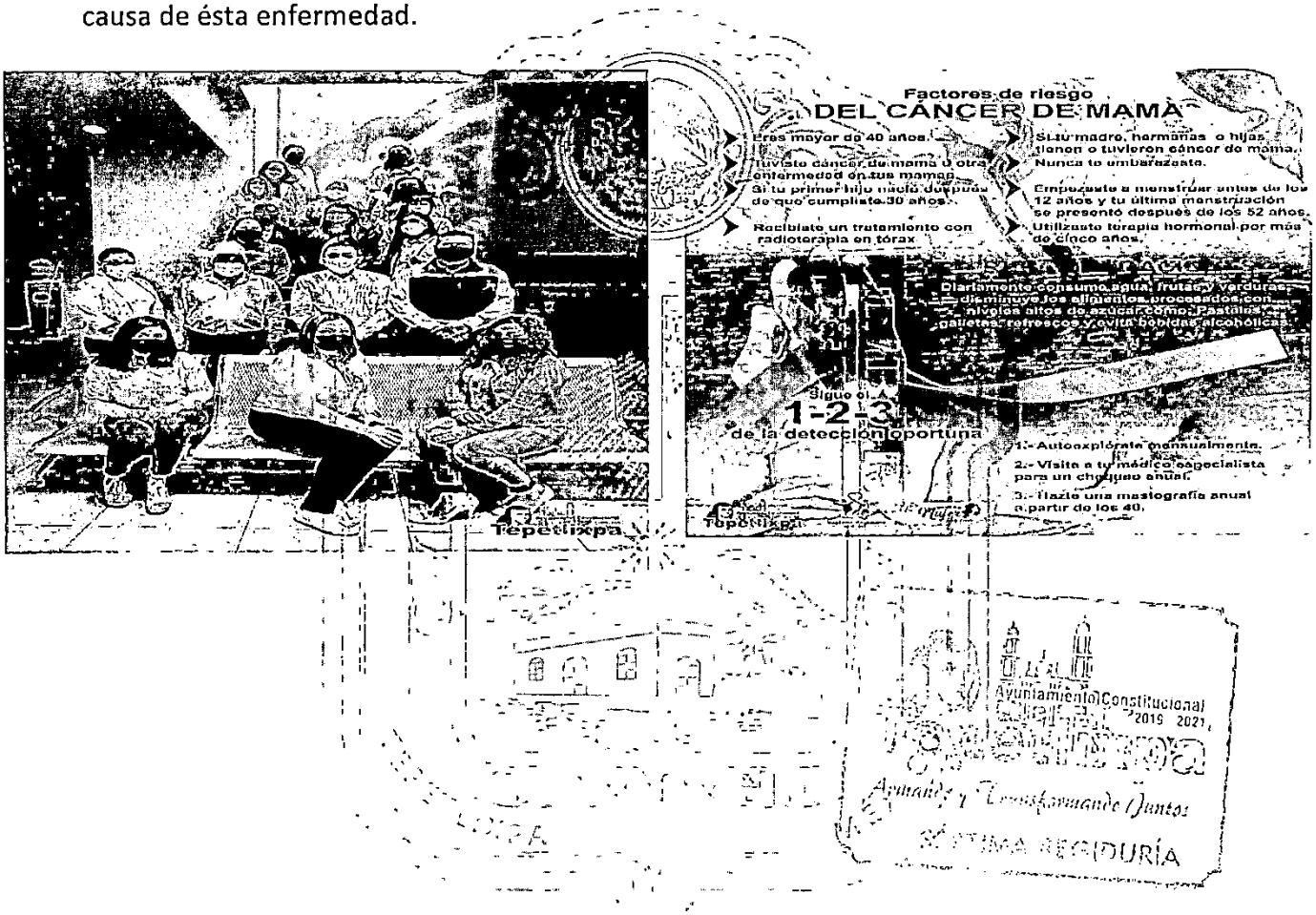

SISTEMA DE COORDINACIÓN HACENDARIA DEL ESTADO DE MÉXICO CON SUS MUNICIPIOS
MANUAL PARA LA PLANEACIÓN, PROGRAMACIÓN Y PRESUPUESTACIÓN MUNICIPAL 2021

PRESUPUESTO BASADO EN RESULTADOS MUNICIPAL

PbRM-08c	Avance trimestral de Metas de Actividad por Proyecto

	(Clave)	Denominación
Programa Presupuestario:	020202401	Alumbrado Público
Proyecto:	0202040110201	Alumbrado Público
Dependencia General:	C08	Regiduria VIII
Dependencia Auxiliar:	127	Alumbrado Público

PRINCIPALES ACCIONES				AVANCE DEL CUARTO TRIMESTRE DE METAS DE ACTIVIDAD						AVANCE ACUMULADO ANUAL DE METAS DE ACTIVIDAD					
		Programación Anual		Programada		Alcanzada		Variación		Programada		Alcanzada		Variación	
ID	Nombre de meta de actividad	Unidad de medida	Programada 2020	Meta	%	Meta	%	Meta	%	Meta	%	Meta	%	Meta	%
1	gestion de luminarias	gestion	2	0	0%	0	0%	0	0%	2	100%	2	100%	0	0%
2	suministro de material	suministro	8	0	0%	0	0%	0	0	8	100%	8	100%	0	0%
3	suministro de herramienta	suminstro	2	0	0%	0	0%	0	0%	2	100%	2	100%	0	0%
4															
5															

Total	

ELABORÓ	REVISÓ TITULAR DE LA DEPENDENCIA GENERAL	AUTORIZÓ TITULAR DE LA UIPPE O SU EQUIVALENTE
P. CP Y AP JESÚS EDUARDO RODRÍGUEZ CORTES OCTAVO REGIDOR	P. CP Y AP JESÚS EDUARDO RODRÍGUEZ CORTES OCTAVO REGIDOR	LIC. ALEX JUNIOR LIMA LIMA TITULAR DE LA UIPPE
Nombre, Firma y Cargo	Nombre, Firma y Cargo	Nombre, Firma y Cargo

OCTAVA REGIDURIA

DIRECCIÓN DE PLANEACIÓN, CONTROL Y SEGUIMIENTO MUNICIPAL

EVIDENCIA DE LAS PRINCIPALES ACCIONES

1.- GESTION DE LUMINARIAS

ESTA ACCIÓN FUE COMPLETADA EN EL 3er TRIMESTRE

2.- SUMINISTRO DE MATERIAL

ESTA ACCIÓN FUE COMPLETADA EN EL 3er TRIMESTRE

3.- SUMINISTRO DE HERRAMIENTA

ESTA ACCIÓN FUE COMPLETADA EN EL 3er TRIMESTRE

OCTAVA REGIDURIA

P.C.P. y A.P. JESÚS EDUARDO RODRÍGUEZ CORTES

OCTAVA REGIDURÍA

Av. Morelos No. 10, Tepetlixpa, Edo. de México
597 97 5 01 50
597 97 5 15 61
www.tepetlixpa.gob.mx

SISTEMA DE COORDINACIÓN HACENDARIA DEL ESTADO DE MÉXICO CON SUS MUNICIPIOS
MANUAL PARA LA PLANEACIÓN, PROGRAMACIÓN Y PRESUPUESTACIÓN MUNICIPAL 2021

PRESUPUESTO BASADO EN RESULTADOS MUNICIPAL

PbRM-08c	Avance trimestral de Metas de Actividad por Proyecto

	(Clave)	Denominación
Programa Presupuestario:	03070101	FOMENTO TURÍSTICO
Proyecto:	030701010101	PROMOCIÓN E INFORMACIÓN TURÍSTICA
Dependencia General:	C09	REGIDURÍA IX
Dependencia Auxiliar:	149	FOMENTO TURÍSTICO

PRINCIPALES ACCIONES				AVANCE DEL CUARTO TRIMESTRE DE METAS DE ACTIVIDAD						AVANCE ACUMULADO ANUAL DE METAS DE ACTIVIDAD					
ID	Nombre de meta de actividad	Programación Anual		Programada		Alcanzada		Variación		Programada		Alcanzada		Variación	
		Unidad de medida	Programada 2021	Meta	%	Meta	%	Meta	%	Meta	%	Meta	%	Meta	%
1	IDENTIFICACIÓN DE PRODUCTOS TURÍSTICOS A PROMOCIONAR	ACCION	2	0	0%	0	0%	0	0%	2	100%	2	100%	0	0%
2	IMPLEMENTACIÓN DE MÓDULOS DE INFORMACIÓN	ACCION	3	2	66%	3	100%	0	0%	3	100%	3	100%	0	0%
3	GESTIÓN DE TRIPTICOS DE INFORMACIÓN TURÍSTICA	GESTIÓN	2	1	50%	1	50%	0	0%	2	100%	2	100%	0	0%
4	GESTIÓN DE SEÑALIZACIÓN DEL MUNICIPIO	GESTIÓN	2	0	0%	0	0%	0	0%	2	100%	2	100%	0	0%
5	GESTIÓN DE MAPEO DEL MUNICIPIO	GESTIÓN	2	0	0%	0	0%	0	0%	2	100%	2	100%	0	0%

Total	

ELABORÓ
ANA LAURA ANZURES ROJAS SECRETARIA NOVENA REGIDURÍA
Nombre, Firma y Cargo

REVISÓ TITULAR DE LA DEPENDENCIA GENERAL
LIC. NORMA LÓPEZ MARTÍNEZ NOVENO REGIDOR
Nombre, Firma y Cargo

AUTORIZÓ TITULAR DE LA UIPPE O SU EQUIVALENTE
LIC. ALEX JUNIOR LIMA LIMA DIRECTOR DE PLANEACIÓN, CONTROL Y SEGUIMIENTO MUNICIPAL
Nombre, Firma y Cargo

Tepetlixpa
Armando y Transformando Juntos
DIRECCIÓN DE PLANEACIÓN, CONTROL Y SEGUIMIENTO MUNICIPAL

TURISMO
NOVENA REGIDURÍA
TEPETLIXPA
2019 - 2021

NOVENA REGIDURÍA
CUARTO TRIMESTRE 2021
EVIDENCIAS

ACTIVIDAD 1: IDENTIFICACIÓN DE PRODUCTOS TURÍSTICOS A PROMOCIONAR

ESTA ACTIVIDAD SE CUMPLIÓ EN EL TERCER TRIMESTRE.

ACTIVIDAD 2: IMPLEMENTACIÓN DE MÓDULOS DE INFORMACIÓN

CON MOTIVO DE LA INSTALACIÓN DEL TIANGUIS DE "DÍA DE MUERTOS", SE UBICARON MÓDULOS PARA BRINDAR INFORMACIÓN TURÍSTICA A LOS VISITANTES. TAMBIÉN SE INVITÓ A LA CIUDADANÍA A SEGUIR MANTENIENDO LAS MEDIDAS DE SEGUIRIDAD E HIGIENE POR EL COVID-19.







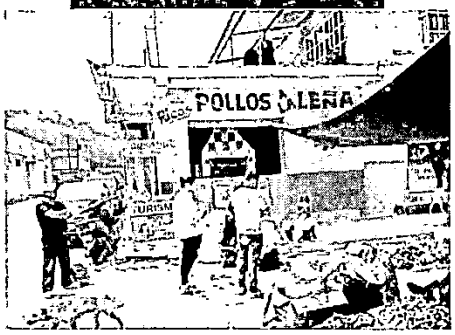

ACTIVIDAD 3: GESTIÓN DE TRÍPTICOS DE INFORMACIÓN TURÍSTICA

EL 07 DE OCTUBRE LA NOVENA REGIDORA JUNTO CON EL DIRECTOR DE TURISMO VISITARON A ALGUNOS PRESTADORES DE SERVICIOS PARA SOLICITAR SU APOYO PARA REPARTIR TRÍPTICOS DE INFORMACIÓN TURÍSTICA Y VOLANTES SOBRE MEDIDAS DE PREVENCIÓN CONTRA EL VIRUS SARS COVID-19 ENTRE SUS COMENSALES.



ACTIVIDAD 4: GESTIÓN DE SEÑALIZACIÓN DEL MUNICIPIO

ESTA ACTIVIDAD SE CUMPLIÓ EN EL TERCER TRIMESTRE.

ACTIVIDAD 5: GESTIÓN DE MAPEO DEL MUNICIPIO

ESTA ACTIVIDAD SE CUMPLIÓ EN EL TERCER TRIMESTRE.

PbRM-08c	Avance trimestral de Metas de Actividad por Proyecto

	(Clave)	Denominación
Programa Presupuestario:	02020601	MODERNIZACIÓN DE LOS SERVICIOS COMUNALES
Proyecto:	020206010302	COORDINACIÓN PARA SERVICIOS DE ADMINISTRACIÓN Y MANTENIMIENTO I PANTEONES
Dependencia General:	C10	REGIDURÍA X
Dependencia Auxiliar:	C10	REGIDURÍA X

PRINCIPALES ACCIONES				AVANCE DEL CUARTO TRIMESTRE DE METAS DE ACTIVIDAD						AVANCE ACUMULADO ANUAL DE METAS DE ACTIVIDAD					
ID	Nombre de meta de actividad	Programación Anual		Programada		Alcanzada		Variación		Programada		Alcanzada		Variación	
		Unidad de medida	Programada 2021	Meta	%	Meta	%	Meta	%	Meta	%	Meta	%	Meta	%
1	Gestión de rehabilitación de paraques, jardines y panteones	Gestión	10	1	10%	1	10%	0	0%	10	100%	10	100%	0	0%
2	Gestión para el mantenimiento de parques, jardines y panteones	Gestión	20	5	25%	5	25%	0	0%	20	100%	20	100%	0	0%
3	Gestión de actividads recreativas y culturales en espacios públicos	Gestión	4	1	25%	1	25%	0	0%	4	100%	4	100%	0	0%
4	solicitud de apoyo para la regularización del panteon municipal	Solicitud	1	0	0%	0	0%	0	0%	1	100%	1	100%	0	O%
5															

Total	

ELABORÓ
C. MARIA DEL ROSARIO HERNANDEZ ZAMORA DÉCIMO REGIDOR
Nombre, Firma y Cargo

REVISÓ TITULAR DE LA DEPENDENCIA GENERAL
C. MARIA DEL ROSARIO HERNANDEZ ZAMORA DÉCIMO REGIDOR
Nombre, Firma y Cargo

DÉCIMA REGIDURÍA

AUTORIZÓ TITULAR DE LA UIPPE O SU EQUIVALENTE
LIC. ALEX JUNIOR LIMA LIMA TITULAR DE LA UIPPE
Nombre, Firma y Cargo

Armando y Transformando Juntos
DIRECCIÓN DE PLANEACIÓN, CONTROL Y SEGUIMIENTO MUNICIPAL

1.-	GESTIÓN DE MANTENIMIENTO Y LIMPIEZA A PARQUES Y JARDINES	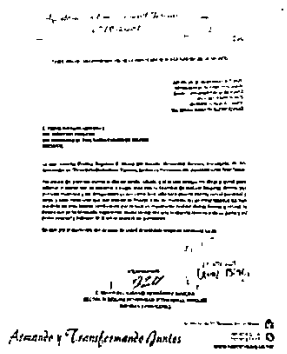	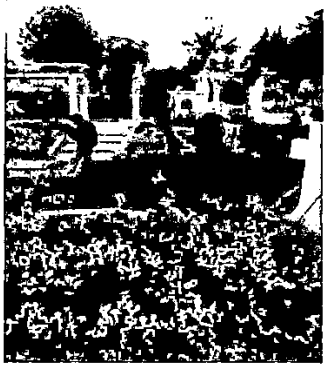
2.-	GESTIÓN PARA EL MANTENIMIENTO DE PARQUES, JARDINES Y PANTEONES.	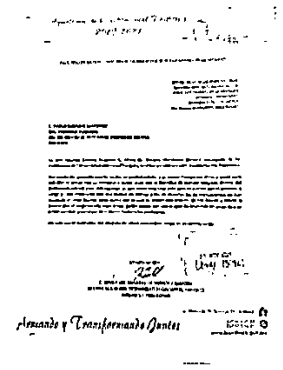	
3.-	GESTIÓN DE ACTIVIDADES RECREATIVAS Y CULTURALES EN ESPACIOS PÚBLICOS.		
4.-	SOLICITUD DE APOYO PARA LA REGULARIZACIÓN DEL PANTEÓN MUNICIPAL.	ESTA ACTIVIDAD YA FUE REALIZADA, POR LO CUAL NO ANEXO NINGUNA EVIDENCIA.	

ATENTAMENTE:
Ayuntamiento Constitucional 2019 2021 Tepetlixpa
Armando y Transformando Juntos
DÉCIMA REGIDURÍA

C. MARÍA DEL ROSARIO HERNÁNDEZ ZAMORA
DÉCIMA REGIDURÍA DESARROLLO ECONÓMICO, PARQUES, JARDINES Y PANTEONES

SISTEMA DE COORDINACIÓN HACENDARIA DEL ESTADO DE MÉXICO CON SUS MUNICIPIOS
MANUAL PARA LA PLANEACIÓN, PROGRAMACIÓN Y PRESUPUESTACIÓN MUNICIPAL 2021

PRESUPUESTO BASADO EN RESULTADOS MUNICIPAL

PbRM-08c	Avance trimestral de metas de Actividad por Proyecto

	(Clave)		Denominación
Programa Presupuestario:	02020601		MODERNIZACIÓN DE LOS SERVICIOS COMUNALES
Proyecto:	020206010302		COORDINACIÓN PARA SERVICIOS DE ADMINISTRACIÓN Y MANTENIMIENTO DE PANTEONES
Dependencia General:	H00		SERVICIOS PUBLICOS
Dependencia Auxiliar:	145		PANTEONES

PRINCIPALES ACCIONES				AVANCE DEL CUARTO TRIMESTRE DE METAS DE ACTIVIDAD						AVANCE ACUMULADO ANUAL DE METAS DE ACTIVIDAD					
ID	Nombre de meta de actividad	Programación Anual		Programada		Alcanzada		Variación		Programada		Alcanzada		Variación	
		Unidad de medida	Programada 2021	Meta	%	Meta	%	Meta	%	Meta	%	Meta	%	Meta	%
1	Realizar mantenimiento a los servicios comunales	Mantenimiento	16	4	25%	4	25%	0	0%	16	100%	16	100%	0	0%
2	Promover la recolección periodica de desechos para conservar limpios los servicios comunales	Recoleociones	2	0	0%	0	0%	0	0%	2	100%	2	100%	0	0%
3	Implementar acciones para promover el cuidado y conservación de los servicios comunales	Acciones	2	0	0%	0	0%	0	0%	2	100%	2	100%	0	0%
4															
5															

ELABORÓ	REVISÓ	TITULAR DE
C. MARIA DEL ROSARIO HERNANDEZ ZAMORA - DÉCIMO REGIDOR	C. MARIA DEL ROSARIO HERNANDEZ ZAMORA	DÉCIMO REGIDOR
Nombre, Firma y Cargo	Nombre, Firma y Cargo	

LA DEPENDENCIA GENERAL

AUTORIZÓ
TITULAR DE LA UIPPE O SU EQUIVALENTE
Nombre, Firma y Cargo

EVIDENCIAS CUARTO TRIMESTRE

PANTEONES

En esta ocasión no se anexan evidencias fotográficas ya que las actividades ya fueron realizadas en el tercer trimestre.

ATENTAMENTE

C. MARÍA DEL ROSARIO HERNÁNDEZ ZAMORA
DECIMA REGIDURÍA DESARROLLO ECONÓMICO, PARQUES, JARDINES Y PANTEONES

DÉCIMA REGIDURÍA

Av. Morelos No. 10, Tepetlixpa, Edo. de México
597 97 5 01 50
597 97 5 15 61
www.tepetlixpa.gob.mx

SISTEMA DE COORDINACIÓN HACENDARIA DEL ESTADO DE MÉXICO CON SUS MUNICIPIOS
MANUAL PARA LA PLANEACIÓN, PROGRAMACIÓN Y PRESUPUESTACIÓN MUNICIPAL 2021

PRESUPUESTO BASADO EN RESULTADOS MUNICIPAL

PbRM-08c	Avance trimestral de metas de Actividad por Proyecto

	(Clave)		Denominación
Programa Presupuestario:	02020601		MODERNIZACIÓN DE LOS SERVICIOS COMUNALES
Proyecto:	020206010302		COORDINACIÓN PARA SERVICIOS DE ADMINISTRACIÓN Y MANTENIMIENTO DE PANTEONES
Dependencia General:	H00		SERVICIOS PUBLICOS
Dependencia Auxiliar:	145		PANTEONES

PRINCIPALES ACCIONES				AVANCE DEL CUARTO TRIMESTRE DE METAS DE ACTIVIDAD						AVANCE ACUMULADO ANUAL DE METAS DE ACTIVIDAD					
ID	Nombre de meta de actividad	Programación Anual		Programada		Alcanzada		Variación		Programada		Alcanzada		Variación	
		Unidad de medida	Programada 2021	Meta	%	Meta	%	Meta	%	Meta	%	Meta	%	Meta	%
1	Realizar mantenimiento a los servicios comunales	Mantenimiento	16	4	25%	4	25%	0	0%	16	100%	16	100%	0	0%
2	Promover la recolección periodica de desechos para conservar limpios los servicios comunales	Recolecciones	2	0	0%	0	0%	0	0%	2	100%	2	100%	0	0%
3	Implementar acciones para promover el cuidado y conservación de los servicios comunales	Acciones	2	0	0%	0	0%	0	0%	2	100%	2	100%	0	0%
4															
5															

ELABORÓ	REVISÓ	TITULAR DE	AUTORIZÓ
	LA DEPENDENCIA GENERAL		TITULAR DE LA UIPPE O SU EQUIVALENTE
C. MARIA DEL ROSARIO HERNANDEZ ZAMORA - DÉCIMO REGIDOR	C. MARIA DEL ROSARIO HERNANDEZ ZAMORA - DÉCIMO REGIDOR		LIC. ALEX JUNIOR SANTA CRUZ
Nombre, Firma y Cargo	Nombre, Firma y Cargo		Nombre, Firma y Cargo

Ayuntamiento Constitucional 2019 2021 Tepetlixpa Armando y Transformando Juntos DÉCIMA REGIDURÍA

Ayuntamiento Constitucional 2019 2021 Tepetlixpa Armando y Transformando Juntos DIRECCIÓN DE PLANEACIÓN, CONTROL Y SEGUIMIENTO MUNICIPAL

EVIDENCIAS CUARTO TRIMESTRE

PANTEONES

En esta ocasión no se anexan evidencias fotográficas ya que las actividades ya fueron realizadas en el tercer trimestre.

ATENTAMENTE

C. MARÍA DEL ROSARIO HERNÁNDEZ ZAMORA
DECIMA REGIDURÍA DESARROLLO ECONÓMICO, PARQUES, JARDINES Y PANTEONES

DÉCIMA REGIDURÍA

SISTEMA DE COORDINACIÓN HACENDARIA DEL ESTADO DE MÉXICO CON SUS MUNICIPIOS
MANUAL PARA LA PLANEACIÓN, PROGRAMACIÓN Y PRESUPUESTACIÓN MUNICIPAL 2021

PRESUPUESTO BASADO EN RESULTADOS MUNICIPAL

PbRM-08c	Avance trimestral de Metas de Actividad por Proyecto

	(Clave)	Denominación
Programa Presupuestario:	02020601	MODERNIZACIÓN DE LOS SERVICIOS COMUNALES
Proyecto:	020206010301	COORDINACIÓN PARA LA CONSERVACIÓN DE PARQUES Y JARDINES
Dependencia General:	H00	SERVICIOS PÚBLICOS
Dependencia Auxiliar:	128	PARQUES Y JARDINES

PRINCIPALES ACCIONES				AVANCE DEL TERCER TRIMESTRE DE METAS DE ACTIVIDAD						AVANCE ACUMULADO ANUAL DE METAS DE ACTIVIDAD					
ID	Nombre de meta de actividad	Programación Anual		Programada		Alcanzada		Variación		Programada		Alcanzada		Variación	
		Unidad de medida	Programada 2021	Meta	%	Meta	%	Meta	%	Meta	%	Meta	%	Meta	%
1	PORCENTAJE DE VARIACIÓN EN EL MANTENIMIENTO A LOS CENTROS DE ESPARCIMIENTO PÚBLICO MUNICIPAL	Mantenimiento	12	3	25%	3	25%	0	0%	12	100%	12	100%	0%	0%
2	PORCENTAJE EN EL MANTENIMIENTO A LOS PARQUES Y JARDINES MUNICIPALES	ACCIÓN	12	3	25%	3	25%	0	0%	12	100%	12	100%	0%	0%
3															
4															

ELABORÓ	REVISÓ	AUTORIZÓ
C. MARÍA DEL ROSARIO HERNÁNDEZ ZAMORA DÉCIMO REGIDOR	C. MARÍA DEL ROSARIO HERNÁNDEZ ZAMORA DÉCIMO REGIDOR	LIC. ALEX JUNIOR LIMA LIMA TITULAR
Nombre, Firma y Cargo	Nombre, Firma y Cargo	Nombre, Firma y Cargo

DE LA DEPENDENCIA GENERAL
TITULAR
DÉCIMA REGIDURÍA

TITULAR DE LA UIPPE O SU EQUIVALENTE

Ayuntamiento Constitucional 2019 2021
Tepetlixpa
Armando y Transformando Juntos
DIRECCIÓN DE PLANEACIÓN, CONTROL Y SEGUIMIENTO MUNICIPAL

SISTEMA DE COORDINACIÓN HACENDARIA DEL ESTADO DE MÉXICO CON SUS MUNICIPIOS
MANUAL PARA LA PLANEACIÓN, PROGRAMACIÓN Y PRESUPUESTACIÓN MUNICIPAL 2021

PRESUPUESTO BASADO EN RESULTADOS MUNICIPAL

PbRM-08c	Avance trimestral de Metas de Actividad por Proyecto

	(Clave)	Denominación
Programa Presupuestario:	02020601	MODERNIZACIÓN DE LOS SERVICIOS COMUNALES
Proyecto:	020206010301	COORDINACIÓN PARA LA CONSERVACIÓN DE PARQUES Y JARDINES
Dependencia General:	H00	SERVICIOS PÚBLICOS
Dependencia Auxiliar:	128	PARQUES Y JARDINES

PRINCIPALES ACCIONES				AVANCE DEL TERCER TRIMESTRE DE METAS DE ACTIVIDAD						AVANCE ACUMULADO ANUAL DE METAS DE ACTIVIDAD					
ID	Nombre de meta de actividad	Programación Anual		Programada		Alcanzada		Variación		Programada		Alcanzada		Variación	
		Unidad de medida	Programada 2021	Meta	%	Meta	%	Meta	%	Meta	%	Meta	%	Meta	%
1	PORCENTAJE DE VARIACIÓN EN EL MANTENIMIENTO A LOS CENTROS DE ESPARCIMIENTO PÚBLICO MUNICIPAL	Mantenimiento	12	3	25%	3	25%	0	0%	12	100%	12	100%	0%	0%
2	PORCENTAJE EN EL MANTENIMIENTO A LOS PARQUES Y JARDINES MUNICIPALES	ACCIÓN	12	3	25%	3	25%	0	0%	12	100%	12	100%	0%	0%
3															
4															

ELABORÓ	REVISÓ	AUTORIZÓ
	DE LA DEPENDENCIA GENERAL	TITULAR DE LA UIPPE O SU EQUIVALENTE
C. MARÍA DEL ROSARIO HERNÁNDEZ ZAMORA DÉCIMO REGIDOR	C. MARÍA DEL ROSARIO HERNÁNDEZ ZAMORA DÉCIMO REGIDOR	LIC. ALEX [illegible] LIMA TITULAR DE LA UIPPE
Nombre, Firma y Cargo	Nombre, Firma y Cargo	Nombre, Firma y Cargo

Ayuntamiento Constitucional 2019 - 2021
Tepetlixpa
Armando y Transformando Juntos
DÉCIMA REGIDURÍA

Ayuntamiento Constitucional 2019 - 2021
Tepetlixpa
Armando y Transformando Juntos
DIRECCIÓN DE PLANEACIÓN, CONTROL Y SEGUIMIENTO MUNICIPAL

SISTEMA DE COORDINACIÓN HACENDARIA DEL ESTADO DE MÉXICO CON SUS MUNICIPIOS
MANUAL PARA LA PLANEACIÓN, PROGRAMACIÓN Y PRESUPUESTACIÓN MUNICIPAL 2021

PRESUPUESTO BASADO EN RESULTADOS MUNICIPAL

PbRM-08c	Avance trimestral de Metas de Actividad por Proyecto

	(Clave)	Denominación
Programa Presupuestario:	01030101	CONDUCCIÓN DE LAS POLÍTICAS GENERALES DE GOBIERNO
Proyecto:	010301010201	AUDIENCIA PÚBLICA Y CONSULTA POPULAR
Dependencia General:	D00	SECRETARIA DEL AYUNTAMIENTO
Dependencia Auxiliar:	100	SECRETARIA PARTICULAR

PRINCIPALES ACCIONES				AVANCE DEL CUARTO TRIMESTRE DE METAS DE ACTIVIDAD						AVANCE ACUMULADO ANUAL DE METAS DE ACTIVIDAD					
ID	Nombre de meta de actividad	Programación Anual		Programada		Alcanzada		Variación		Programada		Alcanzada		Variación	
		Unidad de medida	Programada 2021	Meta	%	Meta	%	Meta	%	Meta	%	Meta	%	Meta	%
1	PUBLICACIONES	PUBLICACIÓN	4	0	0%	0	0%	0	0%	4	100%	4	100%	0	0%
2	LIBERACIÓN DE SERVICIO SOCIAL	LIBERACIÓN	4	1	25%	1	25%	0	0%	4	100%	4	100%	0	0%
3	CARTILLAS DEL SERVICIO MILITAR	RECLUTAMIENTO	150	150	100%	150	100%	0	0%	150	100%	150	100%	0	0%
4	EXPEDICIÓN DE CONSTANCIAS	EXPEDICIÓN	1200	150	10%	150	10%	0	0%	1200	100%	1200	100%	0	0%
5	SESIONES DE CABILDO	SESIÓN	40	4	10%	4	10%	0	0%	40	100%	40	100%	0	0%

Total	

ELABORÓ	REVISO	AUTORIZO
MTRO. EN EDUCACIÓN CÁNDIDO MARTÍNEZ MARTÍNEZ SECRETARIO DEL AYUNTAMIENTO	TITULAR DE LA DEPENDENCIA GENERAL MTRO. EN EDUCACIÓN CÁNDIDO MARTÍNEZ MARTÍNEZ SECRETARIO DEL AYUNTAMIENTO	TITULAR DE LA UIPPE O SU EQUIVALENTE LIC. [illegible] JUNIOR LUNA LIMA TITULAR DE LA UIPPE
Nombre, Firma y Cargo	Nombre, Firma y Cargo	Nombre, Firma y Cargo

SECRETARÍA DEL AYUNTAMIENTO

DIRECCIÓN DE PLANEACIÓN, CONTROL Y SEGUIMIENTO MUNICIPAL

SISTEMA DE COORDINACIÓN HACENDARIA DEL ESTADO DE MÉXICO CON SUS MUNICIPIOS
MANUAL PARA LA PLANEACIÓN, PROGRAMACIÓN Y PRESUPUESTACIÓN MUNICIPAL 2021

PRESUPUESTO BASADO EN RESULTADOS MUNICIPAL

PbRM-08c	Avance trimestral de Metas de Actividad por Proyecto

	(Clave)	Denominación
Programa Presupuestario:	01030101	CONDUCCIÓN DE LAS POLÍTICAS GENERALES DE GOBIERNO
Proyecto:	010301010201	AUDIENCIA PÚBLICA Y CONSULTA POPULAR
Dependencia General:	D00	SECRETARIA DEL AYUNTAMIENTO
Dependencia Auxiliar:	100	SECRETARIA PARTICULAR

PRINCIPALES ACCIONES				AVANCE DEL CUARTO TRIMESTRE DE METAS DE ACTIVIDAD						AVANCE ACUMULADO ANUAL DE METAS DE ACTIVIDAD					
ID	Nombre de meta de actividad	Programación Anual		Programada		Alcanzada		Variación		Programada		Alcanzada		Variación	
		Unidad de medida	Programada 2021	Meta	%	Meta	%	Meta	%	Meta	%	Meta	%	Meta	%
6	SESIONES DE ARCHIVO MUNICIPAL	REUNIÓN	3	0	0%	0	0%	0	0%	3	100%	3	100%	0	0%
7	REUNIONES DE SIPINNA	REUNIÓN	3	0	0%	0	0%	0	0%	3	100%	3	100%	0	0%
8	REUNIONES COPACI'S	REUNIÓN	2	0	0%	0	0%	0	0%	2	100%	1	50%	1	50%
9	REUNIONES BIBLIOTECAS	REUNIÓN	1	0	0%	0	0%	0	0%	1	100%	1	100%	0	0%
10	APOYO ADMINISTRATIVO BIBLIOTECAS	APOYO	2	0	0%	0	0%	0	0%	2	100%	2	100%	0	0%

SISTEMA DE COORDINACIÓN HACENDARIA DEL ESTADO DE MÉXICO CON SUS MUNICIPIOS
MANUAL PARA LA PLANEACIÓN, PROGRAMACIÓN Y PRESUPUESTACIÓN MUNICIPAL 2021

PRESUPUESTO BASADO EN RESULTADOS MUNICIPAL

PbRM-08c	Avance trimestral de Metas de Actividad por Proyecto

	(Clave)	Denominación
Programa Presupuestario:	01030101	CONDUCCIÓN DE LAS POLÍTICAS GENERALES DE GOBIERNO
Proyecto:	010301010201	AUDIENCIA PÚBLICA Y CONSULTA POPULAR
Dependencia General:	D00	SECRETARIA DEL AYUNTAMIENTO
Dependencia Auxiliar:	100	SECRETARIA PARTICULAR

PRINCIPALES ACCIONES				AVANCE DEL CUARTO TRIMESTRE DE METAS DE ACTIVIDAD						AVANCE ACUMULADO ANUAL DE METAS DE ACTIVIDAD					
		Programación Anual		Programada		Alcanzada		Variación		Programada		Alcanzada		Variación	
ID	Nombre de meta de actividad	Unidad de medida	Programada 2021	Meta	%	Meta	%	Meta	%	Meta	%	Meta	%	Meta	%
11	SUPERVISIÓN BIBLIOTECAS	SUPERVISIÓN	1	0	0%	0	0%	0	0%	1	100%	1	100%	0	0%

Total	

ELABORÓ
MTRO. EN EDUCACIÓN CANDIBO MARTÍNEZ MARTÍNEZ SECRETARIO DEL AYUNTAMIENTO
Nombre, Firma y Cargo

REVISÓ TITULAR DE LA DEPENDENCIA GENERAL
MTRO. EN EDUCACIÓN CANDIDO MARTÍNEZ MARTÍNEZ SECRETARIO DEL AYUNTAMIENTO
Nombre, Firma y Cargo

SECRETARÍA DEL AYUNTAMIENTO

AUTORIZO TITULAR DE LA UIPPE O SU EQUIVALENTE
LIC. ALEX JUNIOR TIMAN MA TITULAR DE LA UIPPE
Nombre, Firma y Cargo

DIRECCIÓN DE PLANEACIÓN, CONTROL Y SEGUIMIENTO MUNICIPAL

SISTEMA DE COORDINACIÓN HACENDARIA DEL ESTADO DE MÉXICO CON SUS MUNICIPIOS
MANUAL PARA LA PLANEACIÓN, PROGRAMACIÓN Y PRESUPUESTACIÓN MUNICIPAL 2021

PRESUPUESTO BASADO EN RESULTADOS MUNICIPAL

PbRM-08c	Avance trimestral de Metas de Actividad por Proyecto

UNIDAD DE INFORMACIÓN, PLANEACIÓN, PROGRAMACIÓN Y EVALUACIÓN
Tepetlixpa
09 DIC 2021
3:60
RECIBIDO

	(Clave)	Denominación
Programa Presupuestario:	01050206	Consolidación de la administración pública de resultados
Proyecto:	010502060301	Control del patrimonio y normatividad
Dependencia General:	D00	Secretaría del Ayuntamiento
Dependencia Auxiliar:	114	Control Patrimonial

PRINCIPALES ACCIONES				AVANCE DEL CUARTO TRIMESTRE DE METAS DE ACTIVIDAD						AVANCE ACUMULADO ANUAL DE METAS DE ACTIVIDAD					
ID	Nombre de meta de actividad	Programación Anual		Programada		Alcanzada		Variación		Programada		Alcanzada		Variación	
		Unidad de medida	Programada 2021	Meta	%	Meta	%	Meta	%	Meta	%	Meta	%	Meta	%
1	Actualización del Inventario General de Bienes Muebles	Actualización	12	3	25%	3	25%	0	0%	12	100%	12	100%	0	0%
2	Control del Inventario general de bienes muebles e inmuebles	Control	12	3	25%	3	25%	0	0	12	100%	12	100%	0	0
3	Actualización del Inventario General de Bienes Inmuebles	Actualización	12	3	25%	3	25%	0	0	12	100%	12	100%	0	0
4	Depuración del inventario general de bienes muebles	depuración	2	0	0%	0	0%	0	0	2	100%	2	100%	0	0
5	Depuración del inventario general de bienes inmuebles	depuración	1	0	0%	0	0%	0	0	1	100	1	100%	0	0

Total	

ELABORÓ
C. ALMA DELIA ESTRADA SEVERIANO ENCARGADA DEL CONTROL PATRIMONIAL
Nombre, Firma y Cargo

REVISÓ TITULAR DE LA DEPENDENCIA GENERAL
M. EN E. CÁNDIDO MARTÍNEZ MARTÍNEZ SECRETARIO DEL AYUNTAMIENTO
Nombre, Firma y Cargo

AUTORIZÓ TITULAR DE LA UIPPE O SU EQUIVALENTE
LIC. ALEX JUNIOR LIMA LIMA TITULAR DE LA UIPPE
Nombre, Firma y Cargo

Tepetlixpa
Armando y Transformando Juntos
DIRECCIÓN DE PLANEACIÓN, CONTROL Y SEGUIMIENTO MUNICIPAL

CONTROL PATRIMONIAL
EVIDENCIAS
CUARTO TRIMESTRE

ACTIVIDAD 1.- ACTUALIZACIÓN DEL INVENTARIO GENERAL DE BIENES MUEBLES
CONSISTE EN REGISTRAR TODOS LO MOVIMIENTOS POR ALTA O BAJA DE LOS BIENES MUEBLES PROPIEDAD DEL AYUNTAMIENTO.

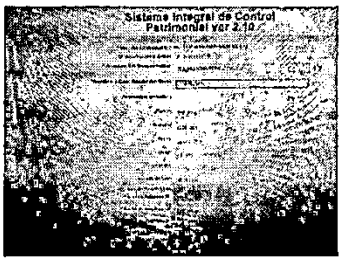

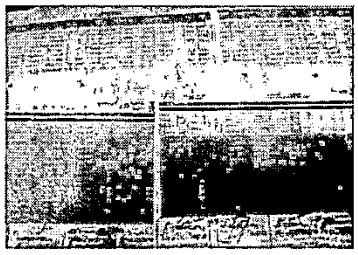

ACTIVIDAD 2.- CONTROL DEL INVENTARIO DE BIENES MUEBLES E INMUEBLES
CONSISTE EN MANTENER UN ADECUADO CONTROL Y VIGILANCIA DE LOS BIENES MUEBLES E INMUEBLES PROPIEDAD DEL AYUNTAMIENTO, ESTO ES MEDIANTE LA VERIFICACIÓN FÍSICA DE LOS BIENES Y LAS SESIONES DEL COMITÉ.





ACTIVIDAD 3.- ACTUALIZACIÓN DEL INVENTARIO GENERAL DE BIENES INMUEBLES.
CONSISTE EN REGISTRAR TODOS LOS MOVIMIENTOS POR ALTA O BAJA DE LOS BIENES INMUEBLES PROPIEDAD DEL AYUNTAMIENTO.

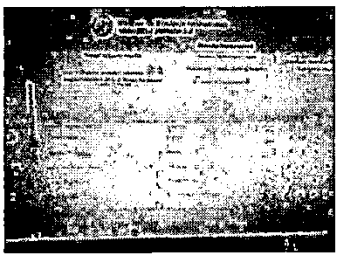

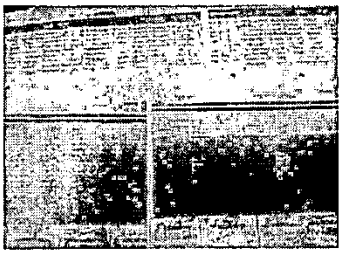

ACTIVIDAD 4.- DEPURACIÓN DEL INVENTARIO GENERAL DE BIENES MUEBLES
CONSISTE EN VERIFICAR MEDIANTE UNA INSPECCIÓN FÍSICA EL ESTADO EN QUE SE ENCUENTRAN LOS BIENES MUEBLES PROPIEDAD DEL AYUNTAMIENTO, DETERMINAR LOS PROCEDIMIENTOS VIABLES PARA LA BAJA DE AQUELLOS BIENES MUEBLES QUE SE ENCUENTRAN OBSOLETOS O INSERVIBLES, ESTO MEDIANTE LAS SESIONES DE COMITÉ, PARA POSTERIORMENTE SER RESUELTO POR EL CABILDO.



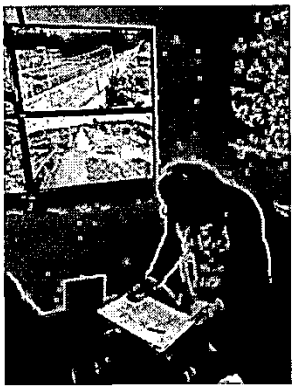

ACTIVIDAD 5.- DEPURACIÓN DEL INVENTARIO GENERAL DE BIENES INMUEBLES.
CONSISTE EN VERIFICAR MEDIANTE LA INSPECCIÓN FÍSICA EL ESTADO EN QUE SE ENCUENTRAN LOS BIENES INMUEBLES PROPIEDAD DEL AYUNTAMIENTO, VERIFICAR LOS REGISTROS Y EN SU CASO REALIZAR MEDIANTE SESIÓN DE COMITÉ, LOS ACUERDOS NECESARIOS PARA QUE LA INFORMACIÓN DE ESTOS BIENES SE ENCUENTRE COMPLETA.

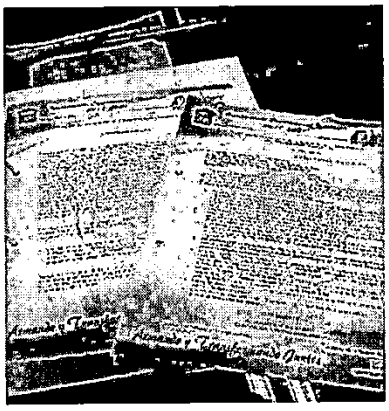

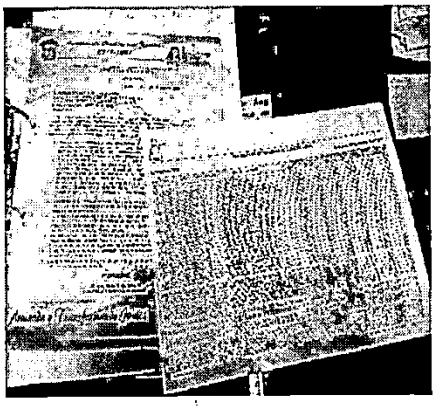

ELABORÓ

C. ALMA DELIA ESTRADA SEVERIANO
ENCARGADA DEL CONTROL PATRIMONIAL

Ayuntamiento Constitucional 2019 - 2021
Tepetixpa
Arquitecto Fernando Pantes
CONTROL PATRIMONIAL

SISTEMA DE COORDINACIÓN HACENDARIA DEL ESTADO DE MÉXICO CON SUS MUNICIPIOS
MANUAL PARA LA PLANEACIÓN, PROGRAMACIÓN Y PRESUPUESTACIÓN MUNICIPAL 2021

PRESUPUESTO BASADO EN RESULTADOS MUNICIPAL

PbRM-08c	Avance trimestral de Metas de Actividad por Proyecto

UNIDAD DE INFORMACIÓN, PLANEACIÓN, PROGRAMACIÓN Y EVALUACIÓN
09 DIC 2021
12:52 PM

	(Clave)	Denominación
Programa Presupuestario:	01030801	POLITICA TERRITORIAL
Proyecto:	010308010201	PLANEACIÓN INTEGRAL Y CONCERTADA
Dependencia General:	F00	DESARROLLO URBANO Y OBRAS PÚBLICAS
Dependencia Auxiliar:	123	DESARROLLO URBANO

PRINCIPALES ACCIONES				AVANCE DEL CUARTO TRIMESTRE DE METAS DE ACTIVIDAD						AVANCE ACUMULADO ANUAL DE METAS DE ACTIVIDAD					
ID	Nombre de meta de actividad	Programación Anual		Programada		Alcanzada		Variación		Programada		Alcanzada		Variación	
		Unidad de medida	Programada 2020	Meta	%	Meta	%	Meta	%	Meta	%	Meta	%	Meta	%
1	MANTENIMIENTOS EN CALLES, GUARNICIONES Y BANQUETAS	CALLES	30	7	23%	7	23%	0	0%	30	100%	30	100%	0	0%
2	MANTENIMIENTOS EN PLAZAS CIVICAS Y JARDINES	PORCENTUAL	3	0	0%	0	0%	0	0%	3	100%	3	100%	0	0%
3	MANTENIMIENTOS EN EDIFICACIONES URBANAS	EDIFICIOS	4	1	25%	1	25%	0	0%	4	100%	4	100%	0	0%
4	REGULARIZACIÓN DE ASENTAMIENTOS HUMANOS	EXPEDICIÓN	20	5	25%	5	25%	0	0%	20	100%	20	100%	0	0%
5	GESTIÓN DE ACTUALIZACIÓN PARCIAL DEL PLAN MUNICIPAL DE DESARROLLO URBANO.	GESTIÓN	1	0	0%	0	0%	0	0%	1	100%	1	100%	0	0%

Total	

ELABORÓ	REVISÓ	AUTORIZÓ
	TITULAR DE LA DEPENDENCIA GENERAL	TITULAR DE LA UIPPE O SU EQUIVALENTE
C. MIRIAM MARTÍNEZ RAMÍREZ SECRETARIA DE LA DIRECCIÓN DE DESARROLLO URBANO	C. JORGE JESÚS GALICIA GALVÁN JEFE DE DESARROLLO URBANO	LIC. ALEX JUNIOR LIMA LIMA DIRECTOR DE PLANEACIÓN, CONTROL Y SEGUIMIENTO MUNICIPAL
Nombre, Firma y Cargo	Nombre, Firma y Cargo	Nombre, Firma y Cargo

DIRECCIÓN DE PLANEACIÓN, CONTROL Y SEGUIMIENTO MUNICIPAL

JEFATURA DE DESARROLLO URBANO

CUARTO INFORME TRIMESTRAL

N.P.	ACTIVIDADES	DESCRIPCIÓN	COMPROBACIÓN FOTOGRÁFICA
1	MANTENIMIENTOS EN CALLES GUARNICIONES Y BANQUETAS	Se realizaron mantenimientos de limpieza en alcantarillas y de las principales calles y Avenidas de la Cabecera Municipal; como son: Avenida Nacional, Avenida Guerrero, Avenida Lázaro Cárdenas, Avenida Sor Juana Inés de la Cruz, calle Sonora, Pablo Sidar, Avenida 20 de Noviembre, calle puebla, Hidalgo y Prolongación Nacional.	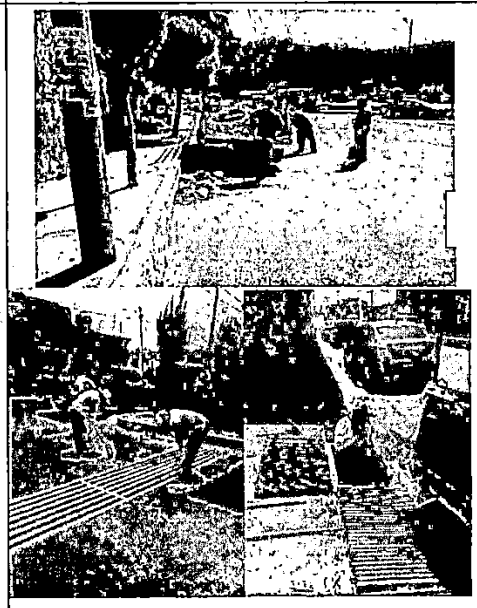
2	MANTENIMIENTOS EN PLAZAS CIVICAS Y JARDINES	Esta actividad se programó para el primero, segundo y tercer trimestre, que del cual se cumplió y se ha dado informe del mismo en tiempo y forma.	

Validó

C. Jorge Jesús Galicia Galván
Jefe de Desarrollo Urbano

Armando y Transformando Juntos
DIRECCIÓN DE DESARROLLO URBANO

JEFATURA DE DESARROLLO URBANO

CUARTO INFORME TRIMESTRAL

N.P.	ACTIVIDAD	DESCRIPCIÓN	COMPROBACIÓN FOTOGRÁFICA
3	MANTENIMIENTOS EN EDIFICACIONES URBANAS	Se llevó a cabo el mantenimiento de limpieza del predio denominado "El cantil" que será destinado para la construcción de las instalaciones de la Universidad Intercultural.	 
4	REGULARIZACIÓN DE ASENTAMIENTOS HUMANOS	Se realizaron los trámites correspondientes a las Regularizaciones de Asentamientos Humanos en base a los recorridos de campo realizadas por el personal de esta Unidad Administrativa y solicitadas por los pobladores, otorgando los trámites de Licencias de Construcción, número oficial y Alineamientos, generando un total de 30 trámites.	 

Validó

Jorge Jesús Galicia Galván
Jefe de Desarrollo Urbano

Av. Morelos No. 10, Tepetlixpa, Edo. de México
597 97 5 01 50

JEFATURA DE DESARROLLO URBANO

CUARTO INFORME TRIMESTRAL

N.P.	ACTIVIDAD	DESCRIPCIÓN	COMPROBACIÓN FOTOGRÁFICA
5	GESTIÓN DE ACTUALIZACIÓN PARCIAL DEL PLAN MUNICIPAL DE DESARROLLO URBANO	Esta actividad se programó en el segundo trimestre que del cual se cumplió y se ha dado informe del mismo en tiempo y forma.	

Ayuntamiento Constitucional 2019 - 2021
Tepetlixpa
Armando y Transformando Juntos
DIRECCIÓN DE DESARROLLO URBANO

Validó

C. Jorge Jesús Galicia Galván
Jefe de Desarrollo Urbano

SISTEMA DE COORDINACIÓN HACENDARIA DEL ESTADO DE MÉXICO CON SUS MUNICIPIOS
MANUAL PARA LA PLANEACIÓN, PROGRAMACIÓN Y PRESUPUESTACIÓN MUNICIPAL 2021

PRESUPUESTO BASADO EN RESULTADOS MUNICIPAL

PbRM-08c	Avance trimestral de Metas de Actividad por Proyecto

	(Clave)	Denominación
Programa Presupuestario:	01030402	SISTEMA ANTICORRUPCIÓN DEL ESTADO DE MÉXICO Y MUNICIPIOS
Proyecto:	010304020201	RESPONSABILIDADES ADMINISTRATIVAS
Dependencia General:	K00	CONTRALORIA
Dependencia Auxiliar:	K00	CONTRALORIA

PRINCIPALES ACCIONES				AVANCE DEL CUARTO TRIMESTRE DE METAS DE ACTIVIDAD						AVANCE ACUMULADO ANUAL DE METAS DE ACTIVIDAD					
ID	Nombre de meta de actividad	Programación Anual		Programada		Alcanzada		Variación		Programada		Alcanzada		Variación	
		Unidad de medida	Programada 2021	Meta	%	Meta	%	Meta	%	Meta	%	Meta	%	Meta	%
1	SUPERVISIÓN DE CONTROL SOBRE EL PERSONAL	SUPERVISIÓN	2	1	50%	1	50%	0	0%	2	100%	2	100%	0	0%
2	SERVIDORES PÚBLICOS OBLIGADOS A PRESENTAR DECLARACIÓN DE SITUACIÓN PATRIMONIAL Y DE INTERESES.	DECLARACIONES	220	0	0%	0	0%	0	0%	220	100%	220	100%	0	0%
3															
4															
5															

Total	

ELABORÓ	REVISÓ	AUTORIZÓ
	TITULAR DE LA DEPENDENCIA GENERAL	TITULAR DE LA UIPPE O SU EQUIVALENTE
LIC. MAURICIO LIMA GARCIA	MTRO. EN ADMON. JORGE ALBERTO GALICIA BURGOS	ING. ALEJANDRO JUNIOR LIMA LIMA
CONTRALOR INTERNO MUNICIPAL	TESORERO MUNICIPAL	TITULAR DE LA UIPPE
Nombre, Firma y Cargo	Nombre, Firma y Cargo	Nombre, Firma y Cargo

Armando y Transformando Juntos
CONTRALORÍA INTERNA MUNICIPAL

Armando y Transformando Juntos
TESORERÍA MUNICIPAL

DIRECCIÓN DE PLANEACIÓN, CONTROL Y SEGUIMIENTO MUNICIPAL

CUARTO TRIMESTRE

- **ACTIVIDAD 1:** SUPERVISIÓN DE CONTROL SOBRE EL PERSONAL

FRECUENCIA DE MEDICIÓN: SEMESTRAL

ESTA ACTIVIDAD SE PROGRAMO PARA REALIZARSE EN EL SEGUNDO Y CUARTO TRIMESTRE. POR LO QUE EN ESTE TRIMESTRE SE LLEVÓ A CABO SUPERVISIÓN SOBRE EL PERSONAL, EN EL QUE SE CORROBORAR QUE REALICEN SUS ACTIVIDADES DE MANERA ADECUADA.



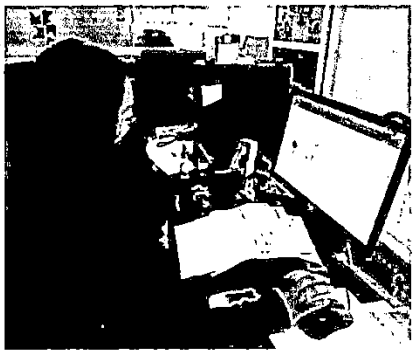



- **ACTIVIDAD 2:** SERVIDORES PÚBLICOS OBLIGADOS A PRESENTAR DECLARACIÓN DE SITUACIÓN PATRIMONIAL Y DE INTERESES.

FRECUENCIA DE MEDICIÓN: SEMESTRAL

SE INFORMA QUE ESTA ACTIVIDAD SE REALIZÓ AL 100% EN EL SEGUNDO TRIMESTRE

ATENTAMENTE:

Ayuntamiento Constitucional 2019 - 2021 Tepetlixpa Armando y Transformando Juntos CONTRALORÍA INTERNA MUNICIPAL

LIC. MAURICIO LIMA GARCIA
CONTRALOR INTERNO MUNICIPAL DE TEPETLIXPA ESTADO DE MÉXICO

Av. Morelos No. 10, Tepetlixpa, Edo. de México
597 97 5 01 50
597 97 5 15 61
www.tepetlixpa.gob.mx

SISTEMA DE COORDINACIÓN HACENDARIA DEL ESTADO DE MÉXICO CON SUS MUNICIPIOS
MANUAL PARA LA PLANEACIÓN, PROGRAMACIÓN Y PRESUPUESTACIÓN MUNICIPAL 2021

PRESUPUESTO BASADO EN RESULTADOS MUNICIPAL

PbRM-08c	Avance trimestral de Metas de Actividad por Proyecto

UNIDAD DE INFORMACIÓN, PLANEACIÓN, PROGRAMACIÓN Y EVALUACIÓN
09 DIC 2021
1:40 pm
RECIBIDO

	(Clave)	Denominación
Programa Presupuestario:	01030401	DESARROLLO DE LA FUNCIÓN PÚBLICA Y ÉTICA EN EL SERVICIO PÚBLICO
Proyecto:	010304010101	FISCALIZACIÓN, CONTROL Y EVALUACIÓN INTERNA DE LA GESTIÓN PÚBLICA
Dependencia General:	K00	CONTRALORIA
Dependencia Auxiliar:	139	CONTROL SOCIAL

PRINCIPALES ACCIONES				AVANCE DEL CUARTO TRIMESTRE DE METAS DE ACTIVIDAD						AVANCE ACUMULADO ANUAL DE METAS DE ACTIVIDAD					
ID	Nombre de meta de actividad	Programación Anual		Programada		Alcanzada		Variación		Programada		Alcanzada		Variación	
		Unidad de medida	Programada 2021	Meta	%	Meta	%	Meta	%	Meta	%	Meta	%	Meta	%
1	INTERVENIR EN LA ACTUALIZACIÓN DEL INVENTARIO GENERAL DE BINES MUEBLES E INMUEBLES DEL AYUNTAMIENTO	Acción	2	1	100%	1	100%	0	0%	2	100%	2	100%	0	0%
2	SESIONES DE CÓMITES DE BIENES	Acción	8	2	25%	2	25%	0	0%	8	100%	8	100%	0	0%
3	CORTES DE CAJA	Acción	4	2	50%	0	0%	0	0%	4	100%	4	100%	0	0%
4	FISCALIZAR EL INGRESO Y EJERCICIO DEL GASTO PÚBLICO Y SU CONGRUENCIA CON EL PRESUPUESTO DE EGRESOS	Acción	4	1	25%	1	25%	0	0%	4	100%	4	100%	0	0%

Total	

ELABORÓ	REVISÓ	AUTORIZÓ
	TITULAR DE LA DEPENDENCIA GENERAL	TITULAR DE LA UIPPE O SU EQUIVALENTE
LIC. MAURICIO LIMA GARCIA	MTRO. EN ADMÓN. JORGE ALBERTO GALICIA BURGOS	LIC. ALEX JUNIOR LIMA LIMA
CONTRALOR INTERNO MUNICIPAL	TESORERO MUNICIPAL	TITULAR DE LA UIPPE
Nombre, Firma y Cargo	Nombre, Firma y Cargo	Nombre, Firma y Cargo

Armando y Transformando Juntos
CONTRALORÍA INTERNA MUNICIPAL

Armando y Transformando Juntos
TESORERÍA MUNICIPAL

Armando y Transformando Juntos
DIRECCIÓN DE PLANEACIÓN, CONTROL Y SEGUIMIENTO MUNICIPAL

"2021. AÑO DE LA CONSUMACIÓN DE LA INDEPENDENCIA Y LA GRANDEZA DE MÉXICO"

CONTRALORÍA INTERNA MUNICIPAL

CUARTO TRIMESTRE

- ACTIVIDAD 1: INTERVENIR EN LA ACTUALIZACIÓN DEL INVENTARIO GENERAL DE BIENES MUEBLES E INMUEBLES DEL AYUNTAMIENTO.

FRECUENCIA DE MEDICIÓN: ANUAL.

EN ESTE TRIMESTRE SE LLEVÓ A CABO EL SEGUNDO LEVANTAMIENTO DE BIENES MUEBLES

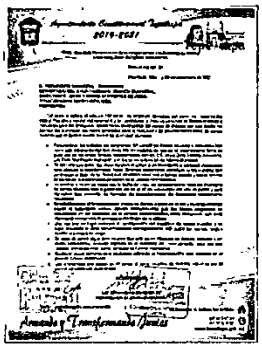





- ACTIVIDAD 2: SESIONES DE COMITES DE BIENES.

FRECUENCIA DE MEDICIÓN: ANUAL.

EN ESTE TRIMESTRE SE LLEVÓ A CABO LA SESIÓN DEL COMITÉ DE BIENES EN DONDE SE ANALIZO Y AUTORIZO EL CALENDARIO DEL SEGUNDO LEVANTAMIENTO DE INVENTARIO.

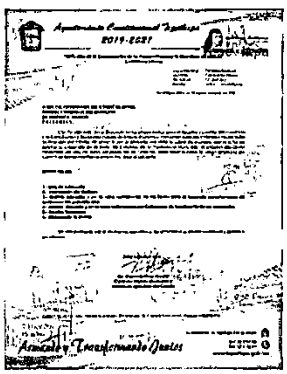





- ACTIVIDAD 3: CORTES DE CAJA

FRECUENCIA DE MEDICIÓN: ANUAL.

EN ESTE TRIMESTRE SE LLEVARON A CABO DOS CORTES DE CAJA EN EL ÁREA DE TESORERÍA PARA CORROBORAR LOS INGRESOS A CAJA.

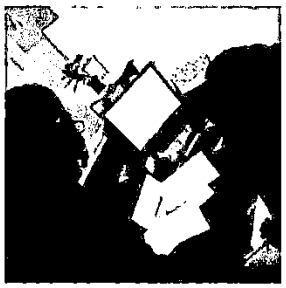



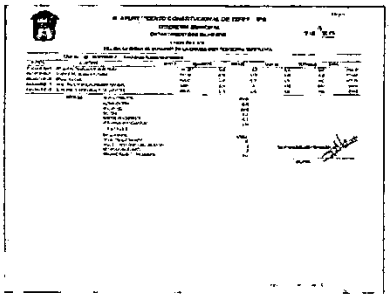

- ACTIVIDAD 4: FISACALIZAR EL INGRESO Y EJERCICIO DEL GASTO PÚBLICO Y SU CONGRUENCIA CON EL PRESUPUESTO DE EGRESOS

FRECUENCIA DE MEDICIÓN: ANUAL.

ESTA ACTIVIDAD SE PROGRAMO PARA REALIZARSE EN EL PRIMER, SEGUNDO, TERCERO Y CUARTO TRIMESTRE. POR LO QUE EN COORDINACIÓN CON LA JEFATURA DE INGRESOS DEL AREA DE TESORERIA SE LLEVO ACABO LA FISCALIZACIÓN DEL INGRESOS. ASÍ MISMO SE DÍO TRAMITE Y SEGUIMIENTO A OFICIOS DIRIGIDOS POR EL ORGANO SUPERIOR DE FISCACILACIÓN DEL ESTADO DE MÉXICO (OSFEM) EN RELACIÓN A LA CUENTA PÚBLICA.





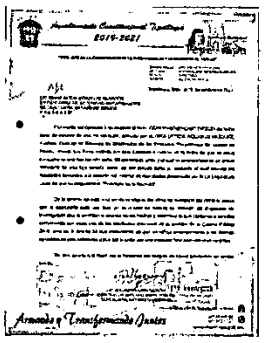

ATENTAMENTE

LIC. MAURICIO LIMA GARCIA
CONTRALOR INTERNO MUNICIPAL DE TEPETLIXPA ESTADO DE MÉXICO

Ayuntamiento Constitucional 2019 - 2021 Tepetlixpa Armando y Transformando Juntos CONTRALORÍA INTERNA MUNICIPAL

Av. Morelos No. 10, Tepetlixpa, Edo. de México
597 97 5 01 50
597 97 5 15 61
www.tepetlixpa.gob.mx

SISTEMA DE COORDINACIÓN HACENDARIA DEL ESTADO DE MÉXICO CON SUS MUNICIPIOS
MANUAL PARA LA PLANEACIÓN, PROGRAMACIÓN Y PRESUPUESTACIÓN MUNICIPAL 2021

PRESUPUESTO BASADO EN RESULTADOS MUNICIPAL

PbRM-08c	Avance trimestral de Metas de Actividad por Proyecto

	(Clave)	Denominación
Programa Presupuestario:	01030401	DESARROLLO DE LA FUNCIÓN PÚBLICA Y ETICA EN EL SERVICIO PUBLICO
	010304010102	PARTICIPACIÓN SOCIAL EN LA FORMULACIÓN, SEGUIMIENTO, CONTROL Y EVALUACIÓN INTERNA DE OBRAS, PROGRAMAS Y SERVICIOS PÚBLICOS
po	K00	CONTRALORIA
Dependencia Auxiliar:	139	CONTROL SOCIAL

PRINCIPALES ACCIONES				AVANCE DEL CUARTO TRIMESTRE DE METAS DE ACTIVIDAD						AVANCE ACUMULADO ANUAL DE METAS DE ACTIVIDAD					
ID	Nombre de meta de actividad	Programación Anual		Programada		Alcanzada		Variación		Programada		Alcanzada		Variación	
		Unidad de medida	Programada 2021	Meta	%	Meta	%	Meta	%	Meta	%	Meta	%	Meta	%
1	INSPECCIÓN DE OBRAS PÚBLICAS EN PROCESO	ACCIÓN	30	10	33%	15	33%	0	0%	30	100%	30	100%	0	0%
2	INSPECCIÓN DE PROGRAMAS SOCIALES	ACCIÓN	15	2	13%	2	13%	0	0%	15	100%	15	100%	0	0%
3	CONFORMACIÓN DE COCICOVI DE OBRA PÚBLICA	ACCIÓN	30	10	33%	10	33%	0	0%	30	100%	30	100%	0	0%
4	CONFORMACIÓN DE COCICOVI DE PROGRAMAS SOCIALES	ACCIÓN	15	2	13%	3	20%	0	0%	15	100%	3	20%	12	80%
5	ASESORAMIENTO A CONTRALORES SOCIALES DE COCICOVI	ACCIÓN	135	36	27%	36	27%	0	0%	135	100%	135	100%	0	0%

Total	

ELABORÓ	REVISÓ	AUTORIZÓ
TITULAR DE LA DEPENDENCIA GENERAL		TITULAR DE LA UIPPE O SU EQUIVALENTE
LIC. MAURICIO LIMA GARCIA	MTRO. EN ADMON. JORSE ALBERTO GALICIA BURGOS	LIC. ALEX JUNIOR LIMA LIMA
CONTRALOR INTERNO MUNICIPAL	TESORERO MUNICIPAL	TITULAR DE LA UIPPE
Nombre, Firma y Cargo	Nombre, Firma y Cargo	Nombre, Firma y Cargo

Armando y Transformando Juntos
CONTRALORÍA INTERNA MUNICIPAL

Armando y Transformando Juntos
TESORERÍA MUNICIPAL

Armando y Transformando Juntos
DIRECCIÓN DE PLANEACIÓN, CONTROL Y SEGUIMIENTO MUNICIPAL

"2021. AÑO DE LA CONSUMACIÓN DE LA INDEPENDENCIA Y LA GRANDEZA DE MÉXICO"

CONTRALORÍA INTERNA MUNICIPAL

CUARTO TRIMESTRE

- **ACTIVIDAD 1:** INSPECCIÓN DE OBRAS PÚBLICAS EN PROCESO

FRECUENCIA DE MEDICIÓN: TRIMESTRAL

ESTA ACTIVIDAD SE PROGRAMO PARA REALIZARSE EN EL SEGUNDO, TERCERO Y CUARTO TRIMESTRE. SE LLEVO A CABO LA SUPERVICION DE DIFERENTES OBRAS, ACOMPAÑADOS DE LA PROMOTORA DE LA CONTRALORIA DEL ESTADO, PERSONAL DE OBRAS PÚBLICAS, INTEGRANTES DE COMITÉ DE CADA UNA DE LAS OBRAS Y PERSONAL DE CONTRALORIA INTERNA.





- **ACTIVIDAD 2:** INSPECCIÓN DE PROGRAMAS SOCIAL

FRECUENCIA DE MEDICIÓN: TRIMESTRAL

ESTA ACTIVIDAD SE PROGRAMO PARA REALIZARSE EN EL SEGUNDO, TERCERO Y CUARTO TRIMESTRE. AL MOMENTO DE DOTAR A PADRES DE FAMILIA CON LOS DESAYUNOS FRÍOS PARA LOS ALUMNOS QUE SE ENCUENTRAN DADOS DE ALTA EN EL PADRÓN, SE REALIZÓ SUPERVISIÓN PARA CORROBORAR QUE LES FUERAN ENTREGADOS A CADA UNO DE MANERA ADECUADA.





- **ACTIVIDAD 3:** CONFORMACIÓN DE COCICOVI DE OBRA PÚBLICA

FRECUENCIA DE MEDICIÓN: TRIMESTRAL

ESTA ACTIVIDAD SE PROGRAMO PARA REALIZARSE EN EL SEGUNDO, TERCERO Y CUARTO TRIMESTRE. POR LO TANTO EN ESTE TRIMESTRE SE LLEVÓ A CABO LA CONFORMACIÓN DE COCICOVIS EN DIFERENTES OBRAS CORRESPONDIENTES AL EJERCICIO FISCAL 2021.





- **ACTIVIDAD 4:** CONFORMACIÓN DE COCICOVI DE PROGRAMAS SOCIALES

FRECUENCIA DE MEDICIÓN: TRIMESTRAL

ESTA ACTIVIDAD SE PROGRAMO PARA REALIZARSE EN EL SEGUNDO, TERCERO Y CUARTO TRIMESTRE. EN ESTE TRIMESTRE NO SE ALCANZÓ LA META PROGRAMADA, DEBIDO A QUE NO SE HAN CONFORMADO COCICOVIS DE PROGRAMAS SOCIALES, A CAUSA DE LA PANDEMIA POR SARS-2 COVID 19, YA QUE EN LAS ESCUELAS NO SE HA REGRESADO A CLASES PRESENCIALES A UN 100% Y NO ESTÁN PERMITIDAS LAS REUNIONES MASIVAS. POR LO QUE SOLO FUE POSIBLE LA CONFORMACIÓN DE TRES COMITÉS.





➢ **ACTIVIDAD 5:** ASESORAMIENTO A CONTRALORES SOCIALES DE COCICOVI

FRECUENCIA DE MEDICIÓN: TRIMESTRAL

ESTA ACTIVIDAD SE PROGRAMO PARA REALIZARSE EN EL SEGUNDO, TERCERO Y CUARTO TRIMESTRE. POR LO QUE SE ASESORÓ A LOS CONTRALORES SOCIALES QUE CONFORMAN LOS COCICOVIS, RESOLVIENDO DUDAS EN RELACIÓN A LAS FUNCIONES QUE DESARROLLA CADA UNO, ASI MISMO SE ACLARARON ASUNTOS SOBRE LAS ESPECIFICACIONES DEL EXPEDIENTE TÉCNICO CON EL QUE SE DESARROLLÓ CADA OBRA. ASÍ COMO LOS COCICOVIS DE LOS PROGRAMAS SOCIALES.







ATENTAMENTE

LIC. MAURICIO LIMA GARCIA.
CONTRALOR INTERNO MUNICIPAL DE
TEPETLIXPA ESTADO DE MÉXICO.

INTERNA MUNICIPAL

Av. Morelos No. 10, Tepetlixpa, Edo. de México
597 97 5 01 50
597 97 5 15 61
www.tepetlixpa.gob.mx

SISTEMA DE COORDINACIÓN HACENDARIA DEL ESTADO DE MÉXICO CON SUS MUNICIPIOS
MANUAL PARA LA PLANEACIÓN, PROGRAMACIÓN Y PRESUPUESTACIÓN MUNICIPAL 2021

PRESUPUESTO BASADO EN RESULTADOS MUNICIPAL

PbRM-08c	Avance trimestral de Metas de Actividad por Proyecto

UNIDAD DE INFORMACIÓN, PLANEACIÓN, PROGRAMACIÓN Y EVALUACIÓN
09 DIC 2021
3:12
RECIBIDO

	(Clave)	Denominación
Programa Presupuestario:	01070401	COORDINACIÓN INTERGUBERNAMENTAL PARA LA SEGURIDAD PÚBLICA
Proyecto:	010704010101	ACCIONES DEL PROGRAMA NACIONAL DE SEGURIDAD PÚBLICA
Dependencia General:	Q00	SEGURIDAD PÚBLICA Y TRÁNSITO
Dependencia Auxiliar:	159	SECRETARÍA TÉCNICA DE SEGURIDAD PÚBLICA

PRINCIPALES ACCIONES				AVANCE DEL CUARTO TRIMESTRE DE METAS DE ACTIVIDAD						AVANCE ACUMULADO ANUAL DE METAS DE ACTIVIDAD					
ID	Nombre de meta de actividad	Programación Anual		Programada		Alcanzada		Variación		Programada		Alcanzada		Variación	
		Unidad de medida	Programada 2021	Meta	%	Meta	%	Meta	%	Meta	%	Meta	%	Meta	%
1	CONSEJOS MUNICIPALES DE SEGURIDAD PÚBLICA	CONSEJOS	7	0	0%	3	43%	0	0%	7	100%	7	100%	0	0%
2	CUMPLIMIENTO DE ACUERDOS DEL CONSEJO INTERMUNICIPAL DE SEGURIDAD PÚBLICA.	ACUERDOS	10	2	20%	3	30%	0	0%	10	100%	10	100%	0	0%
3	APLICACIÓN DE LOS EXÁMENES DE CONTROL DE CONFIANZA	EVALUACIONES	6	6	100%	5	83%	1	17%	6	100%	5	83%	1	17%
4	ACTUALIZACIÓN DE CONVENIO PARA LA APLICACIÓN DE EXÁMENES DE CONTROL DE CONFIANZA	CONVENIO	1	0	0%	0	0%	0	0%	1	100%	1	100%	0	0%
5															

Total	

ELABORÓ
DANIEL ISAAC FLORES DE LA CRUZ SECRETARIO TÉCNICO DE SEGURIDAD PÚBLICA
Nombre, Firma y Cargo

REVISÓ TITULAR DE LA DEPENDENCIA GENERAL
HERIBERTO RAMÍREZ DE LA ROSA DIRECOR DE SEGURIDAD PÚBLICA Y VIALIDAD
Nombre, Firma y Cargo

AUTORIZÓ TITULAR DE LA UIPPE O SU EQUIVALENTE
LIC. ALEX JUNIOR LIMA LIMA TITULAR DE LA UIPPE
Nombre, Firma y Cargo

SISTEMA DE COORDINACIÓN HACENDARIA DEL ESTADO DE MÉXICO CON SUS MUNICIPIOS
MANUAL PARA LA PLANEACIÓN, PROGRAMACIÓN Y PRESUPUESTACIÓN MUNICIPAL 2021

PRESUPUESTO BASADO EN RESULTADOS MUNICIPAL

			(Clave)	Denominación
PbRM-08c	Avance trimestral de Metas de Actividad por Proyecto	Programa Presupuestario:	01070101	SEGURIDAD PÚBLICA
		Proyecto:	010701010101	OPERACIÓN Y VIGILANCIA PARA LA SEGURIDAD Y PREVENCIÓN DEL DELITO
		Dependencia General:	Q00	SEGURIDAD PUBLICA Y TRANSITO
		Dependencia Auxiliar:	104	SEGURIDAD PUBLICA

UNIDAD DE INFORMACIÓN, PLANEACIÓN, PROGRAMACIÓN Y EVALUACIÓN
Tepetlixpa
09 DIC 2021
3:07 pm

PRINCIPALES ACCIONES				AVANCE DEL CUARTO TRIMESTRE DE METAS DE ACTIVIDAD						AVANCE ACUMULADO ANUAL DE METAS DE ACTIVIDAD					
ID	Nombre de meta de actividad	Programación Anual		Programada		Alcanzada		Variación		Programada		Alcanzada		Variación	
		Unidad de medida	Programada 2021	Meta	%	Meta	%	Meta	%	Meta	%	Meta	%	Meta	%
1	ELABORACION DEL DIAGNOSTICO SOBRE LA SITUACION DE LA PREVENCION SOCIAL DE LA VIOLENCIA Y DE LA DELINCUENCIA EN EL MUNICIPIO	DIAGNOSTICO	1	0	0%	0	0%	0	0%	1	100%	1	100%	0	0%
2															
3															

Total	

ELABORÓ	REVISÓ	AUTORIZÓ
TITULAR DE LA DEPENDENCIA GENERAL	TITULAR DE LA DEPENDENCIA GENERAL	TITULAR DE LA UIPPE O SU EQUIVALENTE
COMISARIO HERIBERTO RAMIREZ DE LA ROSA DIRECTOR DE SEGURIDAD PUBLICA Y VIALIDAD	COMISARIO HERIBERTO RAMIREZ DE LA ROSA DIRECTOR DE SEGURIDAD PUBLICA Y VIALIDAD	LIC. ALEX JUNIOR LIMA LIMA TITULAR DE LA UIPPE
Nombre, Firma y Cargo	Nombre, Firma y Cargo	Nombre, Firma y Cargo

Tepetlixpa Armando y Transformando Juntos DIRECCIÓN DE SEGURIDAD PÚBLICA Y VIALIDAD

Tepetlixpa Armando y Transformando Juntos DIRECCIÓN DE SEGURIDAD PÚBLICA Y VIALIDAD

Tepetlixpa Armando y Transformando Juntos DIRECCIÓN DE PLANEACIÓN, CONTROL Y SEGUIMIENTO MUNICIPAL

SISTEMA DE COORDINACIÓN HACENDARIA DEL ESTADO DE MÉXICO CON SUS MUNICIPIOS
MANUAL PARA LA PLANEACIÓN, PROGRAMACIÓN Y PRESUPUESTACIÓN MUNICIPAL 2021

PRESUPUESTO BASADO EN RESULTADOS MUNICIPAL

PbRM-08c	Avance trimestral de Metas de Actividad por Proyecto

UNIDAD DE INFORMACIÓN, PLANEACIÓN, PROGRAMACIÓN Y EVALUACIÓN
09 DIC 2021
3:06

	(Clave)	Denominación
Programa Presupuestario:	01070101	SEGURIDAD PÚBLICA
Proyecto:	010701010102	SISTEMAS DE INFORMACIÓN, COMUNICACIÓN Y TECNOLOGÍAS PARA LA SEGURIDAD PÚBLICA
Dependencia General:	Q00	SEGURIDAD PUBLICA Y TRANSITO
Dependencia Auxiliar:	104	SEGURIDAD PUBLICA

PRINCIPALES ACCIONES				AVANCE DEL CUARTO TRIMESTRE DE METAS DE ACTIVIDAD						AVANCE ACUMULADO ANUAL DE METAS DE ACTIVIDAD					
ID	Nombre de meta de actividad	Programación Anual		Programada		Alcanzada		Variación		Programada		Alcanzada		Variación	
		Unidad de medida	Programada 2021	Meta	%	Meta	%	Meta	%	Meta	%	Meta	%	Meta	%
1	MANTENIMIENTO DE SISTEMAS DE VIDEOVIGILANCIA EN EL MUNICIPIO	CAMARAS	32	0	0%	0	0%	0	0%	32	100%	32	100%	0	0%
2	EVENTOS REPORTADOS POR EL SISTEMA DE VIDEOCÁMARAS	EVENTOS	200	50	25%	50	25%	0	0%	200	100%	200	100%	0	0%
3															

Total	

ELABORÓ
COMISARIO HERIBERTO RAMIREZ DE LA ROSA DIRECTOR DE SEGURIDAD PUBLICA Y VIALIDAD
Nombre, Firma y Cargo

REVISÓ TITULAR DE LA DEPENDENCIA GENERAL
. COMISARIO HERIBERTO RAMIREZ DE LA ROSA DIRECTOR DE SEGURIDAD PUBLICA Y VIALIDAD
Nombre, Firma y Cargo

AUTORIZÓ TITULAR DE LA UIPPE O SU EQUIVALENTE
LIC. ALEX JUNIOR LIMA LIMA TITULAR DE LA UIPPE
Nombre, Firma y Cargo

Ayuntamiento Constitucional 2019 2021 Tepetlixpa Armando y Transformando Juntos
DIRECCIÓN DE SEGURIDAD PÚBLICA Y VIALIDAD

Ayuntamiento Constitucional 2019 2021 Tepetlixpa Armando y Transformando Juntos
DIRECCIÓN DE SEGURIDAD PÚBLICA Y VIALIDAD

Ayuntamiento Constitucional 2019 2021 Tepetlixpa Armando y Transformando Juntos
DIRECCIÓN DE PLANEACIÓN, CONTROL Y SEGUIMIENTO MUNICIPAL

SISTEMA DE COORDINACIÓN HACENDARIA DEL ESTADO DE MÉXICO CON SUS MUNICIPIOS
MANUAL PARA LA PLANEACIÓN, PROGRAMACIÓN Y PRESUPUESTACIÓN MUNICIPAL 2021

PRESUPUESTO BASADO EN RESULTADOS MUNICIPAL

UNIDAD DE INFORMACIÓN, PLANEACIÓN, PROGRAMACIÓN Y EVALUACIÓN
09 DIC 2021
3:05

PbRM-08c	Avance trimestral de Metas de Actividad por Proyecto

	(Clave)	Denominación
Programa Presupuestario:	01070101	SEGURIDAD PÚBLICA
Proyecto:	010701010101	OPERACIÓN Y VIGILANCIA PARA LA SEGURIDAD Y PREVENCIÓN DEL DELITO
Dependencia General:	Q00	SEGURIDAD PÚBLICA Y TRÁNSITO
Dependencia Auxiliar:	104	SEGURIDAD PÚBLICA

PRINCIPALES ACCIONES				AVANCE DEL CUARTO TRIMESTRE DE METAS DE ACTIVIDAD						AVANCE ACUMULADO ANUAL DE METAS DE ACTIVIDAD					
ID	Nombre de meta de actividad	Programación Anual		Programada		Alcanzada		Variación		Programada		Alcanzada		Variación	
		Unidad de medida	Programada 2021	Meta	%	Meta	%	Meta	%	Meta	%	Meta	%	Meta	%
1	RECORRIDOS DE VIGILANCIA	RECORRIDOS	4000	1000	25%	1000	25%	0	0%	4000	100%	4000	100%	0	0%
2	MANTENIMIENTO DE UNIDADES POLICIALES Y ABASTECIMIENTO DE COMBUSTIBLE	MANTENIMIENTO	22	5	23%	5	23%	0	0%	22	100%	22	100%	0	0%
3	OPERATIVOS DE SEGURIDAD	OPERATIVOS	1000	250	25%	250	25%	0	0%	1000	100%	1000	100%	0	0%
4															

Total	

ELABORÓ
COMISARIO HERIBERTO RAMIREZ DE LA ROSA
DIRECTOR DE SEGURIDAD PUBLICA Y VIALIDAD
Nombre, Firma y Cargo

Tepetlixpa Ayuntamiento Constitucional 2019 - 2021 Armando y Transformando Juntos DIRECCIÓN DE SEGURIDAD PÚBLICA Y VIALIDAD

REVISÓ
TITULAR DE LA DEPENDENCIA GENERAL
COMISARIO HERIBERTO RAMIREZ DE LA ROSA
DIRECTOR DE SEGURIDAD PUBLICA Y VIALIDAD
Nombre, Firma y Cargo

Tepetlixpa Ayuntamiento Constitucional 2019 - 2021 Armando y Transformando Juntos DIRECCIÓN DE SEGURIDAD PÚBLICA Y VIALIDAD

AUTORIZÓ
TITULAR DE LA UIPPE O SU EQUIVALENTE
LIC. ALEX JUNIOR LIMA LIMA
TITULAR DE LA UIPPE
Nombre, Firma y Cargo

Tepetlixpa Ayuntamiento Constitucional 2019 - 2021 Armando y Transformando Juntos DIRECCIÓN DE PLANEACIÓN, CONTROL Y SEGUIMIENTO MUNICIPAL

SISTEMA DE COORDINACIÓN HACENDARIA DEL ESTADO DE MÉXICO CON SUS MUNICIPIOS
MANUAL PARA LA PLANEACIÓN, PROGRAMACIÓN Y PRESUPUESTACIÓN MUNICIPAL 2021

PRESUPUESTO BASADO EN RESULTADOS MUNICIPAL

PbRM-08c	Avance trimestral de Metas de Actividad por Proyecto

UNIDAD DE INFORMACIÓN, PLANEACIÓN, PROGRAMACIÓN Y EVALUACIÓN
09 DIC 2021
3:52
RECIBIDO

	(Clave)	Denominación
Programa Presupuestario:	02010101	GESTIÓN INTEGRAL DE RESIDUOS SÓLIDOS.
Proyecto:	020101010101	MANEJO INTEGRAL DE RESIDUOS SÓLIDOS
Dependencia General:	H00	SERVICIOS PÚBLICOS.
Dependencia Auxiliar:	126	LIMPIA.

PRINCIPALES ACCIONES				AVANCE DEL CUARTO TRIMESTRE DE METAS DE ACTIVIDAD						AVANCE ACUMULADO ANUAL DE METAS DE ACTIVIDAD					
ID	Nombre de meta de actividad	Programación Anual		Programada		Alcanzada		Variación		Programada		Alcanzada		Variación	
		Unidad de medida	Programada 2021	Meta	%	Meta	%	Meta	%	Meta	%	Meta	%	Meta	%
1	RECOLECCIÓN DE RESIDUOS SÓLIDOS.	RECOLECCIÓN	6336	1584	25%	1584	25%	0	0%	6336	100%	6336	100%	0	0%
2	LLEVAR ACABO JORNADAS DE LIMPIA	JORNADAS	16	4	25%	4	25%	0	0%	16	100%	16	100%	0	0%
3	ATENDER SOLICITUDES PARA LA PRESTACIÓN DE SERVICIOS DE LIMPIA	SOLICITUDES	40	10	25%	10	25%	0	0%	40	100%	40	100%	0	0%
4	PRESTACIÓN DE SERVICIOS DE LIMPIA EN INSTITUCIONES EDUCATIVAS	SERVICIOS	20	5	25%	5	25%	0	0%	20	100%	20	100%	0	0%
5	CAPACITACIÓN CON PERSONAL ADECUADO PARA LA SEPARACIÓN DE RESIDUOS SÓLIDOS PRESENCIAL.	CAPACITACIÓN	1	0	0%	1	100%	0	0%	1	100%	1	100%	0	0%
6	PLATICA PARA EVITAR LA QUEMA DE RESIDUOS SÓLIDOS Y PROVOCAR GASES TOXICOS.	PLATICA	1	0	0%	1	100%	0	0%	1	100%	1	100%	0	0%
									Total						

ELABORÓ	REVISÓ	AUTORIZÓ
	TITULAR DE LA DEPENDENCIA GENERAL	TITULAR DE LA UIPPE O SU EQUIVALENTE
C. ARELY VIANEY RIOS LIMA SECRETARIA DE SERVICIOS PÚBLICOS	C. PABLO BUENDÍA MARÍNEZ DIRECTOR DE SERVICIOS PÚBLICOS	LIC. ALEX JUNIOR LIMA LIMA TITULAR DE LA UIPPE
Nombre, Firma y Cargo	Nombre, Firma y Cargo	Nombre, Firma y Cargo

Armando y Transformando Juntos
DIRECCIÓN DE SERVICIOS PÚBLICOS

Ayuntamiento Constitucional 2019 2021
Tepetlixpa
Armando y Transformando Juntos
DIRECCIÓN DE PLANEACIÓN, CONTROL Y SEGUIMIENTO MUNICIPAL

- DIRECCION DE SERVICIOS PÚBLICOS

PROYECTO 1

Actividad 1: **RECOLECCIÓN DE RESIDUOS SÓLIDOS.**

Se lleva a cabo la recolección de residuos sólidos diariamente ya que es servicio prioritario, así mismo Organizar, coordinar, supervisar y evaluar el servicio de la recolección de los desechos sólidos urbanos en Cabecera Municipal y sus delegaciones con el apoyo de choferes y ayudantes generales, ya que son los encargados de realizar dicha actividad tanto en Casa habitación, centros comerciales, Mercados, Hospitales y Espacios Públicos.



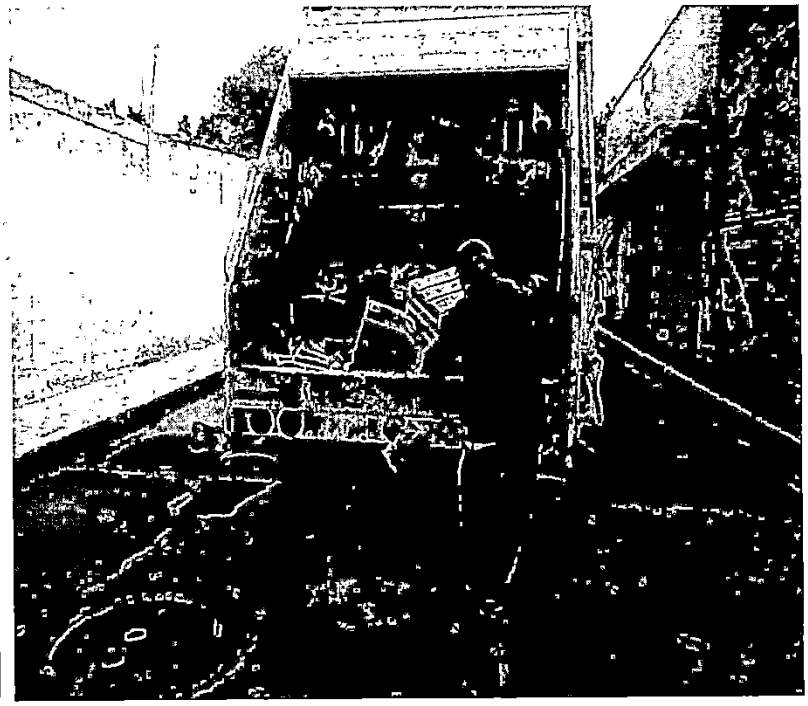

C. PABLO BUENDÍA MARTÍNEZ
DIRECTOR DE SERVICIOS PÚBLICOS. SERVICIOS PUBLICOS

DIRECCION DE SERVICIOS PÚBLICOS

PROYECTO 1

Actividad 2: **LLEVAR ACABO JORNADAS DE LIMPIA.**

Se llevan a cabo diferentes jornadas de limpia en coordinación con personal del ayuntamiento, esto con la finalidad de mantener en óptimas condiciones los espacios públicos municipales y de las delegaciones.



C. PABLO BUENDIA MARTINEZ
DIRECTOR DE SERVICIOS PÚBLICOS

DIRECCIÓN DE SERVICIOS PÚBLICOS

Av. Morelos No. 10, Tepetlixpa, Edo. de México
597 97 5 01 50
597 97 5 15 61
www.tepetlixpa.gob.mx

DIRECCION DE SERVICIOS PÚBLICOS

PROYECTO 1

Actividad 3: **ATENDER SOLICITUDES PARA LA PRESTACIÓN DE SERVICIOS DE LIMPIA.**

Se atienden diferentes solicitudes de prestación de servicios de limpia de la ciudadanía tanto de la cabecera municipal como de las delegaciones, esto con la finalidad de mantener en buenas condiciones las principales vialidades, parques, jardines, centros de salud etc.







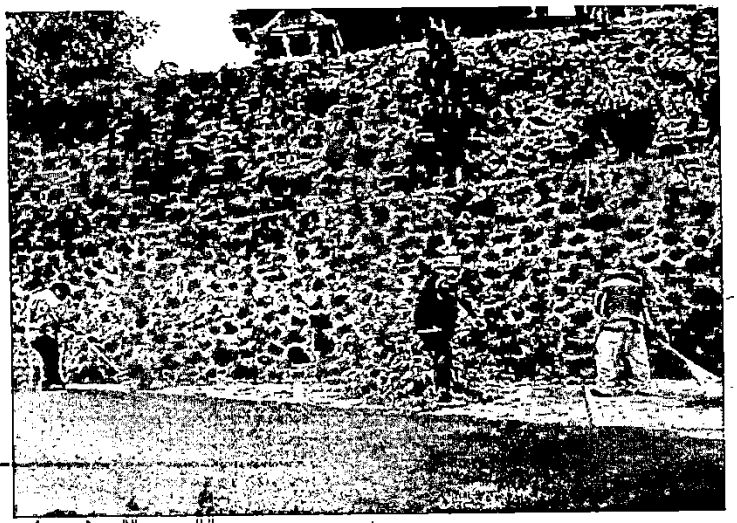

C. PABLO BUENDÍA MARTÍNEZ
DIRECTOR DE SERVICIOS PÚBLICOS

DIRECCIÓN DE SERVICIOS PÚBLICOS

Av. Morelos No. 10, Tepetlixpa, Edo. de México
597 97 5 01 50
597 97 5 15 61
www.tepetlixpa.gob.mx

DIRECCION DE SERVICIOS PÚBLICOS

PROYECTO 1

Actividad 4: **PRESTACION DE SERVICIOS DE LIMPIA EN INSTITUCIONES EDUCATIVAS.**

Se atienden diferentes solicitudes de apoyo para llevar a cabo la prestación de servicios de limpia en las diferentes instituciones educativas, tanto de cabecera municipal como de sus delegaciones esto con la finalidad de mantener las instituciones educativas en óptimas condiciones y así mismo salvaguardar la integridad de los alumnos que en ellas asisten.

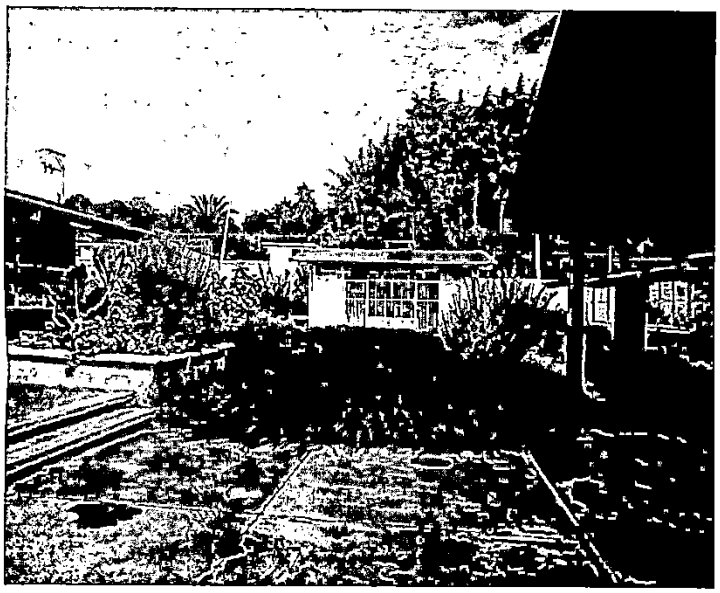

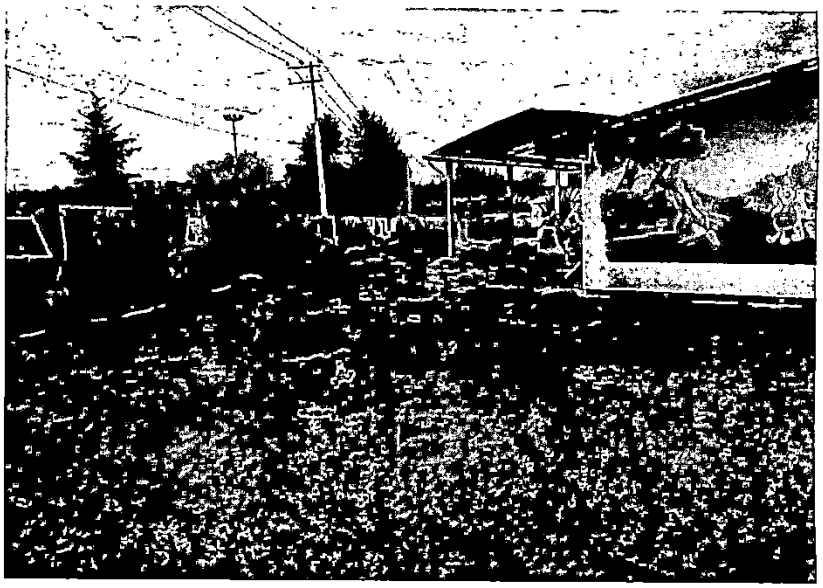



C. PABLO BUENDÍA MARTÍNEZ
DIRECTOR DE SERVICIOS PÚBLICOS

DIRECCION DE SERVICIOS PÚBLICOS

PROYECTO 1

Actividad 5: **CAPACITACIÓN CON PERSONAL ADECUADO PARA LA SEPARACIÓN DE RESIDUOS SÓLIDOS.**

Se llevó a cabo una Capacitación con personal adecuado para informarles que se realice la separación de residuos sólidos, esto con la finalidad de que se genere mucho menos basura dentro del tiradero municipal, así mismo recolectar los materiales de los cuales pueden ser reciclados.

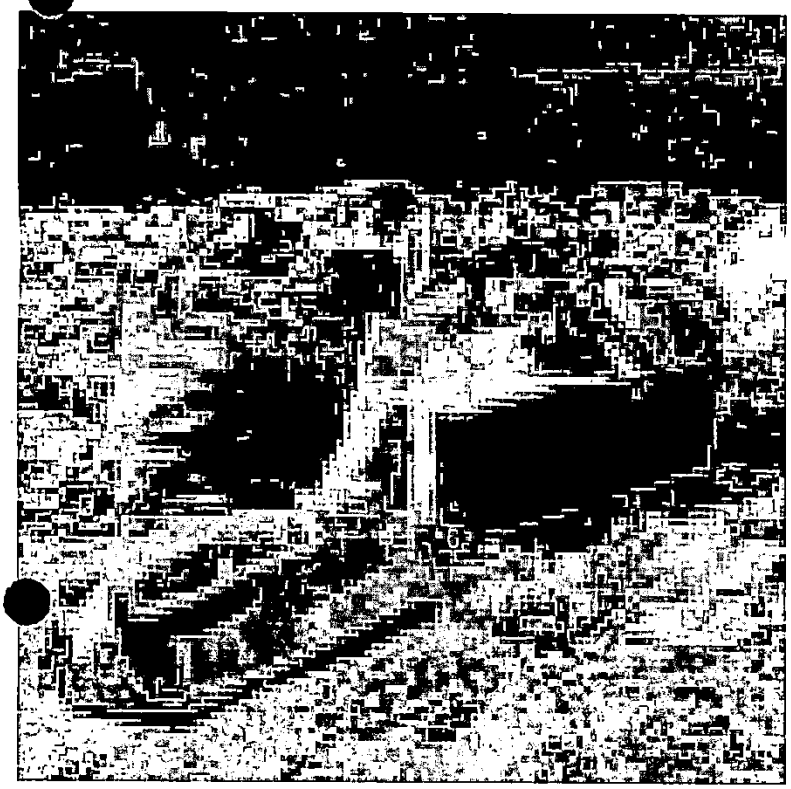



C. PABLO BUENDIA MARTÍNEZ
DIRECTOR DE SERVICIOS PÚBLICOS

DIRECCION DE SERVICIOS PÚBLICOS

PROYECTO 1

Actividad 6: **PLATICA PARA EVITAR LA QUEMA DE RESIDUOS SÓLIDOS Y PROVOCAR GASES TOXICOS.**

Se realizó una plática con la finalidad de informarle a las personas que eviten realizar la quema de residuos sólidos de cualquier tipo, para impedir que esto provoque gases tóxicos y así evitar la propagación de alguna infección hacía la ciudadanía.





Ayuntamiento Constitucional 2019 2021 Tepetlixpa Armando y Transformando Juntos DIRECCIÓN DE SERVICIOS PÚBLICOS

C. PABLO BUENDIA MARTINEZ
DIRECTOR DE SERVICIOS PÚBLICOS.

SISTEMA DE COORDINACIÓN HACENDARIA DEL ESTADO DE MÉXICO CON SUS MUNICIPIOS
MANUAL PARA LA PLANEACIÓN, PROGRAMACIÓN Y PRESUPUESTACIÓN MUNICIPAL 2021

PRESUPUESTO BASADO EN RESULTADOS MUNICIPAL

PbRM-08c	Avance trimestral de Metas de Actividad por

	(Clave)	Denominación
Programa Presupuestario:	02010101	GESTIÓN INTEGRAL DE RESIDUOS SÓLIDOS.
Proyecto:	020101010102	COORDINACIÓN PARA SERVICIOS DE LIMPIA Y RECOLECCIÓN DE DESECHOS SÓLIDOS
Dependencia General:	H00	SERVICIOS PÚBLICOS.
Dependencia Auxiliar:	126	LIMPIA.

PRINCIPALES ACCIONES				AVANCE DEL CUARTO TRIMESTRE DE METAS DE ACTIVIDAD						AVANCE ACUMULADO ANUAL DE METAS DE ACTIVIDAD					
		Programación Anual		Programada		Alcanzada		Variación		Programada		Alcanzada		Variación	
ID	Nombre de meta de actividad	Unidad de medida	Programada 2020	Meta	%	Meta	%	Meta	%	Meta	%	Meta	%	Meta	%
1	MANTENIMIENTO PARQUE VEHICULAR	MANTENIMIENTO	100	25	25%	25	25%	0	0%	100	100%	100	100%	0	0%
2	REPARACIONES PARQUE VEHICULAR	REPARACIÓN	120	30	25%	30	25%	0	0%	120	100%	120	100%	0	0%
3	ADQUISICIÓN DE HERRAMIENTA	SUMINISTRO	12	3	25%	3	25%	0	0%	12	100%	12	100%	0	0%
4	ADQUISICIÓN DE MATERIAL DE LIMPIEZA	SUMINISTRO	16	4	25%	4	25%	0	0%	16	100%	16	100%	0	0%
5															

Total	

ELABORÓ
C. AREELY VIANEY RIOS LIMA SECRETARIA DE SERVICIOS PÚBLICOS
Nombre, Firma y Cargo

REVISÓ TITULAR DE LA DEPENDENCIA GENERAL
C. PABLO BUENDIA MARTINEZ DIRECTOR DE SERVICIOS PÚBLICOS
Nombre, Firma y Cargo

Armando y Transformando Juntos
DIRECCIÓN DE SERVICIOS PÚBLICOS

AUTORIZÓ TITULAR DE LA UIPPE O SU EQUIVALENTE
LIC. ALEX JUNIOR LIMA LIMA TITULAR DE LA UIPPE
Nombre, Firma y Cargo

UNIDAD DE INFORMACIÓN, PLANEACIÓN, PROGRAMACIÓN Y EVALUACIÓN
09 DIC 2021
RECIBIDO

Armando y Transformando Juntos
DIRECCIÓN DE PLANEACIÓN, CONTROL Y SEGUIMIENTO MUNICIPAL

PROYECTO 2

Actividad 1: **MANTENIMIENTO PARQUE VEHICULAR.**

Se realizan mantenimientos correctivos y preventivos de las unidades oficiales pertenecientes al parque vehicular del Ayuntamiento Municipal, mediante revisiones continuas y oportunas ya que son una fuente importante para brindar un mejor servicio a la ciudadanía.

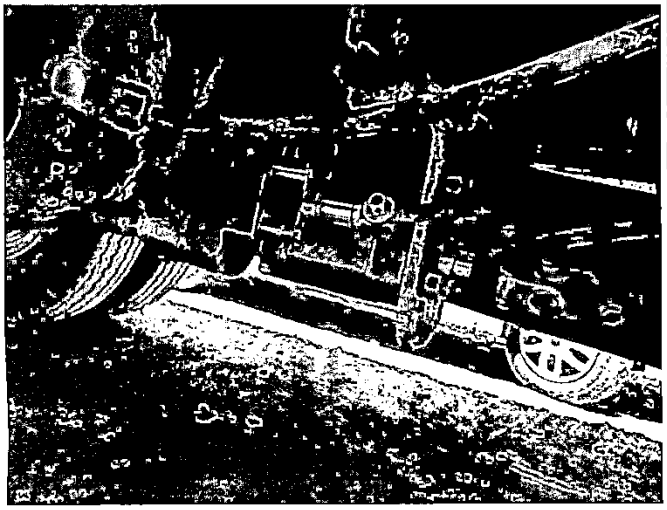





C. Pablo Buendía Martínez
Director de Servicios Públicos.

Av. Morelos No. 10, Tepetlixpa, Edo. de México
597 97 5 01 50
597 97 5 15 61
www.tepetlixpa.gob.mx

PROYECTO 2

Actividad 2: **REPARACIONES PARQUE VEHICULAR.**

Se realizan las reparaciones necesarias y/o pertinentes de las unidades oficiales del parque vehicular, ya que los mecánicos realizan una serie de revisiones y ajustes que se efectúan en un tiempo determinado para disminuir las probabilidades de fallas o desgastes que amerite una reparación costosa del vehículo.

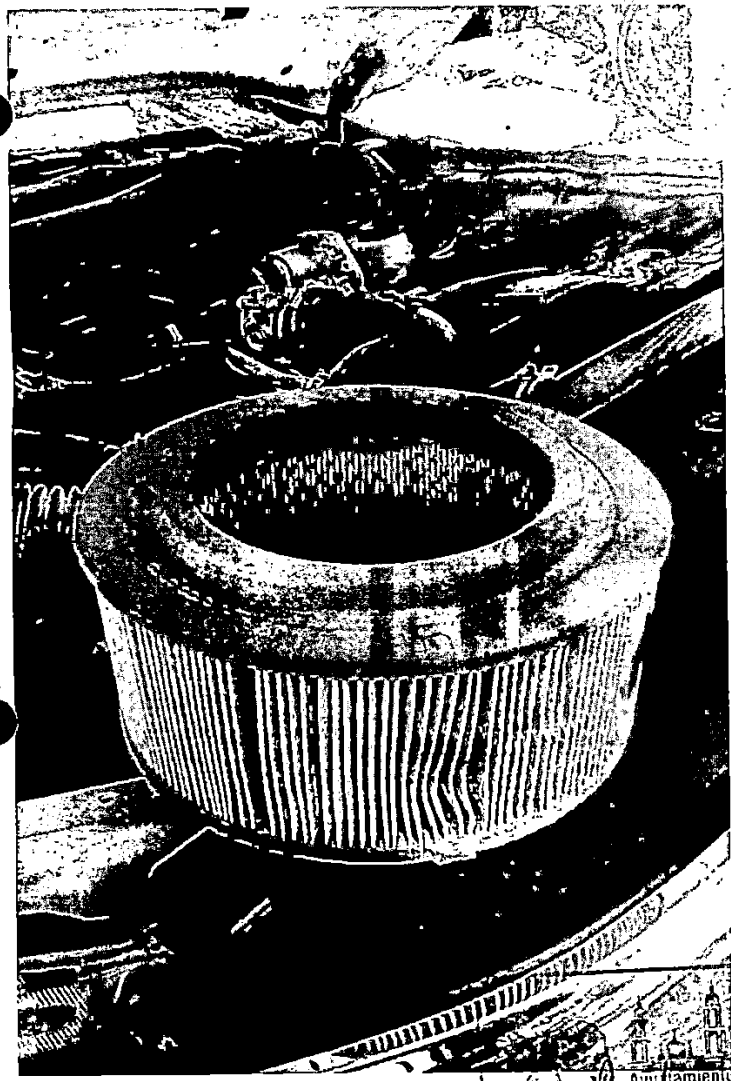

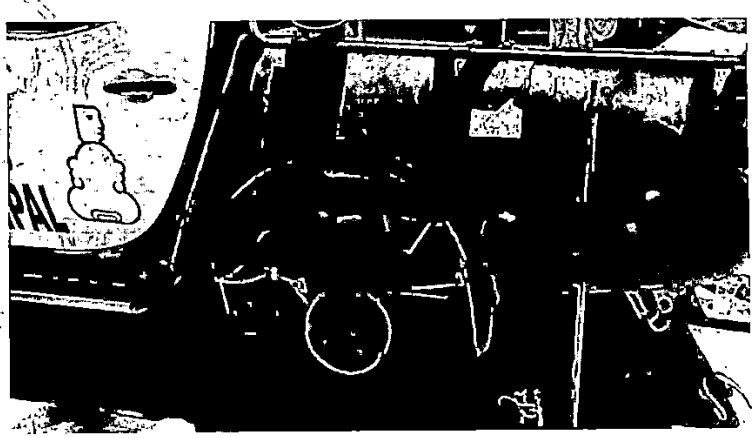



Ayuntamiento Constitucional 2019 2021
Armando y Transformando Juntos
DIRECCIÓN DE SERVICIOS PÚBLICOS

C. Pablo Buendía Martínez
Director de Servicios Públicos.

Av. Morelos No. 10, Tepetlixpa, Edo. de México
597 97 5 01 50
597 97 5 15 61
www.tepetlixpa.gob.mx

PROYECTO 2.

Actividad 3: **ADQUISICIÓN DE HERRAMIENTA.**

Se lleva a cabo la adquisición de distintas herramientas de trabajo, para realizar diferentes actividades tales como: escombros y mantenimientos de las diferentes instituciones educativas, espacios publicos municipales, así como de las principales vialidades del municipio y sus delegaciones o bien para realizar jornadas de limpia establecidas y/o programadas.



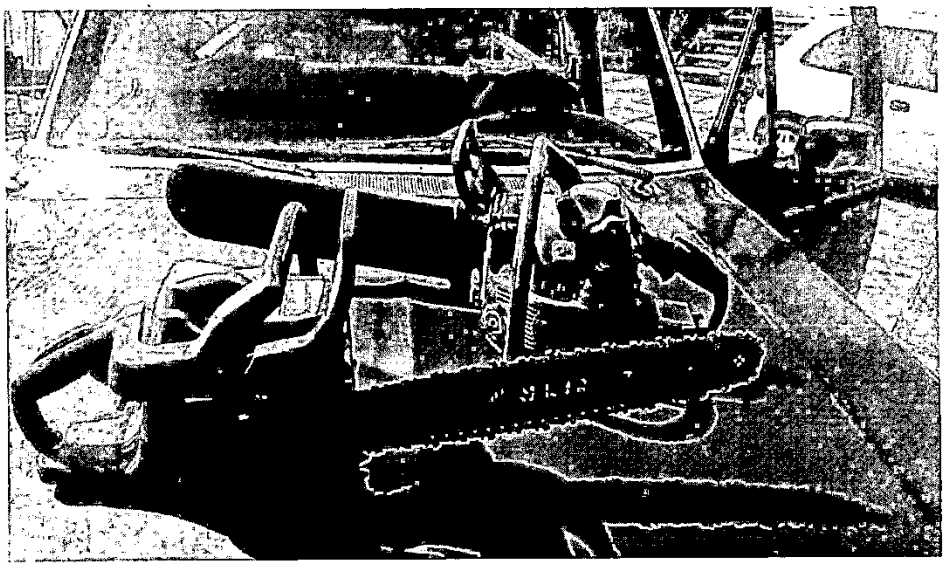

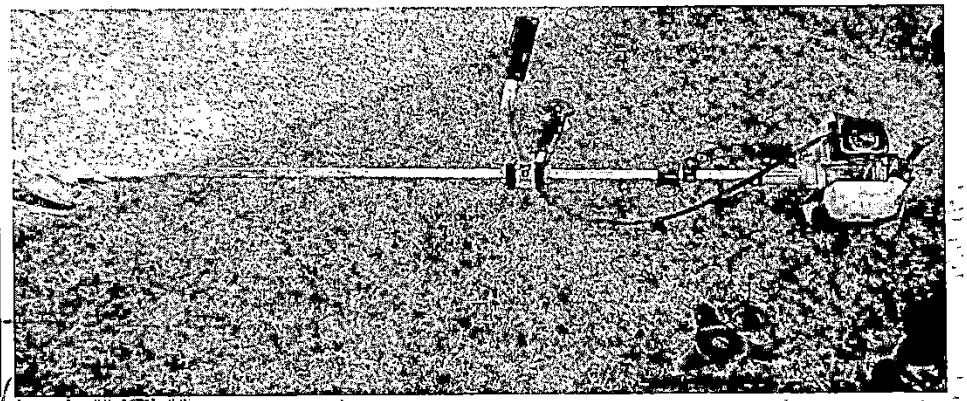

Ayuntamiento Constitucional 2019 2021

C. Pablo Buendía Martínez
Director de Servicios Públicos.

DIRECCIÓN DE SERVICIOS PÚBLICOS

Av. Morelos No. 10, Tepetlixpa, Edo. de México
597 97 5 01 50
597 97 5 15 61
www.tepetlixpa.gob.mx

PROYECTO 2.

Actividad 4: **ADQUISICIÓN DE MATERIAL DE LIMPIEZA.**

Se realiza la adquisición de material de limpieza esto con la finalidad de mantener en óptimas condiciones los espacios públicos, tanto municipales como los de las delegaciones.

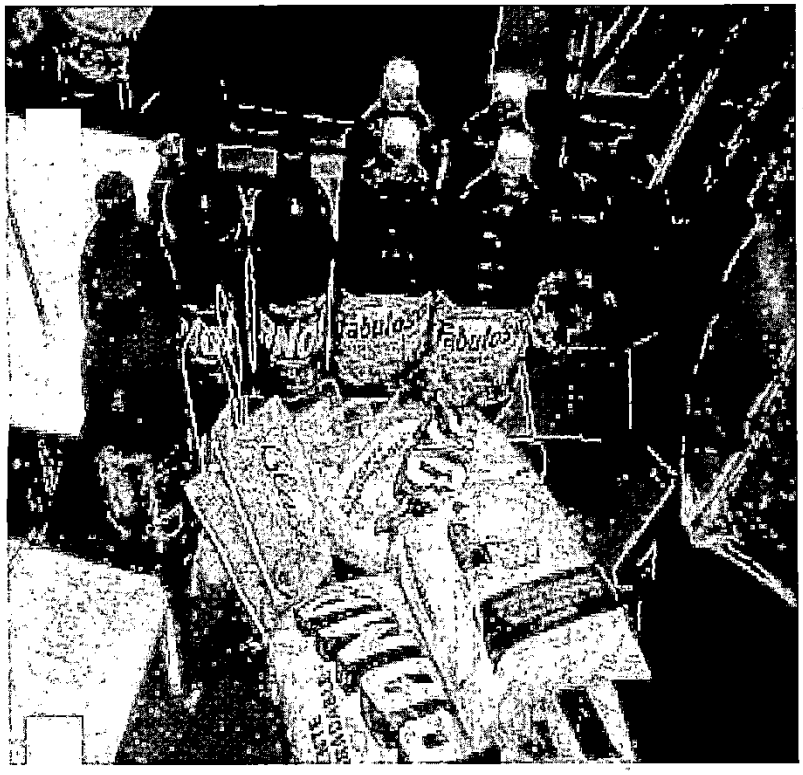



C. Pablo Buendía Martínez
Director de Servicios Públicos.

Av. Morelos No. 10, Tepetlixpa, Edo. de México
597 97 5 01 50
597 97 5 15 61
www.tepetlixpa.gob.mx

SISTEMA DE COORDINACIÓN HACENDARIA DEL ESTADO DE MÉXICO CON SUS MUNICIPIOS
MANUAL PARA LA PLANEACIÓN, PROGRAMACIÓN Y PRESUPUESTACIÓN MUNICIPAL 2021

PRESUPUESTO BASADO EN RESULTADOS MUNICIPAL

PbRM-08c	Avance trimestral de Metas de Actividad por Proyecto

UNIDAD DE INFORMACIÓN, PLANEACIÓN, PROGRAMACIÓN Y EVALUACIÓN
Tepetixpa
10 DIC 2021
1:50
RECIBIDO

	(Clave)	Denominación
Programa Presupuestario:	01080301	Comunicación Pública y Fortalecimiento Informativo
Proyecto:	010803010103	Difusión y Comunicación Institucional
Dependencia General:	A01	Comunicación Social
Dependencia Auxiliar:	103	Comunicación Social

ID	Nombre de meta de actividad	Programación Anual		AVANCE DEL CUARTO TRIMESTRE DE METAS DE ACTIVIDAD						AVANCE ACUMULADO ANUAL DE METAS DE ACTIVIDAD					
				Programada		Alcanzada		Variación		Programada		Alcanzada		Variación	
		Unidad de medida	Programada 2021	Meta	%	Meta	%	Meta	%	Meta	%	Meta	%	Meta	%
1	Monitoreo de Plataforma Digital y Medios Impresos	Monitoreo	12	3	25%	3	25%	0	0%	12	100%	12	100%	0	0%
2	Evaluación de Plataforma Digital y Medios Impresos	Evaluación	12	3	25%	3	25%	0	0	12	100%	12	100%	0	0%
3	Elaboración y Difusión de Spots Informativos en los medios audiovisuales de comunicación	Difusión	12	3	25%	3	25%	0	0	12	100%	12	100%	0	0%
4	Elaboración de diseños gráficos para las diferentes áreas, con objetivos específicos de difusión.	Diseños	100	25	25%	25	25%	0	0	100	100%	100	100%	0	0%
5															

Total	

ELABORÓ	REVISÓ	AUTORIZÓ
TITULAR DE LA DEPENDENCIA GENERAL	TITULAR DE LA DEPENDENCIA GENERAL	TITULAR DE LA UIPPE O SU EQUIVALENTE
Ernestina Galván Barrios Directora de Comunicación Social	Ernestina Galván Barrios Directora de Comunicación Social	LIC. ALEX JUNIOR LIMA LIMA TITULAR DE LA UIPPE
Nombre, Firma y Cargo	Nombre, Firma y Cargo	Nombre, Firma y Cargo

Armando y Transformando Juntos
DIRECCIÓN DE COMUNICACIÓN SOCIAL

Armando y Transformando Juntos
DIRECCIÓN DE PLANEACIÓN, CONTROL Y EVALUACIÓN MUNICIPAL

SISTEMA DE COORDINACIÓN HACENDARIA DEL ESTADO DE MÉXICO CON SUS MUNICIPIOS
MANUAL PARA LA PLANEACIÓN, PROGRAMACIÓN Y PRESUPUESTACIÓN MUNICIPAL 2021

PRESUPUESTO BASADO EN RESULTADOS MUNICIPAL

PbRM-08c	Avance trimestral de Metas de Actividad por Proyecto

UNIDAD DE INFORMACIÓN, PLANEACIÓN, PROGRAMACIÓN Y EVALUACIÓN
Tepetlixpa
09 DIC 2021
12:05
RECIBIDO

	(Clave)	Denominación
Programa Presupuestario:	01080101	PROTECCION JURIDICA DE LAS PERSONAS Y SUS BIENES
Proyecto:	010801010302	OPERACIÓN REGISTRAL CIVIL
Dependencia General:	A00	PRESIDENCIA
Dependencia Auxiliar:	109	REGISTRO CIVIL

PRINCIPALES ACCIONES		AVANCE DELTERCER CUARTO TRIMESTRE DE METAS DE ACTIVIDAD								AVANCE ACUMULADO ANUAL DE METAS DE ACTIVIDAD					
		Programación Anual		Programada		Alcanzada		Variación		Programada		Alcanzada		Variación	
ID	Nombre de meta de actividad	Unidad de medida	Programada 2021	Meta	%	Meta	%	Meta	%	Meta	%	Meta	%	Meta	%
1	LEVANTAMIENTO DE ACTAS DE NACIMIENTO	REGISTROS	320	80	25%	80	25%	0	0%	320	100%	320	100%	0	0%
2	CERTIFICACION DE ACTAS	CERTIFICACIONES	2256	639	25%	639	25%	0	0%	2256	100%	2256	100%	0	0%
3	LEVANTAMIENTO DE ACTAS DE DEFUNCIONES	DEFUNCIONES	124	31	25%	31	25%	0	0%	124	100%	124	100%	0	0%
4	LEVANTAMIENTO DE ACTAS DE MATRIMONIOS	MATRIMONIOS	50	14	25%	14	25%	0	0%	50	100%	50	100%	0	0%
5	ASENTAMIENTO DE ACTAS DE DIVORCIO	DIVORCIOS	20	5	25%	5	25%	0	0%	20	100%	20	100%	0	0%

Total	

ELABORÓ	REVISÓ TITULAR DE LA DEPENDENCIA GENERAL	AUTORIZÓ TITULAR DE LA UIPPE O SU EQUIVALENTE
LIC. ELIA SILVIA AVILES VILLALBA	LIC. ELIA SILVIA AVILES VILLALBA	LIC. ALEX JUNIOR LEYVA LIMAS
OFICIAL 01 DE REGISTRO CIVIL	OFICIAL 01 DE REGISTRO CIVIL	TITULAR DE LA UIPPE

GOBIERNO DEL ESTADO DE MÉXICO
Registro Civil Oficial 01 Tepetlixpa

Tepetlixpa Armando y Transformando Juntos
DIRECCIÓN DE PLANEACIÓN, CONTROL ... MUNICIPAL

SISTEMA DE COORDINACIÓN HACENDARIA DEL ESTADO DE MÉXICO CON SUS MUNICIPIOS
MANUAL PARA LA PLANEACIÓN, PROGRAMACIÓN Y PRESUPUESTACIÓN MUNICIPAL 2021

PRESUPUESTO BASADO EN RESULTADOS MUNICIPAL

PbRM-08c	Avance trimestral de Metas de Actividad por Proyecto

	(Clave)	Denominación
Programa Presupuestario:	02020301	MANEJO EFICIENTE Y SUSTENTABLE DEL AGUA
Proyecto:	020203010201	CONSTRUCCION DE INFRAESTRUCTUA PARA AGUA POTABLE
Dependencia General:	F00	DESARROLLO URBANO Y OBRAS PUBLICAS
Dependencia Auxiliar:	124	OBRAS PUBLICAS

PRINCIPALES ACCIONES				AVANCE DEL CUARTO TRIMESTRE DE METAS DE ACTIVIDAD						AVANCE ACUMULADO ANUAL DE METAS DE ACTIVIDAD					
ID	Nombre de meta de actividad	Programación Anual		Programada		Alcanzada		Variación		Programada		Alcanzada		Variación	
		Unidad de medida	Programada 2021	Meta	%	Meta	%	Meta	%	Meta	%	Meta	%	Meta	%
1	AGUA POTABLE	OBRA/ACCION	5	4	90%	4	90%	0	0%	5	100%	5	100%	0	0%

Total	$1,830,112.01

ELABORÓ	REVISÓ	AUTORIZÓ
TITULAR DE LA DEPENDENCIA GENERAL		TITULAR DE LA UIPPE O SU EQUIVALENTE
ARQ. ANTONIO GÓMEZ SANCHEZ	ARQ. ANTONIO GÓMEZ SANCHEZ	LIC. ALEX JUNIOR LIMA ISMAEL
DIRECTOR DE OBRAS PUBLICAS	DIRECTOR DE OBRAS PUBLICAS	DIRECTOR DE PLANEACIÓN, CONTROL Y SEGUIMIENTO MUNICIPAL

DIRECCIÓN DE OBRAS PUBLICAS Y DESARROLLO URBANO

DIRECCIÓN DE OBRAS PUBLICAS Y DESARROLLO URBANO

Armando y Transformando Juntos
DIRECCIÓN DE PLANEACIÓN, CONTROL Y SEGUIMIENTO MUNICIPAL

SISTEMA DE COORDINACIÓN HACENDARIA DEL ESTADO DE MÉXICO CON SUS MUNICIPIOS
MANUAL PARA LA PLANEACIÓN, PROGRAMACIÓN Y PRESUPUESTACIÓN MUNICIPAL 2021

PRESUPUESTO BASADO EN RESULTADOS MUNICIPAL

PbRM-08c	Avance trimestral de Metas de Actividad por Proyecto

	(Clave)	Denominación
Programa Presupuestario:	02010301	MANEJO DE AGUAS RESIDUALES
Proyecto:	020103010101	CONSTRUCCION DE INFRAESTRUCTURA PARA DRENAJE Y ALCANTARILLADO
Dependencia General:	F00	DESARROLLO URBANO Y OBRAS PUBLICAS
Dependencia Auxiliar:	124	OBRAS PUBLICAS

PRINCIPALES ACCIONES				AVANCE DEL CUARTO TRIMESTRE DE METAS DE ACTIVIDAD						AVANCE ACUMULADO ANUAL DE METAS DE ACTIVIDAD					
ID	Nombre de meta de actividad	Programación Anual		Programada		Alcanzada		Variación		Programada		Alcanzada		Variación	
		Unidad de medida	Programada 2021	Meta	%	Meta	%	Meta	%	Meta	%	Meta	%	Meta	%
1	DRENAJE SANITARIO	OBRA/ACCION	4	0	0%	1	100%	0	0%	4	100%	4	100%	0	0%

Total	$759,111.12

ELABORÓ

ARQ. ANTONIO GÓMEZ SANCHEZ
DIRECTOR DE OBRAS PUBLICAS

DIRECCIÓN DE OBRAS PUBLICAS Y DESARROLLO URBANO

REVISÓ
TITULAR DE LA DEPENDENCIA GENERAL

ARQ. ANTONIO GÓMEZ SANCHEZ
DIRECTOR DE OBRAS PUBLICAS

Y DESARROLLO URBANO

AUTORIZÓ
TITULAR DE LA UIPPE O SU EQUIVALENTE

LIC. ALEX JUNIOR LIMA LIMA
DIRECTOR DE PLANEACIÓN, CONTROL Y SEGUIMIENTO MUNICIPAL

DE PLANEACIÓN

SISTEMA DE COORDINACIÓN HACENDARIA DEL ESTADO DE MÉXICO CON SUS MUNICIPIOS
MANUAL PARA LA PLANEACIÓN, PROGRAMACIÓN Y PRESUPUESTACIÓN MUNICIPAL 2021

PRESUPUESTO BASADO EN RESULTADOS MUNICIPAL

PbRM-08c	Avance trimestral de Metas de Actividad por Proyecto

	(Clave)	Denominación
Programa Presupuestario:	02020101	DESARROLLO URBANO
Proyecto:	020201010204	REHABILITACION DE EDIFICACIONES URBANAS
Dependencia General:	F00	DEARROLLO URBANO Y OBRAS PUBLICAS
Dependencia Auxiliar:	124	OBRAS PUBLICAS

PRINCIPALES ACCIONES				AVANCE DEL CUARTO TRIMESTRE DE METAS DE ACTIVIDAD						AVANCE ACUMULADO ANUAL DE METAS DE ACTIVIDAD					
ID	Nombre de meta de actividad	Programación Anual		Programada		Alcanzada		Variación		Programada		Alcanzada		Variación	
		Unidad de medida	Programada 2021	Meta	%	Meta	%	Meta	%	Meta	%	Meta	%	Meta	%
1	CONSTRUCCION DE Y REMODELACION DE PLAZAS CIVICAS	OBRA/ACCION	3	1	33%	3	100%	0	0%	3	100%	3	100%	0	0%

Total	$5,520,443.93

ELABORÓ

ARQ. ANTONIO GOMEZ SANCHEZ
DIRECTOR DE OBRAS PUBLICAS

DIRECCIÓN DE OBRAS PUBLICAS Y DESARROLLO URBANO

REVISO
TITULAR DE LA DEPENDENCIA GENERAL

ARQ. ANTONIO GOMEZ SANCHEZ
DIRECTOR DE OBRAS PUBLICAS

DIRECCIÓN DE OBRAS PUBLICAS Y DESARROLLO URBANO

Nombre, Firma y Cargo

LIC. ALEX JUNIOR LIMA LIMA
DIRECTOR DE PLANEACIÓN, CONTROL Y SEGUIMIENTO MUNICIPAL

Tepetlixpa
Armando y Transformando Juntos
DIRECCIÓN DE PLANEACIÓN, CONTROL Y SEGUIMIENTO MUNICIPAL

SISTEMA DE COORDINACIÓN HACENDARIA DEL ESTADO DE MÉXICO CON SUS MUNICIPIOS
MANUAL PARA LA PLANEACIÓN, PROGRAMACIÓN Y PRESUPUESTACIÓN MUNICIPAL 2021

PRESUPUESTO BASADO EN RESULTADOS MUNICIPAL

PbRM-08c	Avance trimestral de Metas de Actividad por Proyecto

	(Clave)	Denominación
Programa Presupuestario:	02020101	DESARROLLO URBANO
Proyecto:	020201010201	PAVIMENTACION DE CALLES
Dependencia General:	F00	DEARROLLO URBANO Y OBRAS PUBLICAS
Dependencia Auxiliar:	124	OBRAS PUBLICAS

PRINCIPALES ACCIONES				AVANCE DEL CUARTO TRIMESTRE DE METAS DE ACTIVIDAD						AVANCE ACUMULADO ANUAL DE METAS DE ACTIVIDAD					
ID	Nombre de meta de actividad	Programación Anual		Programada		Alcanzada		Variación		Programada		Alcanzada		Variación	
		Unidad de medida	Programada 2021	Meta	%	Meta	%	Meta	%	Meta	%	Meta	%	Meta	%
1	CONSTRUCCION DE VIALIDADES	OBRA/ACCION	9	2	22%	5	56%	0	0.0%	9	100%	9	100%	0	0%

Total	$4,312,389.16

ELABORÓ	REVISÓ	AUTORIZÓ
TITULAR DE LA DEPENDENCIA GENERAL	TITULAR DE LA DEPENDENCIA GENERAL	TITULAR DE LA UIPPE O SU EQUIVALENTE
ARQ. ANTONIO GOMEZ SANCHEZ DIRECTOR DE OBRAS PUBLICAS	ARQ. ANTONIO GOMEZ SANCHEZ DIRECTOR DE OBRAS PUBLICAS	LIC. ALEX JUNIOR LIMA LIMA DIRECTOR DE PLANEACIÓN, CONTROL Y SEGUIMIENTO MUNICIPAL
Nombre, firma y Cargo	Nombre, firma y Cargo	Nombre, firma y Cargo

DIRECCION DE OBRAS PUBLICAS Y DESARROLLO URBANO

DIRECCIÓN DE OBRAS PUBLICAS Y DESARROLLO URBANO

Tepetlixpa Armando y Transformando Juntos DIRECCIÓN DE PLANEACIÓN, CONTROL Y SEGUIMIENTO MUNICIPAL

SISTEMA DE COORDINACIÓN HACENDARIA DEL ESTADO DE MÉXICO CON SUS MUNICIPIOS
MANUAL PARA LA PLANEACIÓN, PROGRAMACIÓN Y PRESUPUESTACIÓN MUNICIPAL 2021

PRESUPUESTO BASADO EN RESULTADOS MUNICIPAL

PbRM-08c	Avance trimestral de Metas de Actividad por Proyecto

	(Clave)	Denominación
Programa Presupuestario:	02020401	ALUMBRADO PUBLICO
Proyecto:	0202040102	ALUMBRADO PUBLICO
Dependencia General:	F00	DESARROLLO URBANO Y OBRAS PUBLICAS
Dependencia Auxiliar:	124	OBRAS PUBLICAS

PRINCIPALES ACCIONES				AVANCE DEL CUARTO TRIMESTRE DE METAS DE ACTIVIDAD						AVANCE ACUMULADO ANUAL DE METAS DE ACTIVIDAD					
ID	Nombre de meta de actividad	Programación Anual		Programada		Alcanzada		Variación		Programada		Alcanzada		Variación	
		Unidad de medida	Programada 2021	Meta	%	Meta	%	Meta	%	Meta	%	Meta	%	Meta	%
1	ALUMBRADO PUBLICO	OBRA/ACCION	5	1	20%	1	20%	0	0%	5	100%	5	100%	0	0%

Total	$1,586,080.35

ELABORÓ

ARQ. ANTONIO GÓMEZ SANCHEZ
DIRECTOR DE OBRAS PUBLICAS

REVISÓ
TITULAR DE LA DEPENDENCIA GENERAL

ARQ. ANTONIO GOMEZ SANCHEZ
DIRECTOR DE OBRAS PUBLICAS

AUTORIZÓ
TITULAR DE LA UIPPE O SU EQUIVALENTE

LIC. ALEX JUNIOR TIMA
DIRECTOR DE PLANEACIÓN CONTROL
Y SEGUIMIENTO MUNICIPAL

SISTEMA DE COORDINACIÓN HACENDARIA DEL ESTADO DE MÉXICO CON SUS MUNICIPIOS
MANUAL PARA LA PLANEACIÓN, PROGRAMACIÓN Y PRESUPUESTACIÓN MUNICIPAL 2021

PRESUPUESTO BASADO EN RESULTADOS MUNICIPAL

PbRM-08c	Avance trimestral de Metas de Actividad por Proyecto

	(Clave)	Denominación
Programa Presupuestario:	02020501	DESARROLLO URBANO
Proyecto:	020205010101	MEJORAMIENTO DE LA VIVIENDA
Dependencia General:	F00	DESARROLLO URBANO Y OBRAS PUBLICAS
Dependencia Auxiliar:	124	OBRAS PUBLICAS

PRINCIPALES ACCIONES				AVANCE DEL CUARTO TRIMETRE DE METAS DE ACTIVIDAD						AVANCE ACUMULADO ANUAL DE METAS DE ACTIVIDAD					
ID	Nombre de meta de actividad	Programación Anual		Programada		Alcanzada		Variación		Programada		Alcanzada		Variación	
		Unidad de medida	Programada 2021	Meta	%	Meta	%	Meta	%	Meta	%	Meta	%	Meta	%
1	MEJORAMIENTO DE LA VIVIENDA	OBRA/ACCION	8	6.5	81%	0	0%	-6.5	55%	3	38%	3	38%	5	63%

Total	$1,905,626.73

ELABORÓ	REVISÓ TITULAR DE LA DEPENDENCIA GENERAL	AUTORIZÓ TITULAR DE LA UIPPE O SU EQUIVALENTE
ARQ. ANTONIO GOMEZ SANCHEZ DIRECTOR DE OBRAS PUBLICAS	ARQ. ANTONIO GOMEZ SANCHEZ DIRECTOR DE OBRAS PUBLICAS	LIC. ALEX JUNIOR LIMA LIMA DIRECTOR DE PLANEACIÓN, CONTROL Y SEGUIMIENTO MUNICIPAL
DIRECCIÓN DE OBRAS PUBLICAS Y DESARROLLO URBANO	Y DESARROLLO URBANO	Armando y Transformando Juntos.

SISTEMA DE COORDINACIÓN HACENDARIA DEL ESTADO DE MÉXICO CON SUS MUNICIPIOS
MANUAL PARA LA PLANEACIÓN, PROGRAMACIÓN Y PRESUPUESTACIÓN MUNICIPAL 2021

PRESUPUESTO BASADO EN RESULTADOS MUNICIPAL

PbRM-08c	Avance trimestral de Metas de Actividad por Proyecto

UNIDAD DE INFORMACIÓN, PLANEACIÓN, PROGRAMACIÓN Y EVALUACIÓN
09 DIC 2021
11:29 a.m.
RECIBIDO

	(Clave)	Denominación
Programa Presupuestario:	03040201	Modernización Industrial
Proyecto:	030402010102	Fortalecimiento a la micro y pequeña empresa
Dependencia General:	N00	DESARROLLO ECONÓMICO
Dependencia Auxiliar:	131	Fomento Industrial

PRINCIPALES ACCIONES				AVANCE DEL CUARTO TRIMESTRE DE METAS DE ACTIVIDAD						AVANCE ACUMULADO ANUAL DE METAS DE ACTIVIDAD					
		Programación Anual		Programada		Alcanzada		Variación		Programada		Alcanzada		Variación	
ID	Nombre de meta de actividad	Unidad de medida	Programada 2021	Meta	%	Meta	%	Meta	%	Meta	%	Meta	%	Meta	%
1	FERIA DEL EMPRENDEDOR A FIN DE DAR A CONOCER LOS PROGRAMAS DE FINANCIAMIENTO Y APOYO A LOS PEQUEÑOS EMPRENDEDORES	PORCENTAJE	1	0	0%	1	100%	1	100%	1	100%	1	100%	0	0%
2	GESTIÓN DE APOYO PARA LA EXPANSIÓN O CRECIMIENTO DE LA MICRO Y PEQUEÑOS NEGOCIOS	PORCENTAJE	3	0	0%	0	0%	0	0%	3	100%	3	100%	0	0%
3															
4															

Total	

ELABORÓ	REVISÓ	AUTORIZÓ
	TITULAR DE LA DEPENDENCIA GENERAL	TITULAR DE LA UIPPE O SU EQUIVALENTE
LIC. BRUNO ARTURO RAMOS RIVERA DIRECTOR DE DESARROLLO ECONÓMICO	LIC. BRUNO ARTURO RAMOS RIVERA DIRECTOR DE DESARROLLO ECONÓMICO	LIC. ALEX JUNIOR LIMA LIMA TITULAR DE LA UIPPE
Nombre, Firma y Cargo	Nombre, Firma y Cargo	Nombre, Firma y Cargo

DIRECCIÓN DE DESARROLLO ECONOMICO

DIRECCIÓN DE PLANEACIÓN, CONTROL Y SEGUIMIENTO

1.- FERIA DEL EMPRENDEDOR A FIN DE DAR A CONOCER LOS PROGRAMAS DE FINANCIAMIENTO Y APOYO A LOS PEQUEÑOS EMPRENDEDORES



2.- GESTIÓN DE APOYO PARA LA EXPANSIÓN O CRECIMIENTO DE LA MICRO Y PEQUEÑOS NEGOCIOS

ESTA ACTIVIDAD SE COMPLETO EN EL 3er TRIMESTRE

DIRECCIÓN DE DESARROLLO ECONÓMICO

LIC. BRUNO ARTURO RAMOS RIVERA
DIRECTOR DE DESARROLLO ECONÓMICO

Ayuntamiento Constitucional 2019 - 2021
Armando y Transformando Juntos
DIRECCIÓN DE DESARROLLO ECONÓMICO

SISTEMA DE COORDINACIÓN HACENDARIA DEL ESTADO DE MÉXICO CON SUS MUNICIPIOS
MANUAL PARA LA PLANEACIÓN, PROGRAMACIÓN Y PRESUPUESTACIÓN MUNICIPAL 2021

PRESUPUESTO BASADO EN RESULTADOS MUNICIPAL

PbRM-08c	Avance trimestral de Metas de Actividad por Proyecto

UNIDAD DE INFORMACIÓN, PLANEACIÓN, PROGRAMACIÓN Y EVALUACIÓN
08 DIC 2021
4:00
RECIBIDO

	(Clave)	Denominación
Programa Presupuestario:	01050106	CONSOLIDACIÓN DE LA ADMINISTRACIÓN PÚBLICA DE RESULTADOS
Proyecto:	010502060102	SELECCIÓN,CAPACITACIÓN Y DESARROLLO DEL PERSONAL
Dependencia General:	E00	ADMINISTRACIÓN
Dependencia Auxiliar:	120	ADMINISTRACIÓN Y DESARROLLO DEL PERSONAL

PRINCIPALES ACCIONES				AVANCE DEL CUARTO TRIMESTRE DE METAS DE ACTIVIDÁD						AVANCE ACUMULADO ANUAL DE METAS DE ACTIVIDAD					
ID	Nombre de meta de actividad	Programación Anual		Programada		Alcanzada		Variación		Programada		Alcanzada		Variación	
		Unidad de medida	Programada 2021	Meta	%	Meta	%	Meta	%	Meta	%	Meta	%	Meta	%
1	ACTUALIZACION DE ALTAS DE PERSONAL	ALTAS	20	5	25%	5	25%	0	0%	20	100%	20	100%	0	0%
2	BAJA DE PERSONAL	BAJAS	20	5	25	5	25	0	0	20	100	20	100	0	0
3	REGISTRO Y CONTROL DE EXPEDIENTES	EXPEDIENTES	240	60	25	60	25	0	0	240	100	240	100	0	0
4	ROTACION DE PERSONAL	ROTACION	8	2	25	2	25	0	0	8	100	8	100	0	0
5	PROGRAMA DE CAPACITACIONES PARA EL PERSONAL	PROGRAMA	1	0	0	0	0	0	0	1	100	1	100	0	0
6	CAPACITACIONES PARA EL PERSONAL	CAPACITACIONES	3	1	33	1	33	0	0	3	100	3	100	0	0
Total															

ELABORÓ	REVISO	AUTORIZO
C. MIRIAM VELÁZQUEZ GALVÁN	TITULAR DE LA DEPENDENCIA GENERAL	TITULAR DE LA UIPPE O SU EQUIVALENTE
DIRECTORA DE ADMINISTRACIÓN DE PERSONAL	C. MIRIAM VELÁZQUEZ GALVÁN	LIC. ALEX JUNIOR LIMA LIMA
	DIRECTORA DE ADMINISTRACIÓN DE PERSONAL	TITULAR DE LA UIPPE
Nombre, Firma y Cargo	Nombre, Firma y Cargo	Nombre, Firma y Cargo

Ayuntamiento Constitucional 2019 - 2021
Tepetlixpa
Armando y Transformando Juntos
DIRECCIÓN DE ADMINISTRACIÓN DE PERSONAL

Ayuntamiento Constitucional 2019 - 2021
Tepetlixpa
Armando y Transformando Juntos
DIRECCIÓN DE PLANEACIÓN, CONTROL Y SEGUIMIENTO MUNICIPAL

DIRECCIÓN DE ADMINISTRACIÓN DE PERSONAL

CUARTO INFORME TRIMESTRAL 2021

ACTIVIDAD 1.- ACTUALIZACIÓN DE ALTAS DE PERSONAL

SE REALIZA ALTA EN CUANTO SE REQUIERE DE PERSONAL EN ALGUNA ÁREA PARA BRINDAR EL SERVICIO A LA CIUDADANÍA.

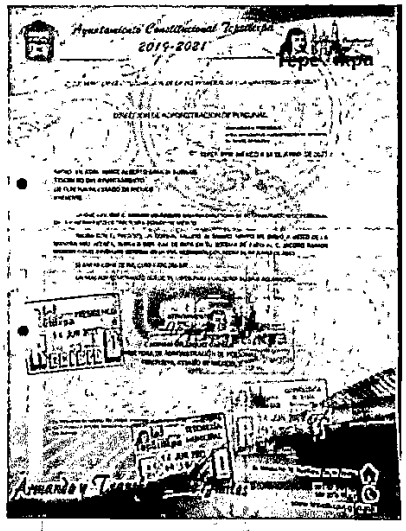

ACTIVIDAD 2.- BAJA DE PERSONAL

SE REALIZA BAJA DE PERSONAL CUANDO PRESENTAN RENUNCIA VOLUNTARIA O EN SU CASO POR ABANDONO DE TRABAJO.

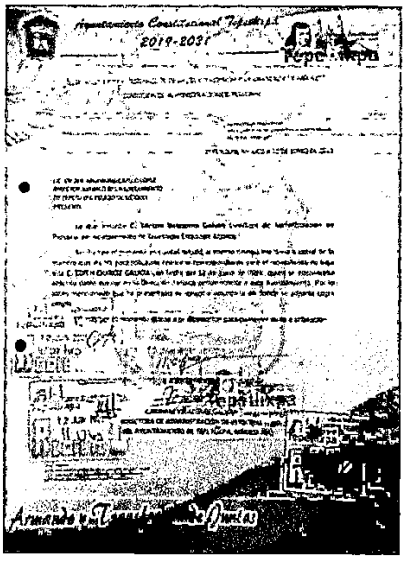

Av. Morelos No. 10, Tepetlixpa, Edo. de México
597 97 5 01 50
597 97 5 15 61
www.tepetlixpa.gob.mx

ACTIVIDAD 3.- REGISTRO Y CONTROL DE EXPEDIENTES

SE TIENE UN REGISTRO Y CONTROL DE LOS EXPEDIENTES DEL PERSONAL ADSCRITO AL AYUNTAMIENTO COMO MEDIO PARA CUALQUIER TIPO DE SITUACIÓN PERSONAL O LABORAL QUE SE PRESENTE.

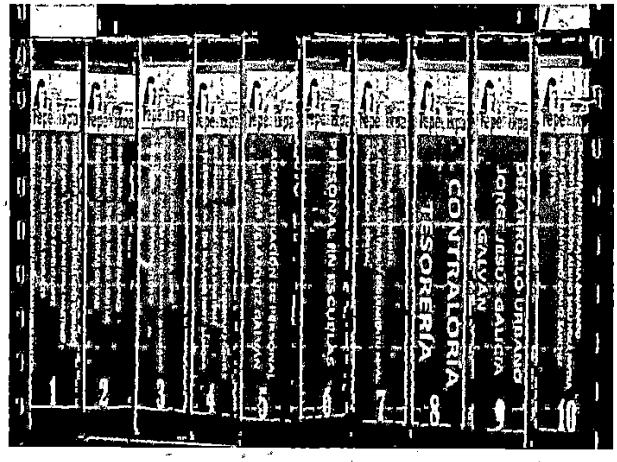

ACTIVIDAD 4.- ROTACIÓN DE PERSONAL

SE REALIZA CAMBIO DE ADSCRIPCIÓN POR REORGANIZACIÓN QUE RESPONDE A LAS NECESIDADES ADMINISTRATIVAS DE CADA DEPARTAMENTO TOMANDO EN CUENTA SUS HABILIDADES Y CAPACIDADES LABORALES.

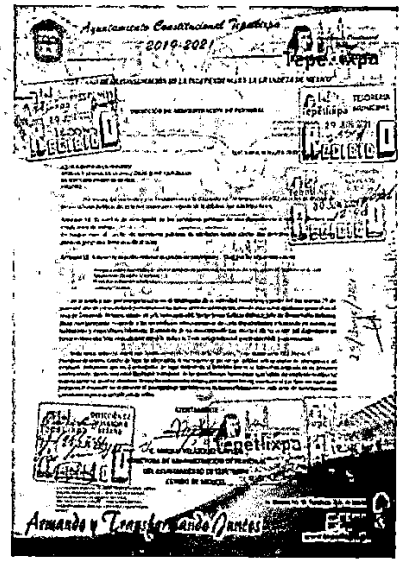

Av. Morelos No. 10, Tepetlixpa, Edo. de México
597 97 5 01 50
597 97 5 15 61
www.tepetlixpa.gob.mx

ACTIVIDAD 5.- PROGRAMA DE CAPACITACIONES PARA EL PERSONAL

SE REALIZA EL PROGRAMA CON FECHAS AGENDADAS DE CAPACITACIONES PARA EL PERSONAL EN GENERAL.

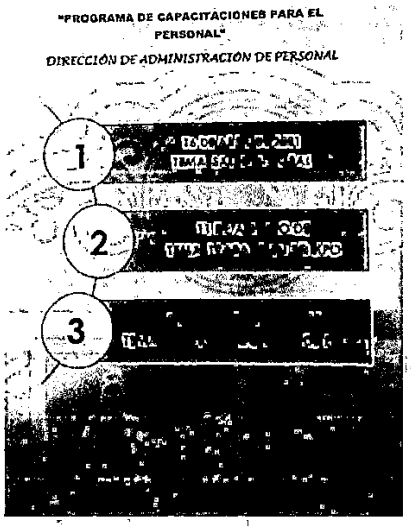

ACTIVIDAD 6.- CAPACITACIONES PARA EL PERSONAL

CAPACITACIÓN CON EL TEMA MANEJO Y CONTROL DEL ESTRÉS QUE SE IMPARTIO PARA EL PERSONAL:



C. MIRIAM VELAZQUEZ CALVAN
DIRECTORA DE ADMINISTRACIÓN DE PERSONAL
DEL AYUNTAMIENTO DE TEPETLIXPA, ESTADO DE MÉXICO.

Av. Morelos No. 10, Tepetlixpa, Edo. de México
597 97 5 01 50
597 97 5 15 61
www.tepetlixpa.gob.mx

SISTEMA DE COORDINACIÓN HACENDARIA DEL ESTADO DE MÉXICO CON SUS MUNICIPIOS
MANUAL PARA LA PLANEACIÓN, PROGRAMACIÓN Y PRESUPUESTACIÓN MUNICIPAL 2021

PRESUPUESTO BASADO EN RESULTADOS MUNICIPAL

PbRM-08c	Avance trimestral de Metas de Actividad por Proyecto

UNIDAD DE INFORMACIÓN, PLANEACIÓN, PROGRAMACIÓN Y EVALUACIÓN
09 DIC 2021
12:15

	(Clave)	Denominación
Programa Presupuestario:	01030902	REGLAMENTACION MUNICIPAL
Proyecto:	010309020101	REVISION Y EMISION DE LA REGLAMENTACION MUNICIPAL
Dependencia General:	J00	GOBIERNO MUNICIPAL
Dependencia Auxiliar:	J00	GOBIERNO MUNICIPAL

PRINCIPALES ACCIONES				AVANCE DEL CUARTO TRIMESTRE DE METAS DE ACTIVIDAD						AVANCE ACUMULADO ANUAL DE METAS DE ACTIVIDAD					
ID	Nombre de meta de actividad	Programación Anual		Programada		Alcanzada		Variación		Programada		Alcanzada		Variación	
		Unidad de medida	Programada 2021	Meta	%	Meta	%	Meta	%	Meta	%	Meta	%	Meta	%
1	REVISION E INSPECCION DE LOCALES COMERCIALES CUYO GIRO ECONOMICO SEA EL DE PREPONDERANTEMENTE VENTA DE BEBIDA ALCOHOLICA.	inspeccion	1	0	0%	0	0%	0	0%	1	100%	1	100%	0	0%
2	CREACION DE PADRONES DE ESTABLECIMIENTOS DE MEDIANO Y ALTO IMPACTO EN NUESTRO MUNICIPIO.	padron	1	0	0%	0	0%	0	0%	1	100%	1	100%	0	0%
3	ENTREGAR TRIPTICOS DE INFORMACION SOBRE LOS DICTAMENES DEL FUNCIONAMIENTO PARA LOALES COMERCIALES.	tripticos	1	0	0%	0	0%	0	0%	1	100%	1	100%	0	0%
4	UBICACION DE NEGOCIOS AMBULANTES EN ESPACIOS PUBLICOS QUE NO BLOQUEEN LA VIA PUBLICA DEL MUNICIPIO.	ubicación	1	0	0%	0	0%	0	0%	1	100%	1	100%	0	0%
5	OTORGAR TERMINOS PRUDENTES PARA LA REGULARIZACION DE LOS COMERCIOS	terminos	1	0	0%	0	0%	0	0%	1	100%	1	100%	0	0%
6	REALZAR EL LISTADO DE NOTIFICACIONES PERSONALES A LOS PROPIETARIOS DE LOS ESTABLECIMEINTOS COMERCIALES.	listado	1	0	0%	0	0%	0	0%	1	100%	1	100%	0	0%
7	NO HACER EL COBRO DE RECARGOS POR PAGO EXTEMPORANEO A NEGOCIOS COMERCIALES.	recargos	1	0	0%	0	0%	0	0%	1	100%	1	100%	0	0%

ELABORÓ	REVISÓ	AUTORIZÓ
	TITULAR DE LA DEPENDENCIA GENERAL	TITULAR DE LA UIPPE O SU EQUIVALENTE
LIC.EDUARDO HERNANDEZ REYES JEFE DE LA JEFATURA DE REGLAMENTOS E INSPECCIONES	LIC. EDUARDO HERNANDEZ REYES JEFE DE LA JEFATURA DE REGLAMENTOS E INSPECCIONES	LIC. ALEX JUNIOR FIMA LIMA TITULAR DE LA UIPPE
Nombre, Firma y Cargo	Nombre, Firma y Cargo	Nombre, Firma y Cargo

Armando y Transformando Juntos
JEFATURA DE LICENCIAS, PERMISOS REGLAMENTOS E INSPECCIÓN

Armando y Transformando Juntos
DIRECCIÓN DE PLANEACIÓN, CONTROL

"2021, AÑO DE LA CONSUMACIÓN DE LA INDEPENDENCIA Y LA GRANDEZA DE MÉXICO"

CUARTO TRIMESTRE – EVIDENCIAS

Actividad 1.- revisión e inspección de locales comerciales cuyo giro económico sea el de preponderantemente venta de bebida alcohólica.

Se realizó una inspección para comprobar que cuenten con su licencia de funcionamiento.





Actividad 2.- creación de padrones de establecimientos de mediano y alto impacto en nuestro municipio.

Se realizó la creación de padrones.

Actividad 3.- entrega trípticos de información sobre los dictámenes del funcionamiento para locales comerciales.

Esta actividad se realizó y concluyo al 100% en el primer trimestre.





Actividad 4.- ubicación de negocios ambulantes en espacios públicos que no bloqueen la vía pública del Municipio.

Esta actividad se realizó y concluyo al 100% en el tercer trimestre





Actividad 5.- otorgar términos prudentes para la regularización de los comercios.

Esta actividad se realizó y concluyo al 100% en el primer trimestre.

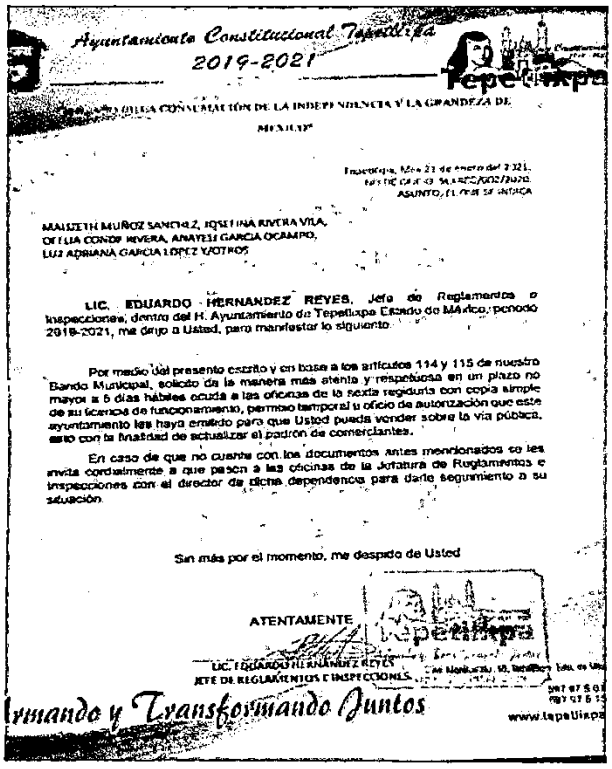

Ayuntamiento Constitucional Tepetlixpa
2019-2021

...CONSUMACIÓN DE LA INDEPENDENCIA Y LA GRANDEZA DE MÉXICO"

Tepetlixpa, Méx. 21 de enero del 2021.
OFICIO No. SAREC/002/2020.
ASUNTO: Orden de visita

MAISSETH MUÑOZ SANCHEZ, JOSEFINA RIVERA VILA, OFELIA CONDE RIVERA, ANAYELI GARCIA OCAMPO, LUZ ADRIANA GARCIA LOPEZ Y/OTROS

LIC. EDUARDO HERNANDEZ REYES, Jefe de Reglamentos e Inspecciones, dentro del H. Ayuntamiento de Tepetlixpa Estado de México, periodo 2019-2021, me dirijo a Usted, para manifestar lo siguiente:

Por medio del presente escrito y en base a los artículos 114 y 115 de nuestro Bando Municipal, solicito de la manera más atenta y respetuosa en un plazo no mayor a 5 días hábiles acuda a las oficinas de la sexta regiduría con copia simple de su licencia de funcionamiento, permiso temporal u oficio de autorización que este ayuntamiento les haya emitido para que Usted pueda vender sobre la vía pública, esto con la finalidad de actualizar el padrón de comerciantes.

En caso de que no cuente con los documentos antes mencionados se les invita cordialmente a que pasen a las oficinas de la Jefatura de Reglamentos e Inspecciones con el director de dicha dependencia para darle seguimiento a su situación.

Sin más por el momento, me despido de Usted

ATENTAMENTE

LIC. EDUARDO HERNANDEZ REYES
JEFE DE REGLAMENTOS E INSPECCIONES

...rmando y Transformando Juntos

www.tepetlixpa

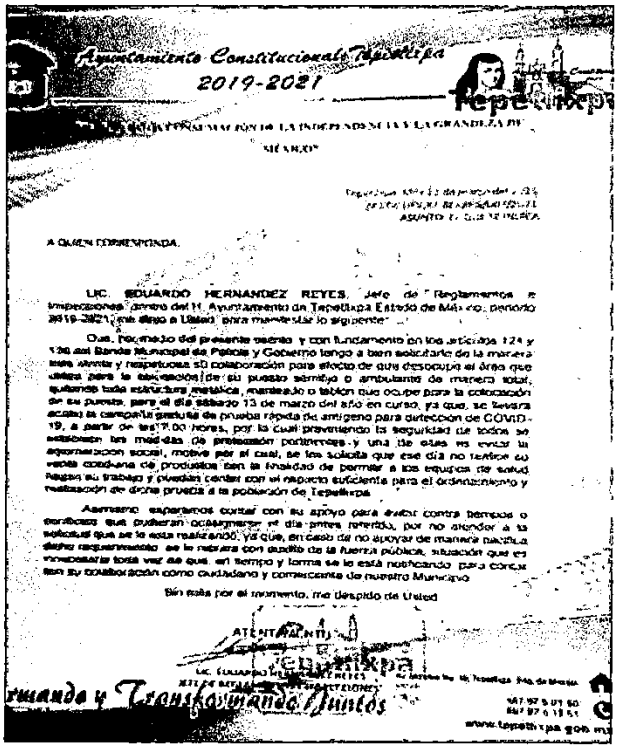

Ayuntamiento Constitucional Tepetlixpa
2019-2021

...CONSUMACIÓN DE LA INDEPENDENCIA Y LA GRANDEZA DE MÉXICO"

ASUNTO: ...

A QUIEN CORRESPONDA.

LIC. EDUARDO HERNANDEZ REYES, Jefe de Reglamentos e Inspecciones, dentro del H. Ayuntamiento de Tepetlixpa Estado de México, periodo 2019-2021, me dirijo a Usted, para manifestar lo siguiente:

Que, por medio del presente escrito y con fundamento en los artículos 124 y 126 del Bando Municipal de Policía y Gobierno tengo a bien solicitarle de la manera más atenta y respetuosa su colaboración para efecto de que desocupe el área que utiliza para la exhibición de su puesto semifijo o ambulante de manera total, quitando toda estructura metálica, mantelado o tablón que ocupe para la colocación de su puesto, para el día sábado 13 de marzo del año en curso, ya que, se llevara acabo la campaña gratuita de prueba rápida de antígeno para detección de COVID-19, a partir de las 7:00 horas, por la cual previniendo la seguridad de todos se establecen las medidas de protección pertinentes y una de ellas es evitar la aglomeración social, motivo por el cual, se les solicita que ese día no realice su venta cotidiana de productos con la finalidad de permitir a los equipos de salud llegar su trabajo y puedan contar con el espacio suficiente para el ordenamiento y realización de dicha prueba a la población de Tepetlixpa.

Asimismo esperamos contar con su apoyo para evitar contra tiempos o conflictos que pudieran ocasionarse el día antes referido, por no atender a la solicitud que se le esta realizando, ya que, en caso de no apoyar de manera pacífica dicho requerimiento se le retirara con auxilio de la fuerza pública, situación que es innecesaria toda vez se que en tiempo y forma se le está notificando para concientizar su colaboración como ciudadano y comerciante de nuestro Municipio.

Sin más por el momento, me despido de Usted

ATENTAMENTE

LIC. EDUARDO HERNANDEZ REYES
JEFE DE REGLAMENTOS E INSPECCIONES

...rmando y Transformando Juntos

www.tepetlixpa.gob.mx

Actividad 6.- realizar el listado de notificaciones personales a los propietarios de los establecimientos comerciales.

Esta actividad se realizó y concluyo al 100% en el tercer trimestre

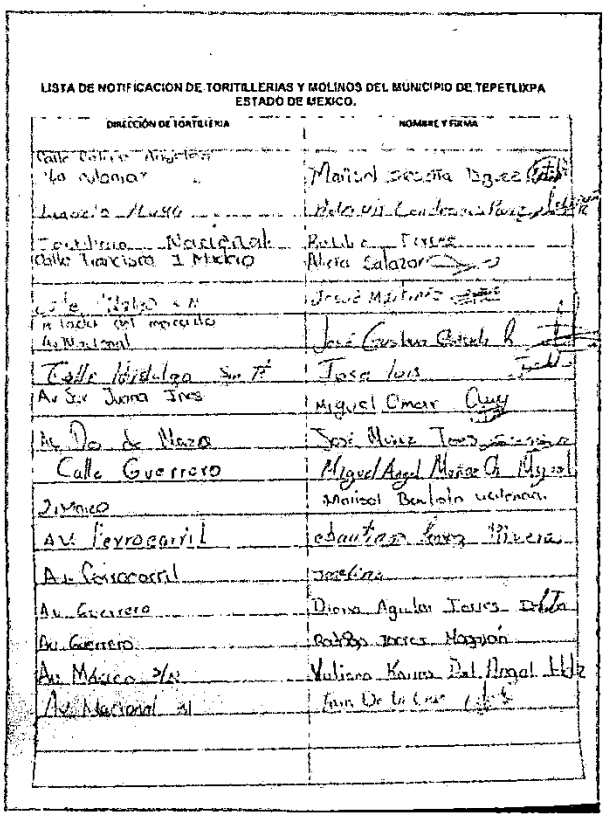

LISTA DE NOTIFICACION DE TORTILLERIAS Y MOLINOS DEL MUNICIPIO DE TEPETLIXPA ESTADO DE MEXICO.

DIRECCIÓN DE TORTILLERÍA	NOMBRE Y FIRMA
Calle Vicente Guerrero	Manuel Acosta Lopez
Lazaro Cardenas	Roberto Landeros Perez
Tenerias Nacional Calle Narciso Mendoza	Rocio Perez Alicia Salazar
Calle Hidalgo s/n	Jose Martinez
Mercado del mercado Av. Nacional	Jose Gustavo Cabrera
Calle Hidalgo Sn.	Jesus Luis
Av. Sor Juana Ines	Miguel Omar
Av. Dr. de Maza	Jose Maria Tenorio
Calle Guerrero	Miguel Angel Maria G. Miguel
2 Mayo	Manuel Bautista Victoria
Av. Ferrocarril	Sebastian Lara Rivera
Av. Ferrocarril	Josefina
Av. Guerrero	Diana Aguilar Jesus Delia
Av. Guerrero	Roberto Jaime Aragon
Av. Mexico s/n	Juliana Karina Del Angel Hdz
Av. Nacional 31	Juan De la Cruz

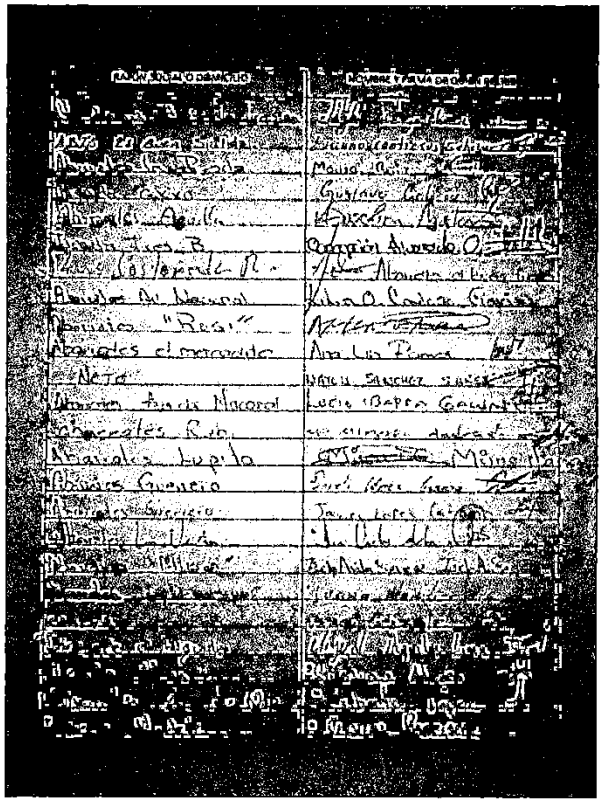

Actividad 7.- no hacer el cobro de recargos por pago extemporáneo a negocios comerciales.

Esta actividad se realizó y concluyo al 100% en el primer trimestre.

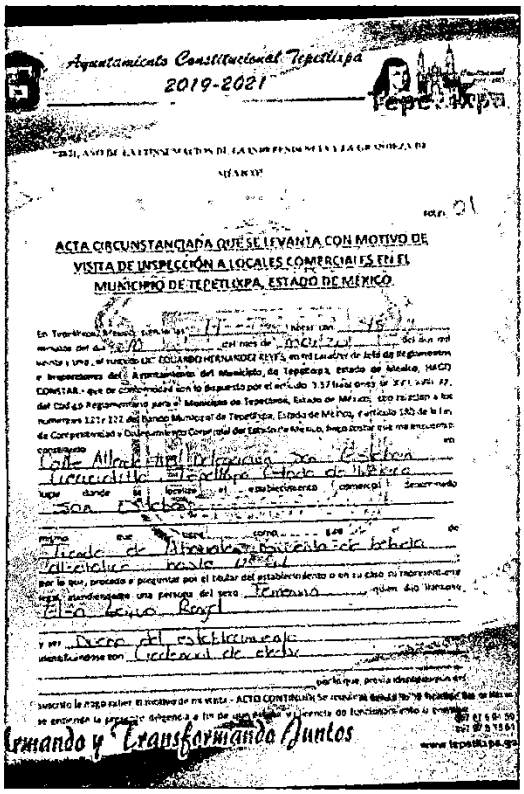

Ayuntamiento Constitucional Tepetlixpa
2019-2021
Tepetlixpa

ACTA CIRCUNSTANCIADA QUE SE LEVANTA CON MOTIVO DE VISITA DE INSPECCIÓN A LOCALES COMERCIALES EN EL MUNICIPIO DE TEPETLIXPA, ESTADO DE MÉXICO

Armando y Transformando Juntos

ATENTAMENTE

LIC. EDUARDO HERNANDEZ REYES
JEFE DE REGLAMENTOS E INSPECCIONES.

Ayuntamiento Constitucional 2019-2021
Tepetlixpa
Armando y Transformando Juntos
JEFATURA DE LICENCIAS, PERMISOS REGLAMENTOS E INSPECCIÓN

SISTEMA DE COORDINACIÓN HACENDARIA DEL ESTADO DE MÉXICO CON SUS MUNICIPIOS
MANUAL PARA LA PLANEACIÓN, PROGRAMACIÓN Y PRESUPUESTACIÓN MUNICIPAL 2021

PRESUPUESTO BASADO EN RESULTADOS MUNICIPAL

PbRM-08c	Avance trimestral de Metas de Actividad por Proyecto

UNIDAD DE INFORMACIÓN, PLANEACIÓN, PROGRAMACIÓN Y EVALUACIÓN
Tepetlixpa
09 DIC 2021
10:54
RECIBIDO

	(Clave)	Denominación
Programa Presupuestario:	02030101	Prevencion medica para la comunidad
Proyecto:	020301010201	Promocion de la salud
Dependencia General:	101	DIRECCIÓN DE SALUD PÚBLICA
Dependencia Auxiliar:	153	Atencion a la salud

PRINCIPALES ACCIONES				AVANCE DEL CUARTO TRIMESTRE DE METAS DE ACTIVIDAD						AVANCE ACUMULADO ANUAL DE METAS DE ACTIVIDAD					
ID	Nombre de meta de actividad	Programación Anual		Programada		Alcanzada		Variación		Programada		Alcanzada		Variación	
		Unidad de medida	Programada 2021	Meta	%	Meta	%	Meta	%	Meta	%	Meta	%	Meta	%
1	TALLER INTERDISCIPLINARIO VIRTUAL DE SALUD PARA JOVENES DEL MUNICIPIO	%	2	0	0%	0	0%	0	0%	2	100%	2	100%	0	0%
2	PLATICA (VIRTUAL O PRESENCIAL) SOBRE PREVENCIÓN Y SALUD FEMENINA	%	6	1	16%	1	16%	0	0%	6	100%	6	100%	0	0%
3	CAMPAÑA VIRTUAL SOBRE DISCAPACIDAD "ROMPIENDO BARRERAS"	%	2	0	0%	0	0%	0	0%	2	100%	2	100%	0	0%
4	JORNADA (VIRTUAL O PRESENCIAL) DE SALUD ALIMENTARIA Y PREVENCIÓN DE OBESIDAD Y SOBREPESO PARA NIÑOS	%	4	1	25%	1	25%	0	0%	4	100%	4	100%	0	0%
5	JORNADA DE SALUD VISUAL PARA ADULTOS MAYORES	%	2	0	0%	0	0%	0	0%	2	100%	2	100%	0	0%

Total	

ELABORÓ	REVISÓ TITULAR DE LA DEPENDENCIA GENERAL	AUTORIZÓ TITULAR DE LA UIPPE O SU EQUIVALENTE
BEATRIZ GARCÍA ESTRADA DIRECCIÓN DE SALUD PÚBLICA	BEATRIZ GARCÍA ESTRADA DIRECCIÓN DE SALUD PÚBLICA	LIC. ALEX JUNIOR LIMA LIMA TITULAR DE LA UNIDAD DE INFORMACIÓN, PLANEACIÓN, PROGRAMACIÓN Y EVALUACIÓN
Nombre, Firma y Cargo	Nombre, Firma y Cargo	Nombre, Firma y Cargo

Armando y Transformando Juntos
DIRECCIÓN DE SALUD PÚBLICA

Armando y Transformando Juntos
DIRECCIÓN DE PLANEACIÓN, CONTROL Y SEGUIMIENTO MUNICIPAL

EVIDENCIA FOTOGRAFICA CORRESPONDIENTES AL 4º REPORTE TRIMESTRAL DE ACTIVIDADES

DIRECCIÓN DE SALUD PÚBLICA

ACTIVIDAD 1: TALLER INTERDISCIPLINARIO VIRTUAL DE SALUD PARA JOVENES DEL MUNICIPIO

La actividad de talleres fue programada y cumplida satisfactoriamente en su totalidad durante los tres periodos trimestrales anteriores de la presente administración municipal.

ACTIVIDAD 2: PLÁTICA (VIRTUAL O PRESENCIAL) SOBRE PREVENCIÓN Y SALUD FEMENINA

Durante el último trimestre de administración se continúa priorizando la atención a la Pandemia por COVID 19. De esta forma, la presente actividad se llevó a cabo a través del apoyo y participación en las distintas jornadas de vacunación, en las cuales se distribuyó ácido fólico, vida suero oral así como distintos flyers informativos sobre distintas enfermedades y como prevenirlas.





ACTIVIDAD 3: CAMPAÑA VIRTUAL SOBRE DISCAPACIDAD "ROMPIENDO BARRERAS"

Las condiciones de Pandemia en el municipio nos permitieron llevar a cabo diversas actividades sobre discapacidad a través de distintos medios virtuales, por lo cual la presente actividad se concluyó al 100% en pasados trimestres.

ACTIVIDAD 4: JORNADA (VIRTUAL O PRESENCIAL) DE SALUD ALIMERNTARIA Y PREVENCIÓN DE OBESIDAD Y SOBREPESO PARA NIÑOS

El regreso gradual a las actividades presenciales, nos ha permitido retomar el acceso a algunos sectores de población por ejemplo en la comunidad de Nepantla, ya que con el objetivo de lograr la acreditación como parte del programa "Espacios y Comunidades saludables" distribuimos en coordinación con personal de ISEM, algunos carteles a madres de familia con información sobre buenos hábitos alimenticios para los pequeños en desarrollo. En el mismo tema, se programaron jornadas de salud en la cabecera municipal con el objetivo de completar esquemas de vacunación





Ayuntamiento Constitucional 2019 - 2021
Armando y Transformando Juntos
DIRECCIÓN DE SALUD PUBLI

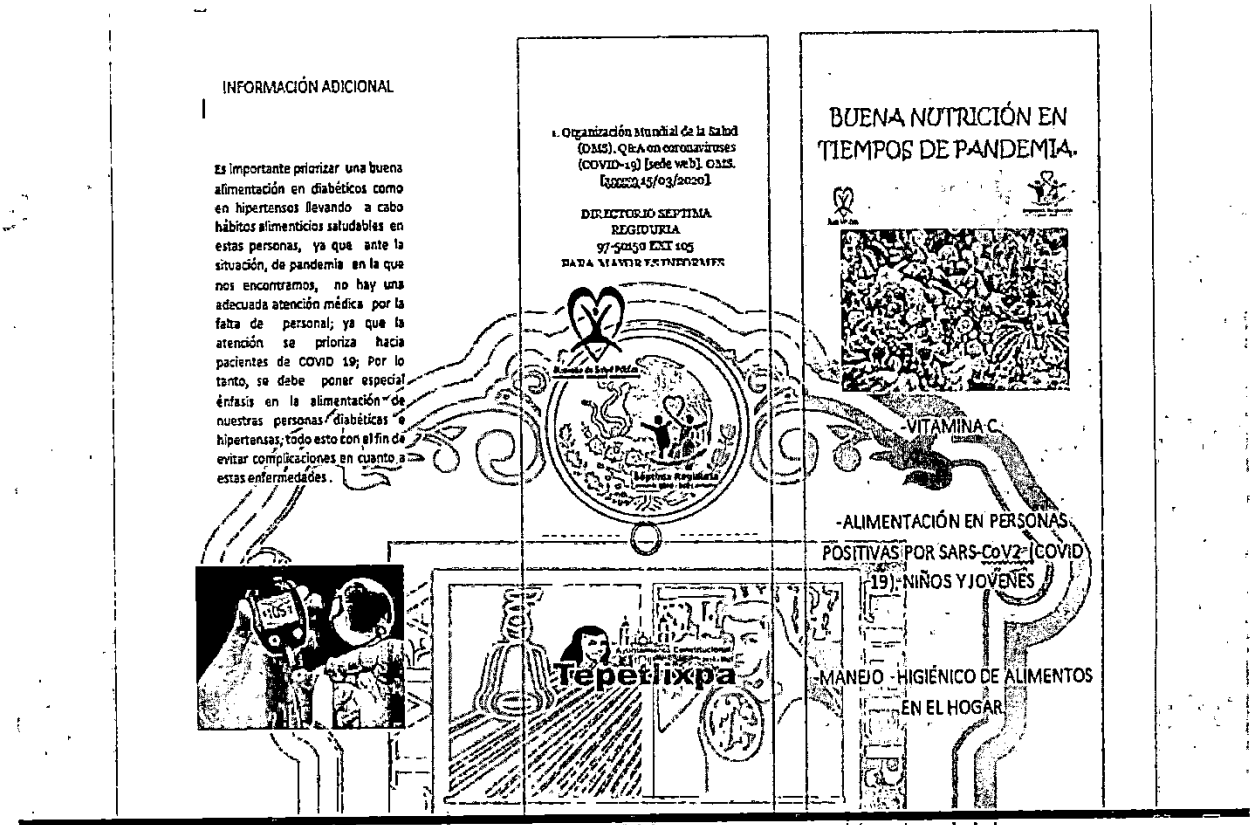

ACTIVIDAD 5: JORNADA DE SALUD VISUAL PARA ADULTOS MAYORES

Dicha actividad se dio por concluida durante trimestres anteriores de actividades.

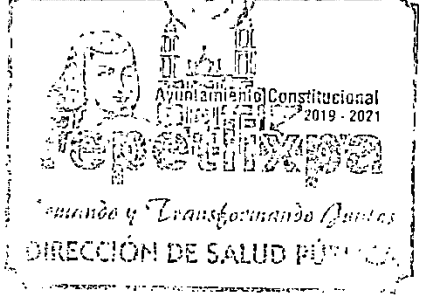

SISTEMA DE COORDINACIÓN HACENDARIA DEL ESTADO DE MÉXICO CON SUS MUNICIPIOS
MANUAL PARA LA PLANEACIÓN, PROGRAMACIÓN Y PRESUPUESTACIÓN MUNICIPAL 2021

PRESUPUESTO BASADO EN RESULTADOS MUNICIPAL

PbRM-08c	Avance trimestral de Metas de Actividad por Proyecto

	(Clave)	Denominación
Programa Presupuestario:	01030903	MEDIACION Y CONCILIACION MUNICIPAL
Proyecto:	010309030101	MEDIACION CONCILIACION Y FUNSION CALIFICADORA MUNICIPAL
Dependencia General:	A00	PRESIDENCIA
Dependencia Auxiliar:	163	OFICILIA CALIFICADORA

PRINCIPALES ACCIONES				AVANCE DEL CUARTO TRIMESTRE DE METAS DE ACTIVIDAD						AVANCE ACUMULADO ANUAL DE METAS DE ACTIVIDAD					
ID	Nombre de meta de actividad	Programación Anual		Programada		Alcanzada		Variación		Programada		Alcanzada		Variación	
		Unidad de medida	Programada 2021	Meta	%	Meta	%	Meta	%	Meta	%	Meta	%	Meta	%
1	SANCIONES PROCEDENTES DE LAS FALTAS ADMINISTRATIVAS	SANCIONES	448	112	25%	112	25%	0	0%	448	100%	448	100%	0	0%
2	EXPEDICION DE RECIBOS OFICIALES POR CONCEPTO DE MULTAS CONFORME AL MARCO JURIDICO APILCABLE	RECIBOS	92	23	25%	23	25%	0	0%	92	100%	92	100%	0	0%
3	OTORGAMIENTO DE BOLETAS DE LIBERTAD	BOLETAS	448	112	25%	112	25%	0	0%	448	100%	448	100%	0	0%
4															
5															

Total	

ELABORÓ	REVISÓ	AUTORIZÓ
	TITULAR DE LA DEPENDENCIA GENERAL	TITULAR DE LA UIPPE O SU EQUIVALENTE
LIC. MARLEN CATALAN RODRIGUEZ OFICIAL CALIFICADOR	LIC. MARLEN CATALAN RODRIGUEZ OFICIAL CALIFICADOR.	LIC. ALEX JUNIOR LIMA LIMA TITULAR DE LA UIPPE
Nombre, Firma y Cargo	Nombre, Firma y Cargo	Nombre, Firma y Cargo

OFICIALÍA CALIFICADORA

Tepotzotlán 2019 2021 Armando y Transformando Juntos
DIRECCIÓN DE PLANEACIÓN Y CONTROL Y SEGUIMIENTO MUNICIPAL

1.- PORCENTAJE DE SANCIONES PROCEDENTES DE LAS FALTAS ADMINISTRATIVAS.

Le notifico que **HA TERMINADO SU ASEGURAMIENTO** en razón de que ha pagado multa correspondiente de $1,200.00 (un mil doscientos pesos 00/100 m.n) motivo por el cual que se ordena su inmediata liberación del infractor, lo anterior a efecto de no violarle alguna de sus garantías individuales y no poner en riesgo su integridad física.

Por lo antes expuesto, Atentamente solicito se sirva:

ÚNICO.- Dar cumplimiento a lo ordenado en el cuerpo del presente escrito.

ATENTAMENTE
SUFRAGIO EFECTIVO NO REELECCIÓN

Le notifico que **HA TERMINADO SU ASEGURAMIENTO** en razón de ha cumplido con treinta y un hora de sus treinta y seis que corresponden a su falta administrativa y para no poner en riesgo su integridad física al salir al completar su arresto a altas horas de la noche se ordena poner en libertad al infractor, lo anterior a efecto de no violarle alguna de sus garantías individuales.

Por lo antes expuesto, Atentamente solicito se sirva:

ÚNICO.- Dar cumplimiento a lo ordenado en el cuerpo del presente escrito.

ATENTAMENTE
SUFRAGIO EFECTIVO NO REELECCIÓN

Le notifico que **HA TERMINADO SU ASEGURAMIENTO** en razón de que ha condonado su multa el ejecutivo municipal Tec. Agrop. Armando Meléndez Soriano, motivo por el cual se ordena poner en libertad al infractor, sin pago de multa, lo anterior a efecto de no violarle alguna de sus garantías individuales.

Por lo antes expuesto, Atentamente solicito se sirva:

ÚNICO.- Dar cumplimiento a lo ordenado en el cuerpo del presente escrito.

ATENTAMENTE

LIC. MARLEN CATALAN RODRIGUEZ
OFICIAL CALIFICADOR MUNICIPAL

2.- EXPEDICION DE RECIBOS OFICIALES POR CONCEPTO DE MULTAS CONFORME AL MARCO JURIDICO.

065469

ORDEN DE PAGO Nº 17518

Tepetlixpa TESORERIA

C. Tesorero Municipal
Presente

Partida del Aux. No.

Cóbrese $ _____ El C. _____

Importe _____ enterará de esa Oficina, la cantidad de $ _____

Recargos _____ (_____)

Ejecución _____ por el siguiente concepto: _____

Multa _____

Bonificación _____

Total $ _____

Tepetlixpa, Edo. de Méx., a ___ de _____ de 20___

Jefe del Dpto.

NOTA: SE OMITIRA ESTRICTAMENTE PROCESO SIN ESTE REQUISITO DEL DEPARTAMENTO DE LIQUIDACIÓN REMITIDA A ESTA TESORERÍA MUNICIPAL
ESTA ORDEN DE PAGO NO ES UN RECIBO OFICIAL

ORDEN DE PAGO Nº 17508

Tepetlixpa TESORERIA

C. Tesorero Municipal
Presente

Partida del Aux. No.

Cóbrese $ _____ El C. [illegible]

Importe _____ enterará de esa Oficina, la cantidad de $ [illegible]

Recargos _____ ([illegible])

Ejecución _____ por el siguiente concepto: _____

Multa _____ TESORERIA MUNICIPAL Tepetlixpa

Bonificación _____

Total $ _____ 04 OCT 2021

Tepetlixpa, Edo. de Méx., a ___ de _____ de 20___

Jefe del Dpto.

NOTA: SE OMITIRA ESTRICTAMENTE PROCESO SIN ESTE REQUISITO DEL DEPARTAMENTO DE LIQUIDACIÓN REMITIDA A ESTA TESORERÍA MUNICIPAL
ESTA ORDEN DE PAGO NO ES UN RECIBO OFICIAL

ORDEN DE PAGO Nº [illegible]

Tepetlixpa TESORERIA

C. Tesorero Municipal
Presente

Partida del Aux. No.

Cóbrese $ _____ El C. [illegible]

Importe _____ enterará de esa Oficina, la cantidad de $ _____

Recargos _____ (_____)

Ejecución _____ por el siguiente concepto: _____

Multa _____

Bonificación _____

Total $ _____ 06 DIC 2021

Tepetlixpa, Edo. de Méx., a ___ de _____ de 20___

Jefe del Dpto.

NOTA: SE OMITIRA ESTRICTAMENTE PROCESO SIN ESTE REQUISITO DEL DEPARTAMENTO DE LIQUIDACIÓN REMITIDA A ESTA TESORERÍA MUNICIPAL
ESTA ORDEN DE PAGO NO ES UN RECIBO OFICIAL

ORDEN DE PAGO Nº 17513

Tepetlixpa TESORERIA

C. Tesorero Municipal
Presente

Partida del Aux. No.

Cóbrese $ _____ El C. [illegible]

Importe _____ enterará de esa Oficina, la cantidad de $ _____

Recargos _____ (_____)

Ejecución _____ por el siguiente concepto: _____

Multa _____ TESORERIA MUNICIPAL Tepetlixpa

Bonificación _____

Total $ _____ 08 NOV 2021

Tepetlixpa, Edo. de Méx., a ___ de _____ de 20___

Jefe del Dpto.

NOTA: SE OMITIRA ESTRICTAMENTE PROCESO SIN ESTE REQUISITO DEL DEPARTAMENTO DE LIQUIDACIÓN REMITIDA A ESTA TESORERÍA MUNICIPAL
ESTA ORDEN DE PAGO NO ES UN RECIBO OFICIAL

OF CAL/TEPE/TERMINO DE ARRESTO/DICIEMBRE/245/2021

C. HERIBERTO RAMIREZ DE LA ROSA
COMISARIO DE SEGURIDAD PÚBLICA
MUNICIPAL DE TEPETLIXPA

En Municipio de Tepetlixpa, Estado de México, siendo las veinte horas con treinta y cinco minutos del día domingo cinco de diciembre del presente año dos mil veintiuno, la suscrita **LICENCIADA MARLEN CATALAN RODRIGUEZ**, Oficial Calificador a través de este oficio y con fundamento en lo dispuesto por el artículo 159, fracción II, inciso B, de la Ley Orgánica Municipal en vigor, 145,147,148,155,156, 157,158 159 y 160, del Bando Municipal vigente, me dirijo a Usted para comunicarle que **OMAR AGUILAR NAVARRETE**, originario del Estado de Morelos, quien cuenta con treinta y dos años de edad, estado civil soltero, grado de estudios preparatoria, ocupación servidor público, religión católico, número telefónico 7351274424, con domicilio en la calle numero cinco, delegación de San Miguel Atlapulco, municipio Tepetlixpa, Estado de México, mismo que fue ingresado a las instalaciones municipales a las 18:05 horas del día domingo cinco, de diciembre del presente año dos mil veintiuno, por infracción contemplada en el Bando Municipal vigente en este municipio en su artículo 159 fracción I inciso C, (alterar el orden en vía pública), presentado en estas instalaciones por una Unidad de la Policía Municipal.

Le notifico que **HA TERMINADO SU ASEGURAMIENTO** en razón de que ya pagaste multa correspondiente de $1,200.00 (un mil doscientos pesos 00/100 m.n) misma por el cual que se ordena su inmediata liberación del infractor, lo anterior a efecto de no violentar algunas de sus garantías individuales y no poner en riesgo su integridad física.

Por lo antes expuesto, Atentamente solicito se sirva:

ÚNICO.- Dar cumplimiento a lo ordenado en el cuerpo del presente oficio.

ATENTAMENTE
SUFRAGIO EFECTIVO NO REELECCIÓN

LIC. MARLEN CATALAN RODRIGUEZ
OFICIAL CALIFICADOR MUNICIPAL

Proyecto 2

SISTEMA DE COORDINACIÓN HACENDARIA DEL ESTADO DE MÉXICO CON SUS MUNICIPIOS
MANUAL PARA LA PLANEACIÓN, PROGRAMACIÓN Y PRESUPUESTACIÓN MUNICIPAL 2021

PRESUPUESTO BASADO EN RESULTADOS MUNICIPAL

PbRM-08d	Avance Trimestral de Metas de Actividad por Proyecto

UNIDAD DE INFORMÁTICA, PLANEACIÓN, PROGRAMACIÓN Y EVALUACIÓN
08 DIC 2021
3:39 p.m.

	(Clave)	Denominación
Programa Presupuestario:	01070201	Protección Civil
Proyecto:	010702010201	Prevención de riesgos y evaluación técnica de los daños
Dependencia General:	T00	Protección Civil
Dependencia Auxiliar:	105	Coordinación Municipal de Protección Civil

PRINCIPALES ACCIONES				AVANCE DEL SEGUNDO TRIMESTRE DE METAS DE ACTIVIDAD						AVANCE ACUMULADO ANUAL DE METAS DE ACTIVIDAD					
		Programación Anual		Programada		Alcanzada		Variación		Programada		Alcanzada		Variación	
ID	Nombre de meta de actividad	Unidad de medida	Programada 2021	Meta	%	Meta	%	Meta	%	Meta	%	Meta	%	Meta	%
1	Difusión impresa de Protección Civil	Difusión	12	3	25%	3	25%	0	0%	12	100%	12	100%	0	0%
2	Verificaciones de medidas de seguridad en establecimientos comerciales, industriales y de servicio	Verificación	12	3	25%	3	25%	0	0%	12	100%	12	100%	0	0%
3	Actualización de Atlas de Riesgos	Actualización	1	0	0%	0	0%	0	0%	1	100%	1	100%	0	0%
4															
5															

Total	100%

ELABORÓ	REVISÓ TITULAR DE LA DEPENDENCIA GENERAL	AUTORIZÓ TITULAR DE LA UIPPE O SU EQUIVALENTE
C. Omar Barrios Gallardo Titular de la UMPC	C. Omar Barrios Gallardo Titular de la UMPC	LIC. ALEX JUNIOR LIMA LIMA TITULAR DE LA UIPPE
Nombre, Firma y Cargo	Nombre, Firma y Cargo	Nombre, Firma y Cargo

Armando y Transformando Juntos
UNIDAD DE PROTECCIÓN CIVIL

Armando y Transformando Juntos
UNIDAD DE PROTECCIÓN CIVIL

Armando y Transformando Juntos
DIRECCIÓN DE PLANEACIÓN, CONTROL Y SEGUIMIENTO MUNICIPAL

EVIDENCIAS DE INFORME TRIMESTRAL DIRECCIÓN

NOMBRE DEL INDICADOR: PORCENTAJE DE SOLICITUDES DE APOYOS AGRICOLAS ATENDIDAS.

FRECUENCIA DE MEDICIÓN:TRIMESTRAL.

ESTA ACTIVIDAD SE CONCLUYÓ AL 100% EN EL TERCER TRIMESTRE.

Ayuntamiento Constitucional 2019 - 2021
Tepetlixpa
Armando y Transformando Juntos
DIRECCIÓN DE DESARROLLO
FOMENTO AGROPECUARIO Y FORESTAL

C. ROSALBA QUIROZ GALICIA
DIRECTORA DE FOMENTO AGROPECUARIO
Y FORESTAL DE TEPETLIXPA

EVIDENCIA CUARTO INFORME TRIMESTRAL

PROYECTO 2

DIFUSION IMPRESA DE PROTECCION CIVIL





- Personal de la UMPC Tepetlixpa realizó entrega de trípticos a la población dando a conocer las medidas preventivas en esta emergencia sanitaria, así como: ¿Qué es el Coronavirus?, ¿Cómo se propaga?, ¿Cuáles son los síntomas?, ¿Qué puedo hacer para protegerme? De igual manera se entregaron trípticos sobre la importancia de mantener las calles limpias.

VERIFICACIÓN DE SEGURIDAD EN ESTABLECIMIENTOS





- Personal de la UMPC realiza aproximadamente 200 verificaciones los lunes, domingos y martes a comercios ambulantes para verificar las medidas de seguridad para su venta en el tianguis local, esto con la finalidad de prevenir cualquier accidente en coordinación con Seguridad Pública y Guardia Nacional y se acudió a los establecimientos para verificar la señalética, capacitar y orientar al personal de los mismos sobre el uso de extintores y números de emergencia.

ACTUALIZACIÓN DEL ATLAS DE RIESGOS MUNICIPAL

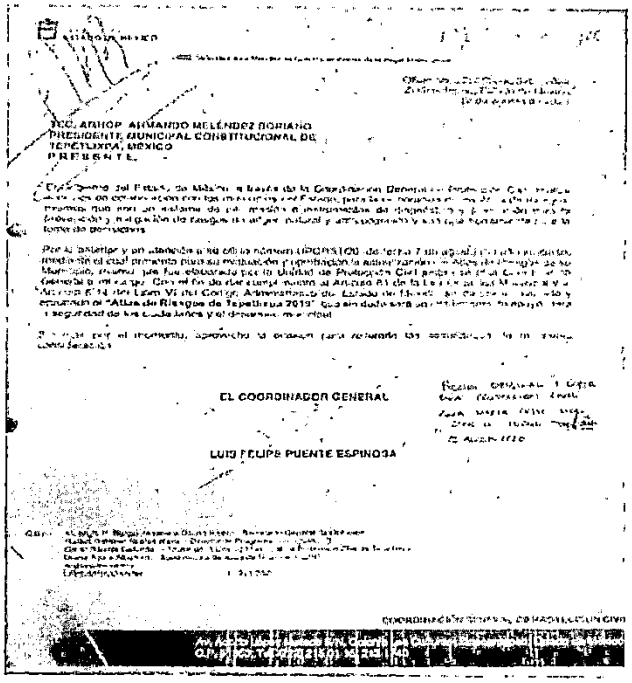

C. ARMANDO MELÉNDEZ SORIANO
PRESIDENTE MUNICIPAL CONSTITUCIONAL DE
TEPETLIXPA, MÉXICO
P R E S E N T E.

EL COORDINADOR GENERAL

LUIS FELIPE PUENTE ESPINOSA

El atlas de riesgos se elaboró y fué aprobado por la Coordinación General de Protección Civil en agosto del 2020.

C. Omar Barrios Gallardo
Titular de la Unidad Municipal de Protección Civil Tepetlixpa

Ayuntamiento Constitucional 2019 2021
Tepetlixpa
Armando y Transformando Juntos
UNIDAD DE PROTECCIÓN CIVIL

Proyecto 1

SISTEMA DE COORDINACIÓN HACENDARIA DEL ESTADO DE MÉXICO CON SUS MUNICIPIOS
MANUAL PARA LA PLANEACIÓN, PROGRAMACIÓN Y PRESUPUESTACIÓN MUNICIPAL 2021

PRESUPUESTO BASADO EN RESULTADOS MUNICIPAL

PbRM-08c	Avance trimestral de Metas de Actividad por Proyecto

09 DIC 2021
3:38

	(Clave)	Denominación
Programa Presupuestario:	01070201	Protección Civil
Proyecto:	010702010101	Concertación para la Protección Civil
Dependencia General:	T00	Protección Civil
Dependencia Auxiliar:	105	Coordinación Municipal de Protección Civil

PRINCIPALES ACCIONES				AVANCE DEL CUARTO TRIMESTRE DE METAS DE ACTIVIDAD						AVANCE ACUMULADO ANUAL DE METAS DE ACTIVIDAD					
		Programación Anual		Programada		Alcanzada		Variación		Programada		Alcanzada		Variación	
ID	Nombre de meta de actividad	Unidad de medida	Programada 2021	Meta	%	Meta	%	Meta	%	Meta	%	Meta	%	Meta	%
1	Pláticas de prevención	Pláticas	24	6	25%	6	25%	0	0%	24	100%	24	100%	0	0%
2	Índice de atención a Emergencias de Protección Civil	Emergencias	960	240	25%	240	25%	0	0%	960	100%	960	100%	0	0%
3	Atención de Emergencias Urbanas (bomberos) en el territorio municipal	Emergencias urbanas	24	6	25%	6	25%	0	0%	24	100%	24	100%	0	0%
4															
5															

Total	100%

ELABORÓ	REVISÓ TITULAR DE LA DEPENDENCIA GENERAL	AUTORIZÓ TITULAR DE LA UIPPE O SU EQUIVALENTE
C. OMAR BARRIOS GALLARDO TITULAR DE LA UMPC	C. OMAR BARRIOS GALLARDO TITULAR DE LA UMPC	LIC. ALEX JUNIOR LIMA LIMA TITULAR DE LA UIPPE
Nombre, Firma y Cargo	Nombre, Firma y Cargo	Nombre, Firma y Cargo

Tepetlixpa Armando y Transformando Juntos UNIDAD DE PROTECCIÓN CIVIL

Tepetlixpa Armando y Transformando Juntos UNIDAD DE PROTECCIÓN CIVIL

Armando y Transformando Juntos DIRECCIÓN DE PLANEACIÓN Y SEGUIMIENTO MU

EVIDENCIA DEL CUARTO INFORME TRIMESTRAL PROYECTO 1

CURSOS DE INDUCCIÓN A LA PROTECCIÓN CIVIL

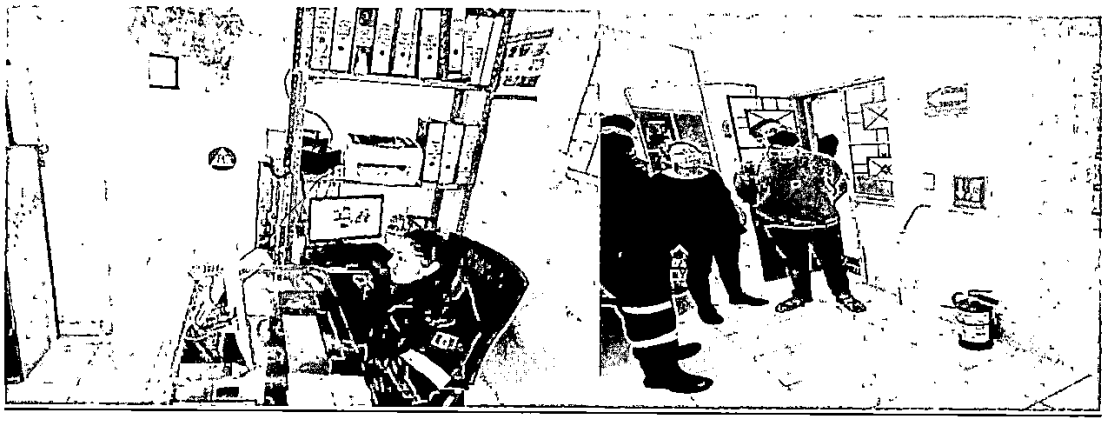

El personal de la Unidad Municipal de Protección Civil ha impartido cursos presenciales únicamente con los responsables de algunos establecimientos para evitar aglomeraciones y posibles contagios por el virus SARS-CoV-2 y de forma virtual se promueve la cultura de protección civil.

INDICE DE ATENCION A EMERGENCIAS DE PROTECCION CIVIL









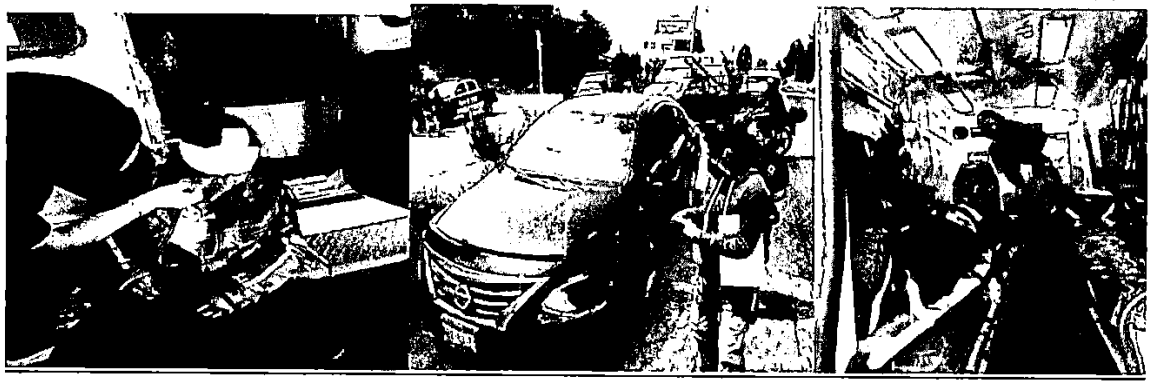



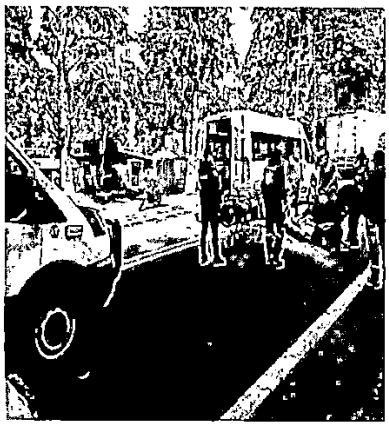

La unidad Municipal de Protección Civil atendió durante este trimestre un aproximado de 480 diferentes emergencias con apoyo y en coordinación con Seguridad Pública Municipal dando un menor tiempo de respuesta y mayor calidad de atención a la población de éste municipio.

PORCENTAJE DE ATENCIÓN DE EMERGENCIAS URBANAS

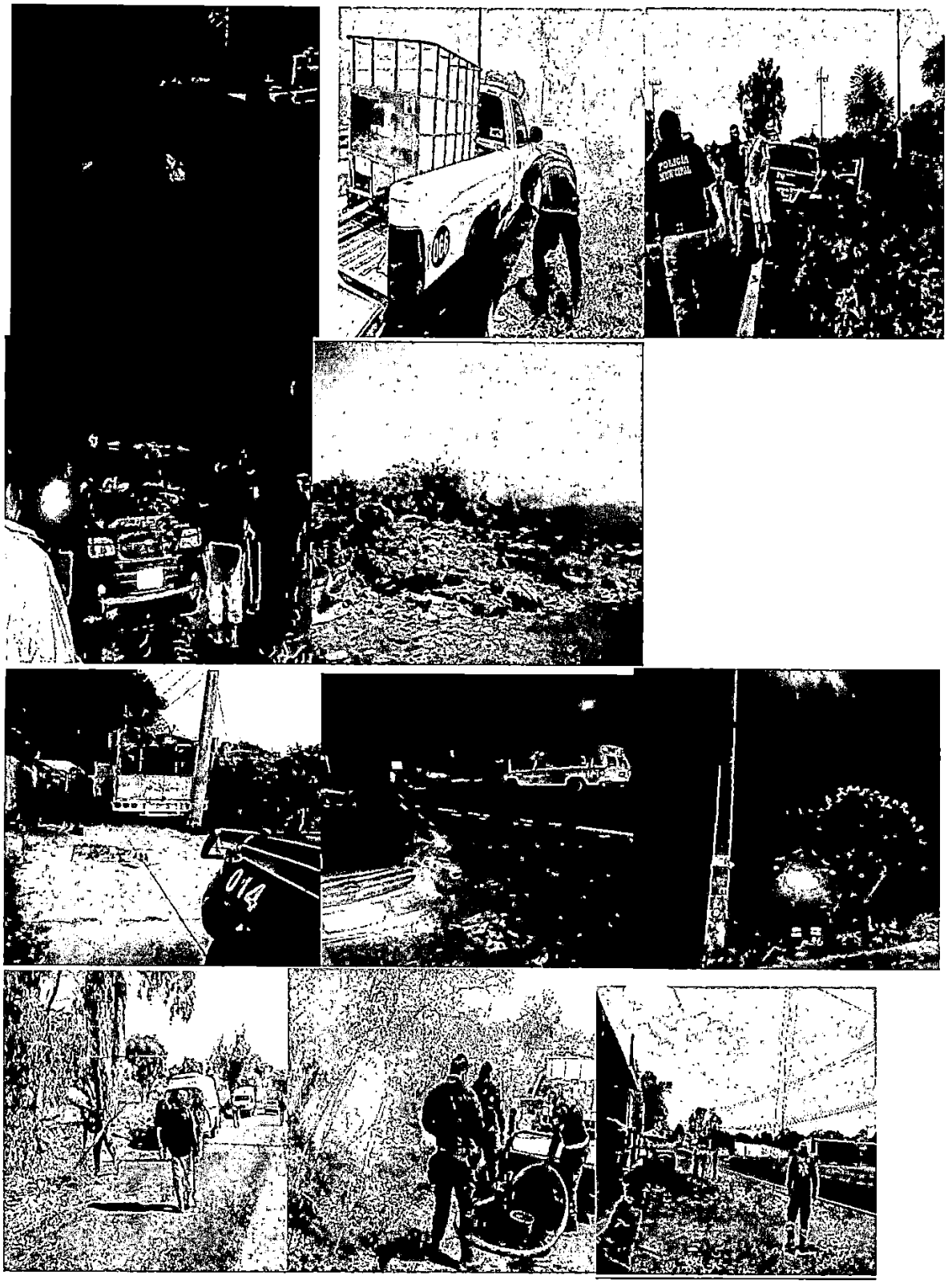







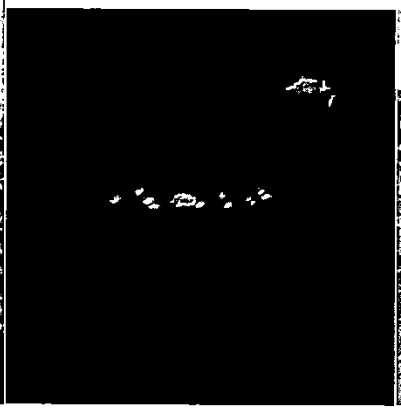

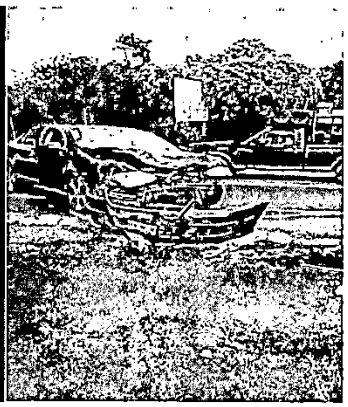

Aproximadamente fueron atendidas 40 emergencias urbanas en Cabecera Municipal y Delegaciones.

C. Omar Barrios Gallardo
Titular de la Unidad Municipal de
Protección Civil Tepetlixpa

Ayuntamiento Constitucional 2019 2021
Tepetlixpa
Avanzando y Transformando Juntos
UNIDAD DE PROTECCIÓN CIVIL

SISTEMA DE COORDINACIÓN HACENDARIA DEL ESTADO DE MÉXICO CON SUS MUNICIPIOS
MANUAL PARA LA PLANEACIÓN, PROGRAMACIÓN Y PRESUPUESTACIÓN MUNICIPAL 2021

PRESUPUESTO BASADO EN RESULTADOS MUNICIPAL

PbRM-08c	Avance trimestral de Metas de Actividad por Proyecto

UNIDAD DE INFORMACIÓN, PLANEACIÓN, PROGRAMACIÓN Y EVALUACIÓN
08 DIC 2021
3:07

	(Clave)	Denominación
Programa Presupuestario:	03020101	DESARROLLO AGRICOLA
Proyecto:	0302010201	APOYOS ESPECIALES A PRODUCTORES AGRICOLAS
Dependencia General:	N00	DIRECCION DE DESARROLLO ECONOMICO
Dependencia Auxiliar:	130	DESARROLLO AGRICOLA Y GANADERO

PRINCIPALES ACCIONES				AVANCE DEL CUARTO TRIMESTRE DE METAS DE ACTIVIDAD						AVANCE ACUMULADO ANUAL DE METAS DE ACTIVIDAD					
		Programación Anual		Programada		Alcanzada		Variación		Programada		Alcanzada		Variación	
ID	Nombre de meta de actividad	Unidad de medida	Programada 2021	Meta	%	Meta	%	Meta	%	Meta	%	Meta	%	Meta	%
1	APOYOS PRODUCTIVOS PARA LA RENTABILIDAD DEL CAMPO	CAPACITACIÓN	4	0	0%	0	0%	0	0%	4	100%	4	100%	0	0%
2	ASESORIAS TÉCNICAS A PRODUCTORES DE LA COMUNIDAD	SUBSIDIO	4	0	0%	0	0%	0	0%	4	100%	4	100%	0	0%
3	ACTUALIZAR PADRON AGRICOLA EN TEPETLIXPA A TRAVES DE UN CENSO	GESTIÓN	1	0	0%	0	0%	0	0%	1	100%	1	100%	0	0%
4	CAPACITAR A LOS PRODUCTORES EN LOS DIVERSOS SECTORES AGRICOLAS	SESIÓN	4	0	0%	0	0%	0	0%	4	100%	4	100%	0	0%
5															

ELABORÓ	REVISO
C. ROSALBA QUIROZ GALICIA DIRECTORA DE DESARROLLO, FOMENTO AGROPECUARIO Y FORESTAL.	TITULAR DE LA DEPENDENCIA GENERAL C. ROSALBA QUIROZ GALICIA DIRECTORA DE DESARROLLO, FOMENTO AGROPECUARIO Y FORESTAL.
Nombre, Firma y Cargo	Nombre, Firma y Cargo

Total	
AUTORIZO TITULAR DE LA UIPPE O SU EQUIVALENTE LIC. ALEX JUNIOR LIMA LIMA DIRECTOR DE PLANEACIÓN, CONTROL Y SEGUIMIENTO MUNICIPAL	
Nombre, Firma y Cargo	

Ayuntamiento Constitucional 2019 2021 Tepetlixpa
Armando y Transformando Juntos
DIRECCIÓN DE PLANEACIÓN, CONTROL Y SEGUIMIENTO MUNICIPAL

EVIDENCIAS DE INFORME TRIMESTRAL DIRECCIÓN

ACTIVIDADES

1.-APOYOS PRODUCTIVOS PARA LA RENTABILIDAD DEL CAMPO

ESTA ACTIVIDAD SE CONCLUYÓ AL 100% EN EL TERCER TRIMESTRE.

2.- ASESORIAS TÉCNICAS A PRODUCTORES DE LA COMUNIDAD

ESTA ACTIVIDAD SE CONCLUYÓ AL 100% EN EL TERCER TRIMESTRE.

3.- ACTUALIZAR PADRON AGRICOLA EN TEPETLIXPA A TRAVES DE UN CENSO

ESTA ACTIVIDAD SE CONCLUYÓ AL 100% EN EL TERCER TRIMESTRE.

4.- CAPACITAR A LOS PRODUCTORES EN LOS DIVERSOS SECTORES AGRICOLAS

ESTA ACTIVIDAD SE CONCLUYÓ AL 100% EN EL TERCER TRIMESTRE.

Ayuntamiento Constitucional 2019 - 2021
Tepetlixpa
Armando y Transformando Juntos
DIRECCIÓN DE DESARROLLO
FOMENTO AGROPECUARIO Y FORESTAL

C. ROSALBA QUIROZ GALICIA
DIRECTORA DE FOMENTO AGROPECUARIO
Y FORESTAL DE TEPETLIXPA.

SISTEMA DE COORDINACIÓN HACENDARIA DEL ESTADO DE MÉXICO CON SUS MUNICIPIOS
MANUAL PARA LA PLANEACIÓN, PROGRAMACIÓN Y PRESUPUESTACIÓN MUNICIPAL 2021

PRESUPUESTO BASADO EN RESULTADOS MUNICIPAL

PbRM-08c	Avance trimestral de Metas de Actividad por Proyecto

08 DIC 2021
3:04

	(Clave)	Denominación
Programa Presupuestario:	01070101	SEGURIDAD PUBLICA
Proyecto:	010701010203	EDUCACION VIAL
Dependencia General:	Q00	SEGURIDAD PUBLICA Y TRANSITO
Dependencia Auxiliar:	154	VIALIDAD Y TRANSPORTE

PRINCIPALES ACCIONES				AVANCE DEL CUARTO TRIMESTRE DE METAS DE ACTIVIDAD						AVANCE ACUMULADO ANUAL DE METAS DE ACTIVIDAD					
		Programación Anual		Programada		Alcanzada		Variación		Programada		Alcanzada		Variación	
ID	Nombre de meta de actividad	Unidad de medida	Programada 2021	Meta	%	Meta	%	Meta	%	Meta	%	Meta	%	Meta	%
1	GESTION DE PLATICAS SOBRE MOVILIDAD	GESTIÓN	4	1	25%	1	25%	0	0%	4	100%	4	100%	0	0%
2	REALIZACION DE PLATICAS SOBRE MOVILIDAD PRESENCIALES Y/O VIRTUALES	PLATICAS	4	1	25%	1	25%	0	0%	4	100%	4	100%	0	0%
3	COADYUVAR A LA COORDINACION DE MOVILIDAD DENTRO DE LAS FERIAS DEL PUEBLO	COORDINACION	2	0	0%	0	0%	0	0%	2	100%	2	100%	0	0%
4	COORDINAR EN MATERIA DE MOVILIDAD EL APOYO A DESFILES	DESFILES	3	1	34%	0	0%	1	34%	3	100%	0	0%	3	100%
5	PINTA DE CRUCES PEATONALES	PINTAR	2	0	0%	0	0%	0	0%	2	100%	2	100%	0	0%
6	OPERATIVO PARA LIBERAR EL TRANSITO DE LA VIA PÚBLICA	OPERATIVOS	2	0	0%	0	0%	0	0%	2	100%	2	100%	0	0%
7	GESTIÓN DE LA UNIDAD MOVIL DE LICENCIAS	UNIDAD MOVIL	2	0	0%	0	0%	0	0%	2	100%	2	100%	0	0%

ELABORÓ	REVISÓ
ELESBAN MORENO DE LA ROSA DIRECTOR DE MOVILIDAD	TITULAR DE LA DEPENDENCIA GENERAL ELESBAN MORENO DE LA ROSA DIRECTOR DE MOVILIDAD
Nombre, Firma y Cargo	Nombre, Firma y Cargo

Armando y Transformando Juntos
DIRECCIÓN DE MOVILIDAD

AUTORIZÓ TITULAR DE LA UIPPE O SU EQUIVALENTE
LIC. ALEX JUNIOR LIMA LIMA DIRECTOR DE PLANEACIÓN, CONTROL Y SEGUIMIENTO MUNICIPAL
Nombre, Firma y Cargo

Armando y Transformando Juntos
DIRECCIÓN DE PLANEACIÓN, CONTROL Y SEGUIMIENTO MUNICIPAL

DIRECCION DE MOVILIDAD

EVIDENCIAS DEL INFORME DEL CUARTO TRIMESTRE.

- **LA GESTIÓN Y REALIZACIÓN DE PLÁTICAS SOBRE MOVILIDAD** SE LLEVO A CABO DE MANERA PRESENCIAL CON UN PEQUEÑO GRUPO DE PERSONAS PERTENCIENTES AL GREMIO DE TAXISTAS DE LA DELEGACION DE SAN ESTEBAN CUECUECUATITLA SIGUIENDO LAS MEDIDAS SANITARIAS.

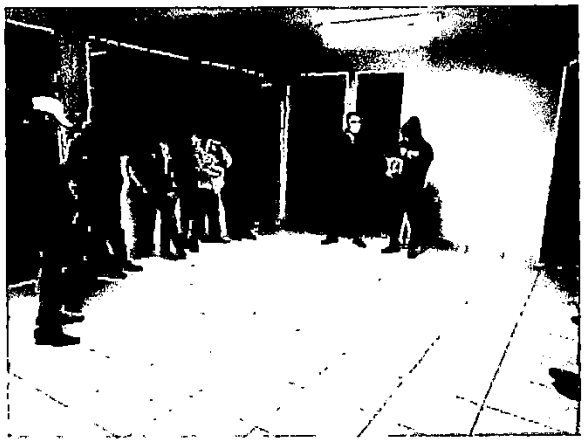



- **COADYUVAR A LA COORDINACION DE MOVILIDAD DENTRO DE LAS FERIAS DEL PUEBLO**. ESTA ACTIVIDAD NO SE PROGRAMO EN ESTE TRIMESTRE
- **COORDINAR EN MATERIA DE MOVILIDAD EL APOYO A DESFILES** ESTA ACTIVIDAD SE PROGRAMO EN EL PLAN DE TRABAJOY NO SE LLEVÓ A CABO, YA QUE A LA FECHA AÚN NO SE PERMITEN ESTE TIPO DE EVENTOS POR CUESTIONES DE LA CONTINGENCIA SANITARIA.
- **PINTA DE TOPES Y CRUCES PEATONALES** ESTA ACTIVIDAD NO ESTA PROGRAMADA EN ESTE TRIMESTRE
- **OPERATIVO PARA LIBERAR EL TRANCITO DE LA VIA PUBLICA** ESTA ACTIVIDAD NO ESTA PROGRAMADA EN ESTE TRIMESTRE

- **GESTIÓNE DE LA UNIDAD MOVIL DE LICENCIAS** ESTA ACTIVIDA ESTABA PROGRAMDA EN LOS TRIMESTRES PASADOS LAS CUALES NO SE LLEVARON A CABO POR LA CONTINGENCIA PERO GRACIAS A QUE LAS AUTORIDADES AUTORIZARON REANUDAR ALGUNAS ACTIVIDADES SE PUDIERON RESCATAR DOS FECHAS PARA EL MUNICIPIO



ENTRE OTRAS ACTIVIDADES NO PROGRAMADAS ESTAN:

APOYO Y COORDINACION EN LA CARRERA CICLISTA LLEVADA A CABO EN LA CABECERA MUNICIPAL.





C. Elesban Moreno de la Rosa – Director de Movilidad

Ayuntamiento Constitucional 2019 - 2021
Tepetlixpa
Armando y Transformando Juntos
DIRECCIÓN DE MOVILIDAD

SISTEMA DE COORDINACIÓN HACENDARIA DEL ESTADO DE MÉXICO CON SUS MUNICIPIOS
MANUAL PARA LA PLANEACIÓN, PROGRAMACIÓN Y PRESUPUESTACIÓN MUNICIPAL 2021

PRESUPUESTO BASADO EN RESULTADOS MUNICIPAL

PbRM-08c	Avance trimestral de Metas de Actividad por Proyecto

UNIDAD DE INFORMACIÓN, PLANEACIÓN, PROGRAMACIÓN Y EVALUACIÓN
08 DIC 2021
1:57 p.m.

	(Clave)	Denominación
Programa Presupuestario:	02060805	Igualdad de Trato y Oportunidades para las Mujeres y Hombres
Proyecto:	020608050102	Cultura de Igualdad y Prevención de la Violencia de Género
Dependencia General:	101	Desarrollo Social
Dependencia Auxiliar:	152	Atención a la Mujer

PRINCIPALES ACCIONES				AVANCE DEL CUARTO TRIMESTRE DE METAS DE ACTIVIDAD						AVANCE ACUMULADO ANUAL DE METAS DE ACTIVIDAD					
		Programación Anual		Programada		Alcanzada		Variación		Programada		Alcanzada		Variación	
ID	Nombre de meta de actividad	Unidad de medida	Programada 2021	Meta	%	Meta	%	Meta	%	Meta	%	Meta	%	Meta	%
1	Campañas para la Erradicación de la Violencia en contra de las Mujeres y Niñas, presencial y/o virtual.	Campañas	8	2	25%	2	25%	0	0%	8	100%	8	100%	0	0%
2	Platicas para fomentar la Cultura de Igualdad de Género y la erradicación de la Violencia en contra de las Mujeres y Niñas, presencial y/o virtual.	Pláticas	18	3	16%	3	16%	0	0%	18	100%	18	100%	0	0%
3	Conmemoración del Dia Naranja, presencial y/o virtual.	Conmemoración	1	1	100%	1	100%	0	0%	1	100%	1	100%	0	0%

Total	

ELABORÓ
C. YESICA VELAZQUEZ RODRÍGUEZ DIRECTORA DEL INSTITUTO DE LA MUJER
Nombre, Firma y Cargo

REVISÓ TITULAR DE LA DEPENDENCIA GENERAL
C. YESICA VELAZQUEZ RODRÍGUEZ DIRECTORA DEL INSTITUTO DE LA MUJER
Nombre, Firma y Cargo

DIRECCIÓN DEL INSTITUTO DE LA MUJER

AUTORIZÓ TITULAR DE LA UIPPE O SU EQUIVALENTE
LIC. ALEX JUNIOR LIMA LIMA TITULAR DE LA UIPPE
Nombre, Firma y Cargo

Ayuntamiento Constitucional 2019 2021
Tepetlixpa
Armando y Transformando Juntos
DIRECCIÓN DE PLANEACIÓN Y SEGUIMIENTO MUN

EVIDENCIAS DE METAS DE ACTIVIDADES DEL TERCER TRIMESTRE DE LA DIRECCIÓN DEL INSTITUTO DE LA MUJER.

1. CAMPAÑAS PARA LA ERRADICACIÓN DE LA VIOLENCIA EN CONTRA DE LAS MUJERES Y NIÑAS, PRESENCIAL Y/O VIRTUAL.
   El Instituto de la Mujer realiza campañas en escuelas, instituciones públicas y el Municipio para Erradicar la Violencia contra las Mujeres.

El 25 de cada mes se conmemora el Día Naranja, un día para actuar, generar conciencia y prevenir la violencia contra mujeres y niñas.
#DíaNaranja
#YoMeUno
#PintaTuMundoDeNaranja

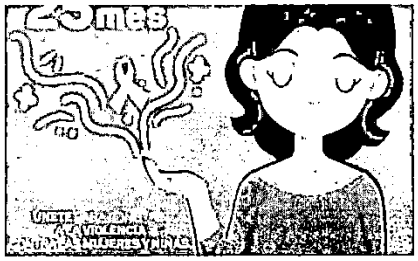



2. PLÁTICAS PARA FOMENTAR LA CULTURA DE IGUALDAD DE GÉNERO Y LA ERRADICACIÓN DE LA VIOLENCIA EN CONTRA DE LAS MUJERES Y NIÑAS, PRESENCIAL Y/O VIRTUAL.
   El Instituto de la Mujer realiza pláticas para fomentar la Cultura de Igualdad de Género y Erradicar la Violencia contra las Mujeres.





3. CONMEMORACIÓN DEL DÍA NARANJA, PRESENCIAL Y/O VIRTUAL.





FIRMA Y SELLO

LIC. LUZ ELENA LIMA ESPINOSA
AUXILIAR DEL INSTITUTO DE LA MUJER

SISTEMA DE COORDINACIÓN HACENDARIA DEL ESTADO DE MÉXICO CON SUS MUNICIPIOS
MANUAL PARA LA PLANEACIÓN, PROGRAMACIÓN Y PRESUPUESTACIÓN MUNICIPAL 2021

PRESUPUESTO BASADO EN RESULTADOS MUNICIPAL

PbRM-08c	Avance trimestral de Metas de Actividad por Proyecto

UNIDAD DE INFORMACIÓN, PLANEACIÓN, PROGRAMACIÓN Y EVALUACIÓN
03 DIC 2021
1:57

	(Clave)	Denominación
Programa Presupuestario:	02060805	Igualdad de Trato y Oportunidades para las Mujeres y Hombres
Proyecto:	020608050101	Coordinación Institucional para la Igualdad de Género
Dependencia General:	101	Desarrollo Social
Dependencia Auxiliar:	152	Atención a la Mujer

PRINCIPALES ACCIONES				AVANCE DEL CUARTO TRIMESTRE DE METAS DE ACTIVIDAD						AVANCE ACUMULADO ANUAL DE METAS DE ACTIVIDAD					
ID	Nombre de meta de actividad	Programación Anual		Programada		Alcanzada		Variación		Programada		Alcanzada		Variación	
		Unidad de medida	Programada 2021	Meta	%	Meta	%	Meta	%	Meta	%	Meta	%	Meta	%
1	Platicas y talleres y/o diversas actividades con el objeto de prevenir la violencia contra la Mujer, presencial y/o virtual.	Pláticas	18	4	22%	4	22%	0	0%	18	100%	18	100%	0	0
2	Campañas para el fomento a la Cultura de Igualdad de Género, presencial y/o virtual.	Campañas	8	2	25%	2	25%	0	0%	8	100%	8	100%	0	0
3	Gestión de cursos y trabajo comunitario para la Mujer, presencial y/o virtual.	Gestión	4	1	25%	1	25%	0	0%	4	100%	4	100%	0	0
4	Gestión de proyectos productivos para el desarrollo de la Mujer, presencial y/o virtual.	Gestión	4	1	25%	1	25%	0	0%	4	100%	4	100%	0	0
5	Implementación de proyectos productivos para el desarrollo de la Mujer, presencial y/o virtual.	Proyectos Productivos	4	1	25%	1	25%	0	0%	4	100%	4	100%	0	0

Total	

ELABORÓ	REVISÓ TITULAR DE LA DEPENDENCIA GENERAL	AUTORIZÓ TITULAR DE LA UIPPE O SU EQUIVALENTE
C. YESICA VELÁZQUEZ RODRÍGUEZ DIRECTORA DEL INSTITUTO DE LA MUJER	C. YESICA VELÁZQUEZ RODRÍGUEZ DIRECTORA DEL INSTITUTO DE LA MUJER	LIC. ALEX JUNIOR LIMA LIMA TITULAR DE LA UIPPE
Nombre, Firma y Cargo	Nombre, Firma y Cargo	Nombre, Firma y Cargo

Armando y Transformando Juntos
DIRECCIÓN DE PLANEACIÓN, CONTROL Y SEGUIMIENTO MUNICIPAL

EVIDENCIAS DE METAS DE ACTIVIDADES DEL CUARTO TRIMESTRE DE LA DIRECCIÓN DEL INSTITUTO DE LA MUJER.

1. PLÁTICAS Y TALLERES Y/O DIVERSAS ACTIVIDADES CON EL OBJETO DE PREVENIR LA VIOLENCIA CONTRA LA MUJER, PRESENCIAL Y/O VIRTUAL.

Se realizan pláticas virtuales, en escuelas y con mujeres para prevenir la violencia contra las mujeres.





2. CAMPAÑAS PARA EL FOMENTO A LA CULTURA DE IGUALDAD DE GÉNERO, PRESENCIAL Y/O VIRTUAL.

El Instituto realiza campañas, en el ayuntamiento, en escuelas, en redes sociales y en el Municipio para fomentar la igualdad de género.

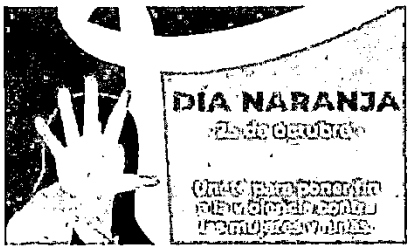

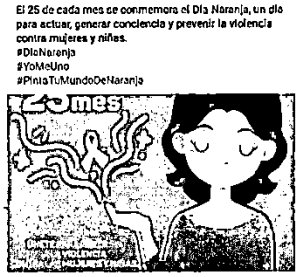

3. GESTIÓN DE CURSOS Y TRABAJO COMUNITARIO PARA LA MUJER, PRESENCIAL Y/O VIRTUAL.

El Instituto de la Mujer realiza gestiones de pláticas, talleres, cursos al Consejo Estatal de la Mujer para beneficiar a mujeres del Municipio.





4. GESTIÓN DE PROYECTOS PRODUCTIVOS PARA EL DESARROLLO DE LA MUJER, PRESENCIAL Y/O VIRTUAL.

   En el Instituto se realizan gestiones ante la Secretaria de la Mujer, para beneficio de las Mujeres del Municipio.



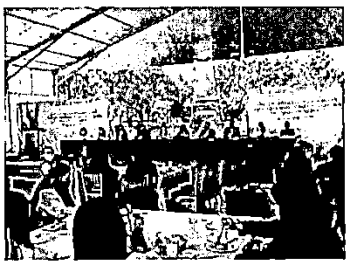

5. IMPLEMENTACIÓN DE PROYECTOS PRODUCTIVOS PARA EL DESARROLLO DE LA MUJER, PRESENCIAL Y/O VIRTUAL.

   El Instituto de la Mujer implementa proyectos que ayuden al desarrollo y crecimiento de las Mujeres de Tepetlixpa.

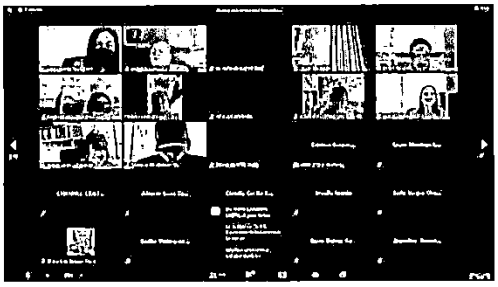

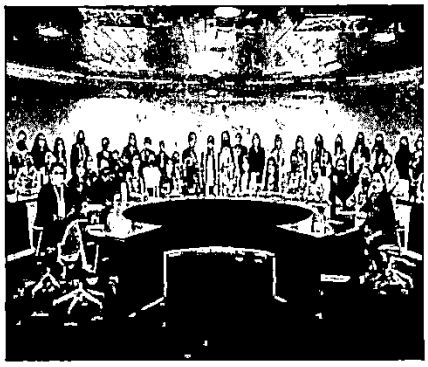

FIRMA Y SELLO

LIC. LUZ ELENA LIMA ESPINOSA
AUXILIAR DEL INSTITUTO DE LA MUJER

SISTEMA DE COORDINACIÓN HACENDARIA DEL ESTADO DE MÉXICO CON SUS MUNICIPIO
MANUAL PARA LA PLANEACIÓN, PROGRAMACIÓN Y PRESUPUESTACIÓN MUNICIPAL 20

PRESUPUESTO BASADO EN RESULTADOS MUNICIPAL

PbRM-08c	Avance trimestral de Metas de Actividad por Proyecto

	(Clave)	Denominación
Programa Presupuestario:	03010201	EMPLEO
Proyecto:	030102010202	COLOCACIÓN DE TRABAJADORES DESEMPLEADOS
Dependencia General:	N00	DIRECCIO GENERALDE DESARROLLO Y FOMENTO ECONÓMICO
Dependencia Auxiliar:	140	SERVICIO MUNICIPAL DE EMPLEO

08 DIC 2021
1:10 p.m.

ID	Nombre de meta de actividad	Programación Anual		AVANCE DEL CUARTO TRIMESTRE DE METAS DE ACTIVIDAD						AVANCE ACUMULADO ANUAL DE METAS DE ACTIVIDAD					
				Programada		Alcanzada		Variación		Programada		Alcanzada		Variación	
		Unidad de medida	Programada 2021	Meta	%	Meta	%	Meta	%	Meta	%	Meta	%	Meta	%
1	PUBLICACIÓN DE BOLSA DE EMPLEO EN EL MUNICIPIO, PARA PODER CANALIZAR LOS BUSCADORES DE EMPLEO	PUBLICACIÓN	12	3	25%	3	25%	0	0%	12	100%	12	100%	0	0%
2	TALLER PARA BUSCADORES DE EMPLEO	JORNADAS	4	0	0%	0	0%	0	0%	4	100%	4	100%	0	0%
3	INDICE DE VARIACIÓN DE CONSUMO POR DOTACIÓN DE LECHE LICONSA EN EL MUNICIPIO	DOTACÓN	126720	31,680	25%	31,680	25%	0	0%	126,720	100%	126,720	100%	0	0%
4	CAPACITACIÓN PARA EL AUTOEMP'LEO	CAPACITACIÓN	4	0	0%	0	0%	0	0%	4	100%	4	100%	0	0%
5															

Total	

ELABORÓ	REVISÓ TITULAR DE LA DEPENDENCIA GENERAL	AUTORIZÓ TITULAR DE LA UIPPE O SU EQUIVALENTE
PROFESORA. JULIETA MARTÍNEZ ESTRADA COORDINADORA DE FOMENTO AL EMPLEO	PROFESORA. JULIETA MARTÍNEZ ESTRADA COORDINADORA DE FOMENTO AL EMPLEO	LIC. ALEX JUNIOR LIMA LIMA TITULAR DE LA UIPPE
Nombre, Firma y Cargo	Nombre, Firma y Cargo	Nombre, Firma y Cargo

COORDINACIÓN DE FOMENTO AL EMPLEO

Armando y Transformando Juntos
DIRECCIÓN DE PLANEACIÓN, CONTROL Y SEGUIMIENTO MUNICIPAL

1.- PRIMER ACTIVIDAD. CAPTACIÓN DE BENEFICIARIOS DEL PROGRAMA DEABASTO SOCIAL DE LICONSA, REALIZADA POR LA COORDINACIÓN DE FOMENTO AL EMPLEO DELL MUNICIPIO DE TEPETLIXPA.



2.- SEGUNDA ACTIVIDAD, VINCULACIÓN A VACANTES DE EMPLEO A TRAVÉS DE LOS CONVENIOS DE COLABORACIÓN CON EL "CENTRO ASTURIANO" Y "FABRICA DE BOTES EEEISA" DEL MUNICIPIO DONDE DE MANERA CONSTANTE SE CANALIZA A BUSCADORES DE EMPLEO COLOCANDO A 49 PERSONAS.



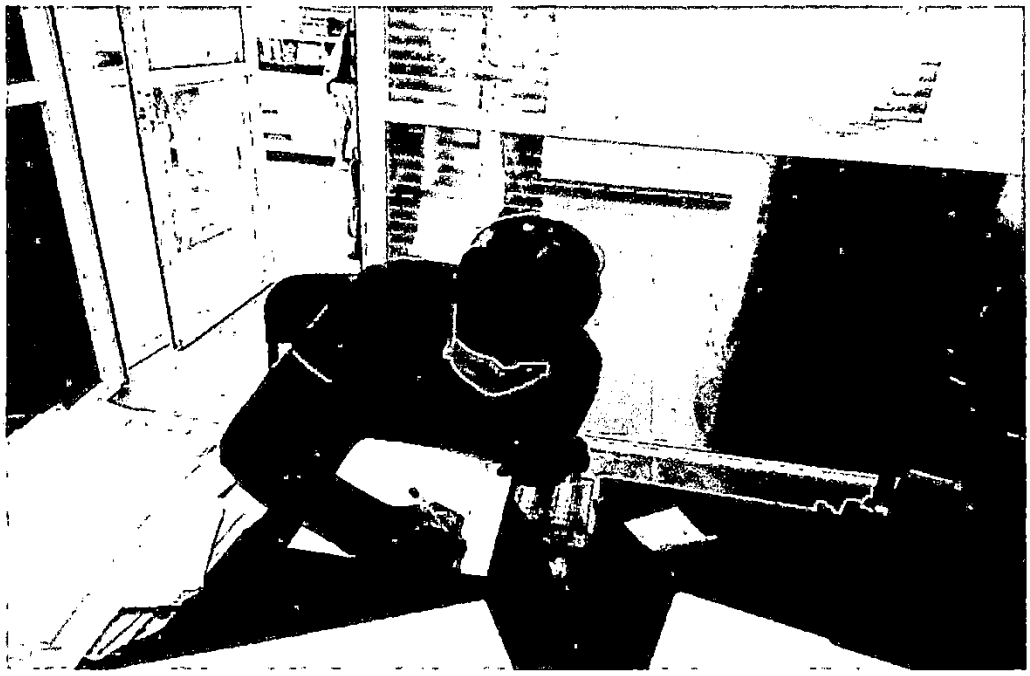

3.- TERCER ACTIVIDAD. CURSOS DE CAPACITACIÓN PARA LA AUTOEMPLEABILIDAD, DONDE SE LES CAPACITO A 40 PERSONAS CON CONOCIMIENTOS EN CORTE Y CONFECCIÓN Y BORDADO EN LISTÓN.

EL INSTITUTO DE CAPACITACIÓN Y ADIESTRAMIENTO PARA EL TRABAJO INDUSTRIAL, A TRAVÉS DE LA COORDINACIÓN DE FOMENTO AL EMPLEO

INVITAN A PARTICIPAR EN LOS CURSOS:

- Corte y confección (9:00 a 12:00 hrs.)



- Bordado con listón (5:00 a 8:00 hrs.)



DURACIÓN: 9 DÍAS HÁBILES A PARTIR DEL 1 AL 13 DE SEPTIEMBRE

27 Y 28 ASESORÍAS GRATIS (2 HRS.)

EL CURSO ES PARA MAYORES DE 18 AÑOS Y TIENE VALIDEZ OFICIAL

CUPO LIMITADO PARA 20 PERSONAS PARA CADA CURSO

REQUISITOS:

- INE
- CURP
- Pago $80

LOS CURSOS SERÁN A TRAVEZ DE:

zoom

EDOMÉX

Tepetlixpa

ICATI

4.- CUARTA ACTIVIDAD. SE REALIZARÓN TALLERES PARA BUSCADORES DE EMPLEO EN COORDINACIÓN CON LAS OFICINAS REGIONALES DE EMPPLEO DE MANERA





SISTEMA DE COORDINACIÓN HACENDARIA DEL ESTADO DE MÉXICO CON SUS MUNICIPIOS
MANUAL PARA LA PLANEACIÓN, PROGRAMACIÓN Y PRESUPUESTACIÓN MUNICIPAL 2021

PRESUPUESTO BASADO EN RESULTADOS MUNICIPAL

PbRM-08c	Avance trimestral de Metas de Actividad por Proyecto

	(Clave)	Denominación
Programa Presupuestario:	02020401	Alumbrado público
Proyecto:	020204010201	Alumbrado público
Dependencia General:	H00	Servicios públicos
Dependencia Auxiliar:	127	Alumbrado público

PRINCIPALES ACCIONES				AVANCE DEL CUARTO TRIMESTRE DE METAS DE ACTIVIDAD						AVANCE ACUMULADO ANUAL DE METAS DE ACTIVIDAD					
		Programación Anual		Programada		Alcanzada		Variación		Programada		Alcanzada		Variación	
ID	Nombre de meta de actividad	Unidad de medida	Programada 2021	Meta	%	Meta	%	Meta	%	Meta	%	Meta	%	Meta	%
1	Reparacion de luminarias	luminaria	600	0	0%	0	0%	0	0%	600	100%	600	100%	0	0%
2	Suministode material	suministro	8	0	0%	0	0%	0	0%	8	100%	8	100%	0	0%
3	Bajadas de luz festividades locales	festividad	2	1	50%	1	50%	0	0%	2	100%	1	50%	1	50%
4	Suminstro de herramientas	suministro	2	0	0%	0	0%	0	0%	2	100%	2	100%	0	0%
5	Mantenimiento vehicular	mantenimiento	4	1	25%	1	25%	0	0%	4	100%	4	100%	0	0%
6	Suministro de materia para festividades de septiembre y diciembre	suministro	2	1	50%	1	50%	0	0%	2	100%	2	100%	0	0%

Total	

ELABORÓ
C. PEDRO ROBLES TUFIÑO COORDINADOR DE ALUMBRADO PÚBLICO

REVISÓ TITULAR DE LA DEPENDENCIA GENERAL
C. PEDRO ROBLES TUFIÑO COORDINADOR DE ALUMBRADO PÚBLICO

AUTORIZÓ TITULAR DE LA UIPPE O SU EQUIVALENTE
LIC. ALEX JUNIOR LIMA LIMA TITULAR DE LA UIPPE

EVIDENCIAS DE LAS PRINCIPALES ACCIONES

1.- REPARACIÓN DE LUMINARIAS
ESTA ACCIÓN FUE COMPLETADA EN EL 3er TRIMESTRE

2.- SUMISTRO DE MATERIAL
ESTA ACCIÓN FUE COMPLETADA EN EL 3er TRIMESTRE

3.- BAJADAS DE LUZ FESTIVIDADES LOCALES
SE REALIZARON BAJADAS PARA LAS FESTIVIDADES DE DÍA DE MUERTOS EN LOS PANTEONES Y EN EL TIANGUIS

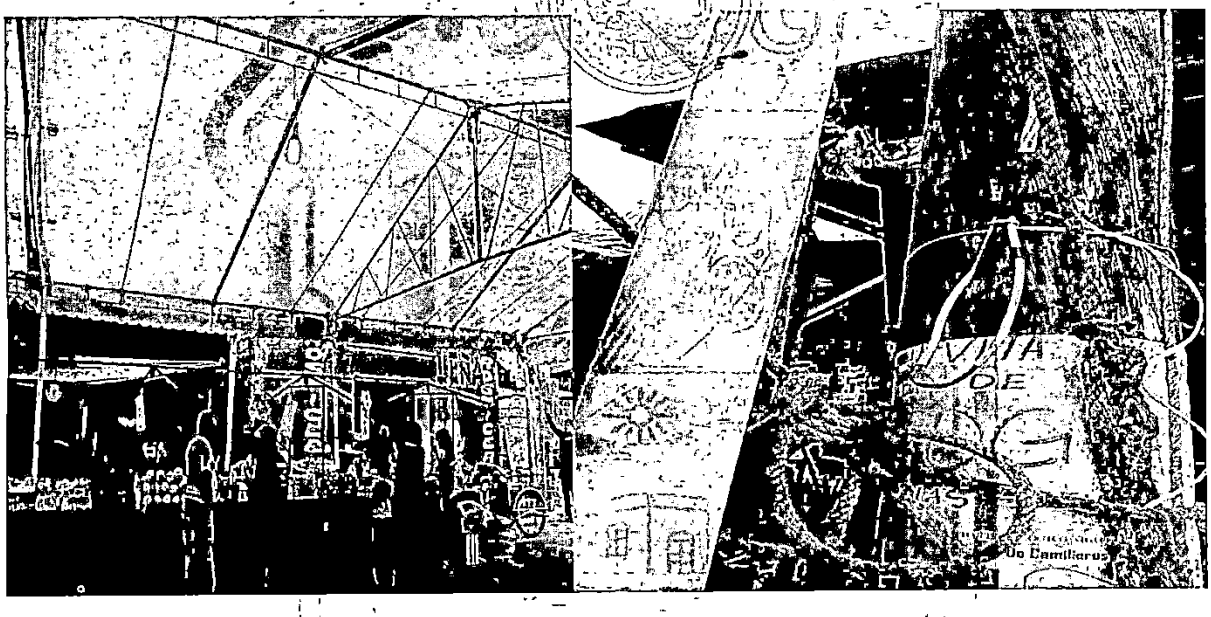

4.- SUMINISTRO DE HERRAMIENTAS
ESTA ACCIÓN FUE COMPLETADA EN EL 3er TRIMESTRE

Av. Morelos No. 10, Tepetlixpa, Edo. de México
597 97 5 01 50
597 97 5 15 61
www.tepetlixpa.gob.mx

5.- MANTENIMIENTO VEHICULAR

CON LA FINALIDAD DE CONTAR CON UN VEHICULO QUE PUEDA EFICIENTAR EL TRASLADO DEL EQUIPO Y MATERIAL AL LUGAR DE LAS REPARACIONES SE PROGRAMAN MANTENIMIENTOS PREVENTIVOS O CORRECTIVOS DEL VEHICULO DE LA COMISIÓN



6.- SUMINISTRO DE MATERIAL PARA FESTIVIDADES DE SEPTIEMBRE Y DICIEMBRE

SE SUMINISTRA EL MATERIAL PARA LA DECORACIÓN DE LAS FESTIVIDADES NAVIDEÑAS Y DE FIN DE AÑO EN LAS INSTALACIONES DE LA PRESIDENCIA Y PLAZA CIVICA

NO SE CUENTA AÚN CON EVIDENCIA DE ESTA ACCIÓN

COORDINACION DE ALUMBRADO PÚBLICO

Ayuntamiento Constitucional
C. PEDRO ROBLES TUFIÑO
Coordinador de Alumbrado Público
Tepetlixpa
Armando y Transformando Juntos
COORDINACIÓN DE ALUMBRADO PUBLICO

SISTEMA DE COORDINACIÓN HACENDARIA DEL ESTADO DE MÉXICO CON SUS MUNICIPIOS
MANUAL PARA LA PLANEACIÓN, PROGRAMACIÓN Y PRESUPUESTACIÓN MUNICIPAL 2021

PRESUPUESTO BASADO EN RESULTADOS MUNICIPAL

PbRM-08c	Avance trimestral de Metas de Actividad por Proyecto

UNIDAD DE INFORMACIÓN, PLANEACIÓN, PROGRAMACIÓN Y EVALUACIÓN
08 DIC 2021
11:34 a.m.

	(Clave)	Denominación
Programa Presupuestario:	02010401	PROTECCION AL AMBIENTE
Proyecto:	020104010301	CONCERTACION Y PARTICIPACION CIUDADANA PARA LA PROTECCION DEL AMBIENTE
Dependencia General:	G00	ECOLOGÍA
Dependencia Auxiliar:	G00	ECOLOGÍA

PRINCIPALES ACCIONES				AVANCE DEL CUARTO TRIMESTRE DE METAS DE ACTIVIDAD						AVANCE ACUMULADO ANUAL DE METAS DE ACTIVIDAD					
ID	Nombre de meta de actividad	Programación Anual		Programada		Alcanzada		Variación		Programada		Alcanzada		Variación	
		Unidad de medida	Programada 2021	Meta	%	Meta	%	Meta	%	Meta	%	Meta	%	Meta	%
1	REALIZAR JORNADAS DE REFORESTACION	JORNADAS	5	0	0%	0	0%	0	0%	5	100%	5	100%	0	0%
2	PROMOVER UNA CULTURA AMBIENTAL MEDIANTE CONFERENCIAS VIRTUALES Y PRESENCIALES	CONFERENCIAS	8	0	0%	0	0%	0	0%	8	100%	8	100%	0	0%
3	REALIZAR FAENAS DE LIMPIEZA	FAENAS	10	2	20%	2	20%	0	0%	10	100%	10	100%	0	0%
4	IMPARTIR TALLERES QUE FOMENTEN EL USO Y CUIDADO RACIONAL DE LOS RECURSOS NATURALES VIRTUALES Y PRESENCIALES	TALLERES	6	0	0%	0	0%	0	0%	6	100%	6	100%	0	0%

Total	

ELABORÓ	REVISÓ TITULAR DE LA DEPENDENCIA GENERAL	AUTORIZÓ TITULAR DE LA UIPPE O SU EQUIVALENTE
LIC EN C.P Y A.P ERIK MISAEL HERNANDEZ PEREZ DIRECTOR DE ECOLOGIA	LIC EN C.P Y A.P ERIK MISAEL HERNANDEZ PEREZ. DIRECTOR DE ECOLOGIA	LIC. ALEX JUNIOR LIMA LIMA TITULAR DE LA UIPPE
Nombre, firma y Cargo	Nombre, Firma y Cargo	Nombre, Firma y Cargo

Ayuntamiento Constitucional 2019 - 2021 Tepetlixpa Armando y Transformando Juntos
DIRECCIÓN DE ECOLOGÍA

Ayuntamiento Constitucional 2019 2021 Tepetlixpa Armando y Transformando Juntos
DIRECCIÓN DE PLANEACIÓN, CONTROL Y SEGUIMIENTO MUNICIPAL

DIRECCIÓN DE ECOLOGÍA

EVIDENCIAS CUARTO TRIMESTRE PLANEACIÓN

Actividad 1, JORNADAS DE REFORESTACIÓN: en esta actividad no se muestra evidencia fotográfica ya que fue terminada al 100% en el tercer trimestre.

Actividad 2, PROMOVER UNA CULTURA AMBIENTAL MEDIANTE CONFERENCIAS VIRTUALES Y PRESENCIALES: En esta actividad no se muestra evidencia fotográfica ya que fue terminada al 100% en el tercer trimestre.

Actividad 4 IMPARTIR TALLERES QUE FOMENTEN EL USO Y CUIDADO RACIONAL DE LOS RECURSOS NATURALES VIRTUALES Y PRESENCIALES: en esta actividad no se muestra evidencia fotográfica ya que fue terminada al 100% en el tercer trimestre.

Av. Morelos No. 10, Tepetlixpa, Edo. de México
597 97 5 01 50
597 97 5 15 61
www.tepetlixpa.gob.mx

Actividad 3: REALIZAR FAENAS DE LIMPIEZA

En esta actividad se realizaron dos faenas de limpieza en el camino que va hacia el tiradero de basura municipal ya que es muy recurrente que lo ciudadanos tiren basura sobre el camino, así mismo se retira la maleza y se juntaron alrededor de 50 llantas que fueron aventadas sobre en camino.







SISTEMA DE COORDINACIÓN HACENDARIA DEL ESTADO DE MÉXICO CON SUS MUNICIPIOS
MANUAL PARA LA PLANEACIÓN, PROGRAMACIÓN Y PRESUPUESTACIÓN MUNICIPAL 2021

PRESUPUESTO BASADO EN RESULTADOS MUNICIPAL

PbRM-08c	Avance trimestral de Metas de Actividad por Proyecto

	(Clave)	Denominación
Programa Presupuestario:	03070101	FOMENTO TURÍSTICO
Proyecto:	030701010101	PROMOCIÓN E INFORMACIÓN TURÍSTICA
Dependencia General:	C09	REGIDURÍA IX
Dependencia Auxiliar:	149	FOMENTO TURÍSTICO

PRINCIPALES ACCIONES				AVANCE DEL CUARTO TRIMESTRE DE METAS DE ACTIVIDAD						AVANCE ACUMULADO ANUAL DE METAS DE ACTIVIDAD					
ID	Nombre de meta de actividad	Programación Anual		Programada		Alcanzada		Variación		Programada		Alcanzada		Variación	
		Unidad de medida	Programada 2021	Meta	%	Meta	%	Meta	%	Meta	%	Meta	%	Meta	%
1	CURSOS VIRTUALES O PRESENCIALES PARA BRINDAR SERVICIOS DE CALIDAD Y CULTURA TURISTICA	CURSO	3	0	0%	0	0%	0	0%	3	100%	3	100%	0	0%
2	MANTENIMIENTO A IMAGEN URBANA DE ACCESO NORTE	JORNADA	2	0	0%	0	0%	0	0%	2	100%	2	100%	0	0%
3	MEJORAR IMAGEN DE ENTRADA A PARQUE ECOTURISTICO	JORNADA	1	0	0%	0	0%	0	0%	1	100%	1	100%	0	0%
4	MEJORAR IMAGEN DE CORREDOR DE CECINA	JORNADA	1	0	0%	0	0%	0	0%	1	100%	1	100%	0	0%
5	ACTUALIZACIÓN DE PADRÓN DE CORREDOR TURÍSTICO Y GASTRONÓMICO	PADRÓN	2	0	0%	0	0%	0	0%	2	100%	2	100%	0	0%
6	MANTENIMIENTO A IMAGEN URBANA DE CALLE EL MIRADOR	JORNADA	2	0	0%	0	0%	0	0%	2	100%	2	100%	0	0%
									Total						

ELABORÓ	REVISÓ	AUTORIZÓ
	TITULAR DE LA DEPENDENCIA GENERAL	TITULAR DE LA UIPPE O SU EQUIVALENTE
ANA LAURA ANZURES ROJAS	JOSÉ LUIS LIMA ESPINOSA	LIC. ALEX JUNIOR LIMA TITULAR DE LA UNIDAD DE INFORMACIÓN, PLANEACIÓN, PROGRAMACIÓN Y EVALUACIÓN
SECRETARIA DE NOVENA REGIDURIA	DIRECTOR DE TURISMO	
Nombre, Firma y Cargo	Nombre, Firma y Cargo	Nombre, Firma y Cargo

Armando y Transformando Juntos
DIRECCIÓN DE PLANEACIÓN, CONTROL Y SEGUIMIENTO MUNICIPAL

TURISMO
NOVENA REGIDURÍA
TEPETLIXPA
2019 - 2021

DIRECCIÓN DE TURISMO

EVIDENCIAS DEL CUARTO TRIMESTRE 2021

ACTIVIDAD 1 CURSOS VIRTUALES O PRESCENCIALES PARA BRINDAR SERVICIOS DE CALIDAD Y CURSOS DE CULTURA TURÍSTICA.

ESTA ACTIVIDAD SE CUMPLIÓ EN EL TERCER TRIMESTRE

ACTIVIDAD 2. MANTENIMIENTO A IMAGEN URBANA DE ACCESO NORTE

A ESTA ACTIVIDAD SE LE DIO CUMPLIMIENTO EN EL SEGUNDO TRIMESTRE

ACTIVIDAD 3. MEJORAR IMAGEN DE ENTRADA A PARQUE ECOTURISTICO

ESTA ACTIVIDAD SE CUMPLIÓ EL PRIMER TRIMESTRE

ACTIVIDAD 4. MEJORAR IMAGEN DE CORREDOR DE CECINA

A ESTA ACTIVIDAD SE LE DIO CUMPLIMIENTO EN EL TERCER TRIMESTRE

ACTIVIDAD 5. ACTUALIZACIÓN DE PADRÓN DE CORREDOR TURÍSTICO Y GASTRONÓMICO

ACTIVIDAD LLEVADA A CABO EN EL TERCER TRIMESTRE

ACTIVIDAD 6. MANTENIMIENTO A IMAGEN URBANA DE CALLE EL MIRADOR

ACTIVIDAD LLEVADA A CABO EN EL TERCER TRIMESTRE

SISTEMA DE COORDINACIÓN HACENDARIA DEL ESTADO DE MÉXICO CON SUS MUNICIPIOS
MANUAL PARA LA PLANEACIÓN, PROGRAMACIÓN Y PRESUPUESTACIÓN MUNICIPAL 2021

PRESUPUESTO BASADO EN RESULTADOS MUNICIPAL

PbRM-08c	Avance trimestral de Metas de Actividad por Proyecto

	(Clave)	Denominación
Programa Presupuestario:	02040201	CULTURA Y ARTE
Proyecto:	020402010101	SERVICIOS CULTURALES
Dependencia General:	R00	CASA DE CULTURA
Dependencia Auxiliar:	150	CULTURA

PRINCIPALES ACCIONES				AVANCE DEL CUARTO TRIMESTRE DE METAS DE ACTIVIDAD						AVANCE ACUMULADO ANUAL DE METAS DE ACTIVIDAD					
		Programación Anual		Programada		Alcanzada		Variación		Programada		Alcanzada		Variación	
ID	Nombre de meta de actividad	Unidad de medida	Programada 2020	Meta	%	Meta	%	Meta	%	Meta	%	Meta	%	Meta	%
1	TALLERES ARTISTICO-CULTURALES	TALLER	12	0	0%	0	0%	0	0%	12	100%	12	100%	0	0%
2	FESTIVALES CULTURALES	FESTIVAL	2	1	50%	1	50%	0	0%	2	100%	2	100%	0	0%
3	EXPOSICIONES DE ARTE	EXPOSICION	4	1	25%	1	25%	0	0%	4	100%	4	100%	0	0%
4	REDES SOCIALES	RED SOCIAL	3	0	0%	0	0%	0	0%	3	100%	3	100%	0	0%
5	JORNADAS CULTURALES DE FIN DE SEMANA	JORNADA CULTURAL	4	1	25%	1	25%	0	0%	4	100%	4	100%	0	0%
6	CONFERENCIAS	CONFERENCIAS	4	1	25%	1	25%	0	0%	4	100%	4	100%	0	0%
7	ACTIVIDADES LITERARIAS	FOMENTO A LA LECTURA	4	1	25%	1	25%	0	0%	4	100%	4	100%	0	0%

Total	100%

ELABORÓ	REVISÓ	AUTORIZÓ
TITULAR DE LA DEPENDENCIA GENERAL		TITULAR DE LA UIPPE O SU EQUIVALENTE
PCPyAP HUGO SANCHEZ CASTILLO DIRECTOR DE LA CASA DE CULTURA DE TEPETLIXPA	PCPyAP HUGO SANCHEZ CASTILLO DIRECTOR DE LA CASA DE CULTURA DE TEPETLIXPA	LIC. ALEX JUNIOR LIMA LIMA DIRECTOR DE PLANEACIÓN, CONTROL Y SEGUIMIENTO MUNICIPAL
Nombre, Firma y Cargo	Nombre, Firma y Cargo	Nombre, Firma y Cargo

DIRECCIÓN DE CASA CULTURA

DIRECCIÓN DE PLANEACIÓN, CONTROL

PRINCIPALES ACCIONES

CUARTO TRIMESTRE AÑO 2021

TALLERES ARTISTICO-CULTURALES

Se proyectaron para este año un total de 12 talleres artístico-culturales y específicamente para este trimestre se tienen cubiertos en su totalidad.





FESTIVALES CULTURALES

En total se programó 1 festivales cultural el cual se realizo de manera satisfactoria en el tiempo comprendido.

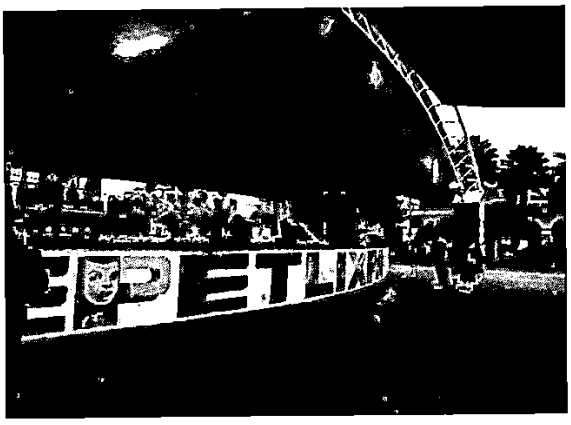



EXPOSICIONES DE ARTE

Para este trimestre se presentó la exposición grafica de cuadros al óleo y acuarela del pintor Yazmin Ríos García, quien además dono 2 cuadros a la galería de la Casa de Cultura de Tepetlixpa.

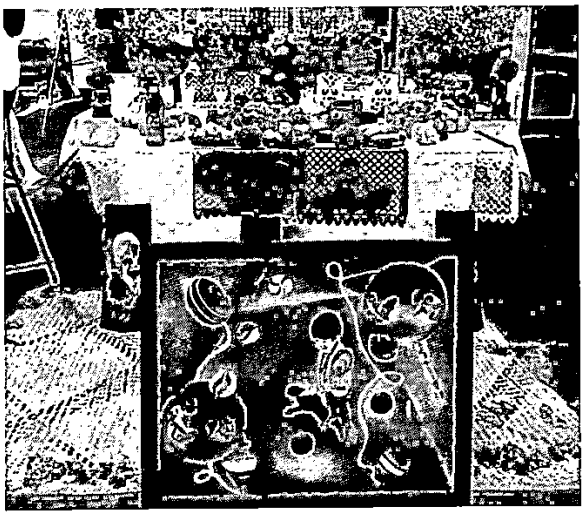

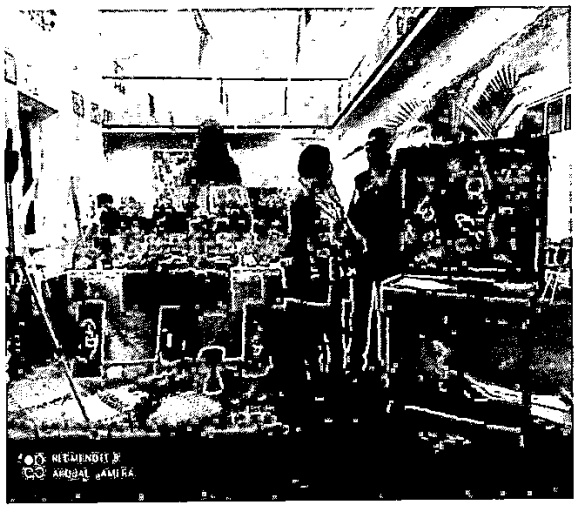

REDES SOCIALES

Se han mantenido alimentadas las redes sociales que corresponde a la difusión de actividades de la casa de cultura de Tepetlixpa, las cuales son: Facebook, Instagram y Twitter.





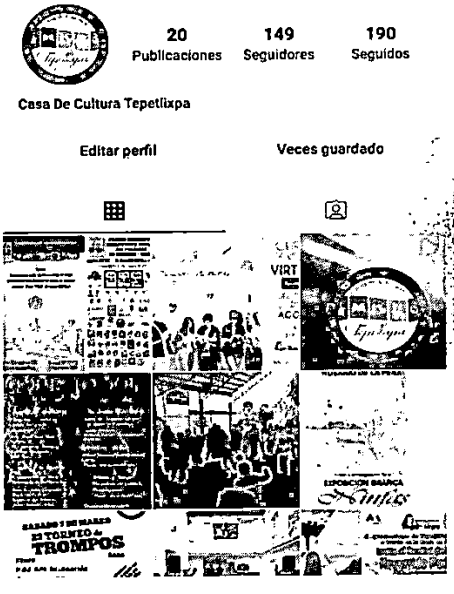

JORNADAS CULTURALES DE FIN DE SEMANA

Se realizaron actividades de fin de semana en caminadas a mostrar el desarrollo artístico de artistas y bailarinas del municipio y la región de los volcanes. Dichas actividades estuvieron siendo proyectadas de manera virtual por el Facebook de casa de cultura.



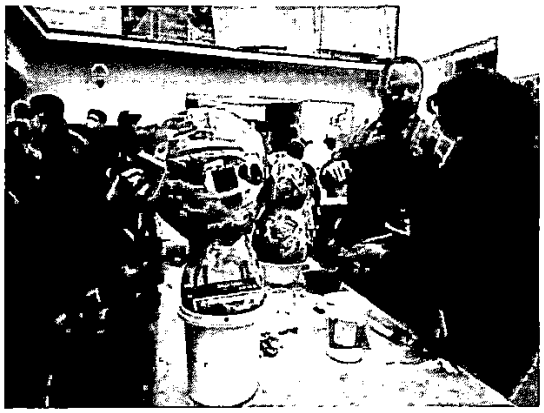

CONFERENCIAS

Se realizó la conferencia que comprendía un conversatorio/anecdotario, titulada "el día de muertos a través de los años".





ACTIVIDADES LITERARIAS

Durante este trimestre se realizaron diversas actividades en caminadas al fomento a la lectura, al desarrollo y explicación, en este caso con lecturas y cuentos con escritoras. Siendo para este caso realizado en la biblioteca de la delegación de Cuecuecuautitla.





Ayuntamiento Constitucional 2019 - 2021
Tepetlixpa
Armando y Transformando Juntos
DIRECCIÓN DE CASA DE CULTURA

PCyAP HUGO SANCHEZ CASTILLO

DIRECTOR DE LA CASA DE CULTURA DE TEPETLIXPA

SISTEMA DE COORDINACIÓN HACENDARIA DEL ESTADO DE MÉXICO CON SUS MUNICIPIOS
MANUAL PARA LA PLANEACIÓN, PROGRAMACIÓN Y PRESUPUESTACIÓN MUNICIPAL 2021

PRESUPUESTO BASADO EN RESULTADOS MUNICIPAL

PbRM-08c	Avance trimestral de Metas de Actividad por Proyecto

	(Clave)	Denominación
Programa Presupuestario:	01030903	MEDIACION Y CONCILIACION MUNICIPAL
Proyecto:	010309030101	MEDIACION CONCILIACION Y FUNSION CALIFICADORA MUNICIPAL
Dependencia General:	A00	PRESIDENCIA
Dependencia Auxiliar:	108	OFICILIA MEDIADORA-CONCILIADORA

PRINCIPALES ACCIONES				AVANCE DEL TERCER TRIMESTRE DE METAS DE ACTIVIDAD						AVANCE ACUMULADO ANUAL DE METAS DE ACTIVIDAD					
		Programación Anual		Programada		Alcanzada		Variación		Programada		Alcanzada		Variación	
ID	Nombre de meta de actividad	Unidad de medida	Programada 2021	Meta	%	Meta	%	Meta	%	Meta	%	Meta	%	Meta	%
1	CITACION A LAS PARTES VECINALES EN CONFLICTO PARA DIRIMIR DIFERENDOS E INCONFORMIDADES	CIATCION	120	30	25%	30	25%	0	0%	120	100%	120	100%	0	0%
2	DESAHOGO DE AUDIENCIAS ENTRE LAS PARTES EN CONFLICTO	AUDIENCIAS	120	30	25%	30	25%	0	0%	120	100%	120	100%	0	0%
3	EXPEDICION DE ACTAS INFORMATIVAS A LA CIUDADANIA	ACTAS	120	30	25%	30	25%	0	0%	120	100%	120	100%	0	0%
4															
5															
Total															

ELABORÓ	REVISÓ	AUTORIZÓ
	TITULAR DE LA DEPENDENCIA GENERAL	TITULAR DE LA UIPPE O SU EQUIVALENTE
MARGARITA GALLARDO ANZURES AUX DE LA OF. MED. CONC. Y FAC.	LIC. GERARDO GOMEZ CHAVEZ OF. MED. CONC. Y FAC.	LIC. ALEX JUNIOR LIMA LIMA TITULAR DE LA UIPPE
Nombre, Firma y Cargo	Nombre, Firma y Cargo	Nombre, Firma y Cargo

Ayuntamiento Constitucional 2019 - 2021 Tepetlixpa Armando y Transformando Juntos OFICIALÍA MEDIADORA CONCILIADORA Y FACILITADORA

Ayuntamiento Constitucional 2019 2021 Tepetlixpa Armando y Transformando Juntos DIRECCIÓN DE PLANEACIÓN, CONTROL Y SEGUIMIENTO MUNICIPAL

SISTEMA DE COORDINACIÓN HACENDARIA DEL ESTADO DE MÉXICO CON SUS MUNICIPIOS
MANUAL PARA LA PLANEACIÓN, PROGRAMACIÓN Y PRESUPUESTACIÓN MUNICIPAL 2021

PRESUPUESTO BASADO EN RESULTADOS MUNICIPAL

PbRM-08c	Avance trimestral de Metas de Actividad por Proyecto

	(Clave)	Denominación
Programa Presupuestario:	01030903	MEDIACION Y CONCILIACION MUNICIPAL
Proyecto:	010309030101	MEDIACION CONCILIACION Y FUNSION CALIFICADORA MUNICIPAL
Dependencia General:	A00	PRESIDENCIA
Dependencia Auxiliar:	108	OFICILIA MEDIADORA-CONCILIADORA

PRINCIPALES ACCIONES				AVANCE DEL TERCER TRIMESTRE DE METAS DE ACTIVIDAD						AVANCE ACUMULADO ANUAL DE METAS DE ACTIVIDAD					
ID	Nombre de meta de actividad	Programación Anual		Programada		Alcanzada		Variación		Programada		Alcanzada		Variación	
		Unidad de medida	Programada 2021	Meta	%	Meta	%	Meta	%	Meta	%	Meta	%	Meta	%
1	CITACION A LAS PARTES VECINALES EN CONFLICTO PARA DIRIMIR DIFERENDOS E INCONFORMIDADES	CIATCION	120	30	25%	30	25%	0	0%	120	100%	120	100%	0	0%
2	DESAHOGO DE AUDIENCIAS ENTRE LAS PARTES EN CONFLICTO	AUDIENCIAS	120	30	25%	30	25%	0	0%	120	100%	120	100%	0	0%
3	EXPEDICION DE ACTAS INFORMATIVAS A LA CIUDADANIA	ACTAS	120	30	25%	30	25%	0	0%	120	100%	120	100%	0	0%
4															
5															

Total	

ELABORÓ	REVISÓ	AUTORIZÓ
TITULAR DE LA DEPENDENCIA GENERAL		TITULAR DE LA UIPPE O SU EQUIVALENTE
MARGARITA GALLARDO ANZURES AUXIDE LA OF. MED. CONC. Y FAC.	LIC. GERARDO GOMEZ CHAVEZ OF. MED. CONC. Y FAC.	LIC. ALEX JUNIOR LIMA LIMA TITULAR DE LA UIPPE
Nombre, Firma y Cargo	Nombre, Firma y Cargo	Nombre, Firma y Cargo

Ayuntamiento Constitucional 2019 - 2021 Tepetlixpa Armando y Transformando Juntos OFICIALÍA MEDIADORA, CONCILIADORA Y FACILITADORA

Ayuntamiento Constitucional 2019 2021 Tepetlixpa Armando y Transformando Juntos DIRECCIÓN DE PLANEACIÓN, CONTROL Y SEGUIMIENTO MUNICIPAL

SISTEMA DE COORDINACIÓN HACENDARIA DEL ESTADO DE MÉXICO CON SUS MUNICIPIOS
MANUAL PARA LA PLANEACIÓN, PROGRAMACIÓN Y PRESUPUESTACIÓN MUNICIPAL 2021

PRESUPUESTO BASADO EN RESULTADOS MUNICIPAL

PbRM-08c	Avance trimestral de Metas de Actividad por Proyecto

UNIDAD DE INFORMACIÓN, PLANEACIÓN, PROGRAMACIÓN Y EVALUACIÓN
08 DIC 2021
10:08 a.m.

	(Clave)	Denominación
Programa Presupuestario:	01050206	Consolidación de la administración pública de resultados
Proyecto:	010502060401	Simplificación y Modernización Administrativa Pública
Dependencia General:	A00	PRESIDENCIA
Dependencia Auxiliar:	137	SIMPLIFICACIÓN ADMINISTRATIVA

PRINCIPALES ACCIONES				AVANCE DEL CUARTO TRIMESTRE DE METAS DE ACTIVIDAD						AVANCE ACUMULADO ANUAL DE METAS DE ACTIVIDAD					
ID	Nombre de meta de actividad	Programación Anual		Programada		Alcanzada		Variación		Programada		Alcanzada		Variación	
		Unidad de medida	Programada 2021	Meta	%	Meta	%	Meta	%	Meta	%	Meta	%	Meta	%
1	APROBACIÓN Y EJECUCIÓN DEL PROGRAMA ANUAL DE MEJORA REGULATORIA 2021	APROBACIÓN	1	0	0%	0	0%	0	0%	1	100%	1	100%	0	0%
2	SESIONES ORDINARIAS POR LA COMISIÓN MUNICIPAL DE MEJORA REGULATORIA	SESIONES	4	1	25%	1	25%	0	0%	4	100%	4	100%	0	0%
3	REGISTRO ESTATAL DE TRÁMITES Y SERVICIOS	CATÁLOGO	2	0	0%	0	0%	0	0%	2	100%	2	100%	0	0%
4	CAPACITACION PARA LOS SERVIDORES PUBLICOS Y SECTOR SOCIAL Y ECONOMICO	CAPACITACIÓN	2	0	0%	0%	0%	0	0%	2	100%	2	100%	0	0%
5	AVANCES TRIMESTRALES DEL PROGRAMA ANUAL DE MEJORA REGULATORIA 2021	REPORTES	4	1	25%	1	25%	0	0%	4	100%	4	100%	0	0%
6	INTEGRACIÓN DEL PROGRAMA ANUAL DE MEJORA REGULATORIA 2022	PROGRAMA	1	1	100%	1	100%	0	0%	1	100%	1	100%	0	0%

Total	

ELABORÓ	REVISO TITULAR DE LA DEPENDENCIA GENERAL	AUTORIZÓ TITULAR DE LA UIPPE O SU EQUIVALENTE
LIC. ROCIO VAZQUEZ ORTEGA AUXILIAR ADMINISTRATIVO	LIC. CESAR IVAN GONZALEZ SANCHEZ COORDINADOR GENERAL MUNICIPAL DE MEJORA REGULATORIA	LIC. ALEX JUNIOR LIMA LIMA TITULAR DE LA UIPPE
Nombre, Firma y Cargo	Nombre, Firma y Cargo	Nombre, Firma y Cargo

COORDINACIÓN GENERAL MUNICIPAL DE MEJORA REGULATORIA

DIRECCIÓN DE PLANEACIÓN, CONTROL Y SEGUIMIENTO MUNICIPAL

COORDINACIÓN GENERAL MUNICIPAL DE MEJORA REGULATORIA

Tepetlixpa, Estado de México, a 08 de Diciembre de 2021

AVANCE DEL CUARTO TRIMESTRE DE METAS DE ACTIVIDAD

APROBACIÓN Y EJECUCIÓN DEL PROGRAMA ANUAL DE MEJORA REGULATORIA 2021"

ACTA NÚMERO 096/2019-2021 DE ACTA DE CABILDO ORDINARIO DE FECHA 08 DE ENERO DE 2021, EN CUYO DESARROLLO DE LA SESIÓN, EN EL PUNTO NÚMERO 05 INCLUIDO EN EL ORDEN DEL DÍA SE ESPECIFÍCA.

SESIONES ORDINARIAS POR LA COMISIÓN MUNICIPAL DE MEJORA REGULATORIA

CUARTA SESIÓN ORDINARIA DE LA COMISIÓN MUNICIPAL DE MEJORA REGULATORIA





REGISTRO ESTATAL DE TRÁMITES Y SERVICIOS

YA FUERON ACTUALIZADAS Y SON VERIFICABLE EN EL RECUADRO DE LA PÁGINA WEB DEL MUNICIPIO DE TEPETLIXPA "REGISTRO MUNICIPAL DE TRÁMITES Y SERVICIOS"

CAPACITACION PARA LOS SERVIDORES PUBLICOS Y SECTOR SOCIAL Y ECONOMICO

YA FUERON CONCLUIDAS LAS CAPACITACIONES PROGRAMADAS.

AVANCES TRIMESTRALES DEL PROGRAMA ANUAL DE MEJORA REGULATORIA 2021

DE ACUERDO A LOS LINEAMIENTOS PARA DAR CUMPLIMIENTO, CON EL PROCESO DE MEJORA REGULATORIA SE ENVIARON LOS REPORTES TRIMESTRALES DE AVANCE DEL PROGRAMA ANUAL 2021 A LA COMISIÓN ESTATAL DE MEJORA REGULATORIA CEMER.

INTEGRACIÓN DEL PROGRAMA ANUAL DE MEJORA REGULATORIA 2022

YA FUE ELABORADO Y APROBADO EL PROGRAMA ANUAL DE MEJORA REGULATORIA 2022; POR LA COMISIÓN MUNICIPAL DE MEJORA REGULATORIA.

SISTEMA DE COORDINACIÓN HACENDARIA DEL ESTADO DE MÉXICO CON SUS MUNICIPIOS
MANUAL PARA LA PLANEACIÓN, PROGRAMACIÓN Y PRESUPUESTACIÓN MUNICIPAL 2021

PRESUPUESTO BASADO EN RESULTADOS MUNICIPAL

PbRM-08c	Avance trimestral de Metas de Actividad por Proyecto

UNIDAD DE INFORMACIÓN, PLANEACIÓN, PROGRAMACIÓN Y EVALUACIÓN
Tepetlixpa
13 DIC 2021
4:04

	(Clave)	Denominación
Programa Presupuestario:	01040101	RELACIONES EXTERIORES
Proyecto:	010401010103	COOPERACION INTERNACIONAL PARA EL DESARROLLO DEL MUNICIPIO
Dependencia General:	NOO	DIRECCION DE DESARROLLO ECONOMICO
Dependencia Auxiliar:	149	FOMENTO TURISTICO

PRINCIPALES ACCIONES				AVANCE DEL CUARTO TRIMESTRE DE METAS DE ACTIVIDAD						AVANCE ACUMULADO ANUAL DE METAS DE ACTIVIDAD					
ID	Nombre de meta de actividad	Programación Anual		Programada		Alcanzada		Variación		Programada		Alcanzada		Variación	
		Unidad de medida	Programada 2021	Meta	%	Meta	%	Meta	%	Meta	%	Meta	%	Meta	%
1	ESTABLECER ACUERDOS CON ENTIDADES EDUCATIVAS PARA EL OTORGAMIENTO DE BECAS	ACUERDOS	1	0	0%	0	0%	0	0%	1	100%	1	100%	0	0%
2	GESTIONAR PROGRAMAS Y APOYOS LABORALES DE SALUD, ALIMENTACION Y VESTIDO PARA LOS MIGRANTES QUE LLEGAN AL MUNICIPIO	GESTION	2	0	0%	0	0%	0	0%	2	100%	2	100%	0	0%
3	REALIZAR PLATICAS DE CONCIENTIZACION EN LAS ESCUELAS PARA LA INCLUSION DE LOS MIGRAMTES Y SUS FAMILIAS A LA COMUNIDAD	PLATICAS	2	0	0%	0	0%	0	0%	2	100%	2	100%	0	0%
4	GESTIONAR PROGAMAS SOCIALES DE APOYO EXISTENTES EN LA COORDINACION DE ASUNTOS INTERNACIONALES ESTATAL	GESTION	1	0	0%	0	0%	0	0%	1	100%	1	100%	0	0%
5	IMPARTIR CLASES DE ALFABETIZACION Y REGULARIZACION A LOS NIÑOS (HIJOS DE MIGRANTES)	CLASES	6	0	0%	0	0%	0	0%	6	100%	6	100%	0	0%

Total	

ELABORÓ	REVISÓ	AUTORIZÓ
LIC. ROCIO AMARO ROSAS	TITULAR DE LA DEPENDENCIA GENERAL LIC. ROCIO AMARO ROSAS	TITULAR DE LA UIPPE O SU EQUIVALENTE LIC. ALEX JUNIOR LIMA LIMA
COORDINADORA DE ASUNTOS INTERNACIONALES Y APOYO AL MIGRANTE	COORDINADORA DE ASUNTOS INTERNACIONALES Y APOYO AL MIGRANTE	TITULAR DE LA UIPPE
Nombre, Firma y Cargo	Nombre, Firma y Cargo	Nombre, Firma y Cargo

Armando y Transformando Juntos
COORDINACIÓN DE ASUNTOS INTERNACIONALES Y APOYO MIGRANTE

Armando y Transformando Juntos
DIRECCIÓN DE PLANEACIÓN CONTROL Y SEGUIMIENTO

ÁREA: Coordinación de Asuntos Internacionales y Apoyo al Migrante

EVIDENCIAS DEL CUARTO TRIMESTRE

Actividad 1: ESTABLECER ACUERDOS CON ENTIDADES EDUCATIVAS PARA EL OTORGAMIENTO DE BECAS.

Actividad 2: GESTIONAR PROGRAMAS Y APOYOS LABORALES DE SALUD, ALIMENTACION Y VESTIDO PARA LOS MIGRANTES QUE LLEGAN AL MUNICIPIO.

Actividad 4: REALIZAR PLATICAS DE CONCIENTIZACION EN LAS ESCUELAS PARA LA INCLUSION DE LOS MIGRANTES QUE LLEGAN AL MUNICIPIO

Actividad 5: GESTIONAR PROGRAMAS SOCIALES DE APOYO EXISTENTES EN LA COORDINACION DE ASUNTOS INTERNACIONALES ESTATAL.

Actividad 6: IMPARTIR CLASES DE ALFABETIZACION Y REGULARIZACION A LOS NIÑOS (HIJOS DE MIGRANTES)

Estas actividades no se programaron para este semestre debido a que se realizaron en semestres anteriores.

C. ROCIO AMARO ROSAS

Coordinadora de Asuntos Internacionales y Apoyo al Migrante

Ayuntamiento Constitucional 2019 2021
Tepetlixpa
Armando y Transformando Juntos
COORDINACIÓN DE ASUNTOS INTERNACIONALES Y APOYO AL MIGRANTE

MUNICIPIO DE:

TEPETLIXPA

MA DE COORDINACION HACENDARIA DEL ESTADO DE MEXICO SUS MUNICIPIOS

GUIA METODOLOGICA PARA EL SEGUIMIENTO Y EVALUACION DEL PLAN DE DESARROLLO MUNICIPAL VIGENTE

SEGUIMIENTO Y EVALUACION DEL PRESUPUESTO BASADO EN RESULTADOS MUNICIPAL

Trimestre	Octubre-Diciembre

PbRM-08c	AVANCE TRIMESTRAL DE METAS DE ACTIVIDAD POR PROYECTO
ENTE PÚBLICO:	MUNICIPIO DE TEPETLIXPA

	Identificador	Denominación
Programa Presupuestario	01050202	Fortalecimiento De Los Ingresos
Proyecto	010502020401	Registro Y Control De Caja Y Tesorería
Dependencia General	L00	TESORERIA
Dependencia Auxiliar	L00	TESORERIA

#p	Nombre de la meta de actividad	Programacion Anual		Avance Trimestral de Metas de Actividad						Avance Acumuado Anual de Metas de Actividad					
				Programada		Alcanzada		Variacion		Programada		Alcanzada		Variación	
		Unidad de Medida	Proramada 2021	Meta	%	Meta	%	Meta	%	Meta	%	Meta	%	Meta	%
1	INTEGRAR Y PRESENTAR EL INFORME MENSUAL AL OSFEM	Informe	12.00	3.00	25.00	3.00	25.00	0.00	0.00	12.00	100.00	12.00	100.00	0.00	0.00
2	INTEGRACION DEL PRESUPUESTO	Informe	1.00	0.00	0.00	0.00	0.00	0.00	0.00	1.00	100.00	1.00	100.00	0.00	0.00
3	INTEGRACION DE LA CUENTA PUBLICA MUNICIPAL	Informe	1.00	0.00	0.00	0.00	0.00	0.00	0.00	1.00	100.00	1.00	100.00	0.00	0.00
4	PAGO DE NOMINA	Pago	27.00	8.00	29.63	8.00	29.63	0.00	0.00	27.00	100.00	27.00	100.00	0.00	0.00
5	INTEGRAR EL ENTERO DEL PAGO DE ISR SOBRE SALARIOS	Declaracion	12.00	3.00	25.00	4.00	33.33	1.00	8.33	12.00	100.00	13.00	108.33	1.00	8.33
6	INVENTARIO DE BIENES MUEBLES E INMUEBLES	Inventario	2.00	1.00	50.00	1.00	50.00	0.00	0.00	2.00	100.00	2.00	100.00	0.00	0.00
7	OBSERVACIONES ADMINISTRATIVAS	Observacion	2.00	1.00	50.00	0.00	0.00	-1.00	-50.00	2.00	100.00	0.00	0.00	-2.00	-100.00
8	OBSERVACIONES RESARCITORIAS	Observacion	2.00	1.00	50.00	0.00	0.00	-1.00	-50.00	2.00	100.00	0.00	0.00	-2.00	-100.00
9	INTEGRAR Y PRESENTAR EL PAGO DE IMPUESTO SOBRE EROGACIONES	Declaracion	12.00	3.00	25.00	4.00	33.33	1.00	8.33	12.00	100.00	13.00	108.33	1.00	8.33

Total	15,638,934.14

Ayuntamiento Constitucional 2019 - 2021 Tepetlixpa Armando y Transformando Juntos TESORERÍA MUNICIPAL

Ayuntamiento Constitucional 2019 2021 Tepetlixpa Armando y Transformando Juntos DIRECCIÓN DE PLANEACIÓN, CONTROL Y SEGUIMIENTO MUNICIPAL

ELABORÓ

CARLOS HECTOR CAMPOS ESCUTIA

CONTADOR

REVISÓ

JORGE ALBERTO GALICIA BURGOS

TESORERO MUNICIPAL

AUTORIZÓ

LIC. ALEX JUNIOR LIMA LIMA

TITULAR DE LA UIPPE

Tepetlixpa, Edo. de México a 31 diciembre de 2021.
Oficio Núm.: TES/143/2021
Asunto: Oficio de Presentación del Informe Trimestral Municipal 2021.

DRA. EN DER. MIROSLAVA CARRILLO MARTÍNEZ
AUDITORA SUPERIOR
DEL ÓRGANO SUPERIOR DE FISCALIZACIÓN DEL ESTADO DE MÉXICO
P R E S E N T E

En cumplimento a lo establecido en los artículos 350 del Código Financiero del Estado de México y Municipios; 32 párrafo segundo de la Ley de Fiscalización Superior del Estado de México y los Lineamientos para la entrega del Informe Trimestral Municipal vigentes, remito a usted el **Informe Trimestral definitivo de diciembre de 2021**, a cargo del Municipio de **Tepetlixpa**, México, el cual se integra como sigue:

Módulo 1: Información Contable y Financiera.
Módulo 2: Información Presupuestaria
Módulo 3: Información Programática.
Módulo 4: Información Administrativa.

En este tenor, bajo protesta de decir verdad "que la información adjuntada en la Plataforma Digital, es copia fiel de la original que obra en los archivos de esta entidad municipal, haciendo referencia que la documentación comprobatoria y justificativa generada se pone a disposición del Órgano Superior de Fiscalización del Estado de México, para la revisión correspondiente.

A T E N T A M E N T E

TÉC. AGROPECUARIO ARMANDO MELÉNDEZ SORIANO
Presidente Municipal Constitucional de Tepetlixpa México.

Con Fundamento en el artículo 95, Fracción XVIII de la Ley Orgánica Municipal del Estado de México, **CERTIFICO**, que la información que se adjunta en medios ópticos, coincide en todas y cada una de sus partes con los originales que obran en los archivos de esta Tesorería, para los efectos conducentes.

M. en A. JORGE ALBERTO GALICIA BURGOS
Tesorero Municipal de Tepetlixpa México

Con Fundamento en el artículo 91, Fracción X de la Ley Orgánica Municipal del Estado de México, **CERTIFICO**, que la información que se adjunta en medios ópticos, coincide en todas y cada una de sus partes con los originales que obran en los archivos de este Ayuntamiento, para los efectos conducentes

ARQ. ANTONIO GÓMEZ SÁNCHEZ
Director de Obras Públicas y Desarrollo Urbano
de Tepetlixpa, México.

M. EN E. CÁNDIDO MARTÍNEZ MARTÍNEZ
Secretario del H. Ayuntamiento de Tepetlixpa México.

c.c.p. Expediente

Av. Morelos No. 10, Tepetlixpa, Edo. de México
597 97 5 01 50
597 97 5 15 61
www.tepetlixpa.gob.mx

MUNICIPIO DE TEPETLIXPA
ADMINISTRACION 2019 -2021

MUNICIPIO DE TEPETLIXPA 019

CONCILIACIÓN DE NÓMINA ME

DEL 01 AL 15 DE OCTUBRE DE 2021

No. Proyecto	No. de quincena	No de empleado	R.F.C	Nombre Completo	Fecha de Alta	Fecha de baja	Puesto funcional	Nivel y/o rango	No de horas laboradas	Adscripción	Confianza	Sindicalizado	Eventual	Dietas	Sueldo base	Sueldo base para personal eventual	Percepciones ordinarias: Compensación	Gratificación	Sábado al empleo	Aguinaldo
1	19-2021	1	MEIA7206151E4	HELENDEZ SORIANO ARMANDO	01-ene-19	----------	PRESIDENTE MUNICIPAL	1	85	A00A00 PRESIDENCIA	Confianza	----------	----------	38,472.58	0.00	0.00	0.00	0.00	0.00	0.00
2	19-2021	2	GAHP6102048J8	GARCIA MORALES FRANCISCA MAYELI	01-ene-19	----------	SINDICO MUNICIPAL	1	85	S00100 SINDICATURA	Confianza	----------	----------	27,221.98	0.00	0.00	0.00	0.00	0.00	0.00
3	19-2021	3	MAGM9902164U8	MARTINEZ GALICIA MARCO ANTONIO	01-ene-19	----------	REGIDOR	1	85	C01C01 REGIDURIA I	Confianza	----------	----------	22,211.18	0.00	0.00	0.00	0.00	0.00	0.00
4	19-2021	4	SAÑE6212309T2	SANCHEZ RAMIREZ EVA	01-ene-19	----------	REGIDOR	1	85	C01C02 REGIDURIA II	Confianza	----------	----------	22,211.18	0.00	0.00	0.00	0.00	0.00	0.00
5	19-2021	5	MUAL5707234AA	MUÑOZ AGUILAR LIBORIO	01-ene-19	----------	REGIDOR	1	85	C01C03 REGIDURIA III	Confianza	----------	----------	22,211.18	0.00	0.00	0.00	0.00	0.00	0.00
6	19-2021	6	ROGL5101102D2	ROSAS GALVAN LUCILA	01-ene-19	----------	REGIDOR	1	85	C04C04 REGIDURIA IV	Confianza	----------	----------	22,211.18	0.00	0.00	0.00	0.00	0.00	0.00
7	19-2021	7	AILA6505275C2	AVILA LOPEZ ASCENCIO	01-ene-19	----------	REGIDOR	1	85	C05C05 REGIDURIA V	Confianza	----------	----------	22,211.18	0.00	0.00	0.00	0.00	0.00	0.00
8	19-2021	8	RAAP8103117B8	RANGEL ALVARADO PATRICIA LILIANA	01-ene-19	----------	REGIDOR	1	85	C06C06 REGIDURIA VI	Confianza	----------	----------	22,211.18	0.00	0.00	0.00	0.00	0.00	0.00
9	19-2021	9	ESPR880918RL9	ESPINOSA PLORA ROSA	01-ene-19	----------	REGIDOR	1	85	C07C07 REGIDURIA VII	Confianza	----------	----------	22,211.18	0.00	0.00	0.00	0.00	0.00	0.00
10	19-2021	10	ROCY7102344J6	RODRIGUEZ CORTES JESUS EDUARDO	01-ene-19	----------	REGIDOR	1	85	C08C08 REGIDURIA VIII	Confianza	----------	----------	22,211.18	0.00	0.00	0.00	0.00	0.00	0.00
11	19-2021	11	LOMN8409024C1	LOPEZ MARTINEZ NORMA	01-ene-19	----------	REGIDOR	1	85	C09C09 REGIDURIA IX	Confianza	----------	----------	22,211.18	0.00	0.00	0.00	0.00	0.00	0.00
12	19-2021	12	MEZA7805165M9	HERNANDEZ ZAMORA MARIA DEL ROSARIO	01-ene-19	----------	REGIDOR	1	85	C10C10 REGIDURIA X	Confianza	----------	----------	22,211.18	0.00	0.00	0.00	0.00	0.00	0.00
13	19-2021	13	MAMC7102028C1	MARTINEZ MARTINEZ CANDIDO	01-ene-19	----------	SECRETARIO DEL AYUNTAMIENTO	2	85	D00100 SECRETARIA DEL AYUNTAMIENTO	Confianza	----------	----------	0.00	15,059.71	0.00	0.00	0.00	0.00	0.00
14	19-2021	14	LIGH8009274Y2	LIMA GARCIA MAURICIO	01-ene-19	----------	CONTRALOR	2	85	F00109 CONTRALORIA	Confianza	----------	----------	0.00	8,471.30	0.00	0.00	3,405.11	0.00	0.00
15	19-2021	15	SAIA7204298C4	ESTRADA SEVERIANO ALMA DELIA	18-ago-03	----------	ENCARGADA DE BIENES	3	85	D00114 CONTROL PATRIMONIAL	----------	Sindicalizado	----------	0.00	7,725.24	0.00	0.00	0.00	0.00	0.00
16	19-2021	16	REC8206613MS4	REYES ROMERO CINTHYA	01-abr-02	----------	SECRETARIA D	3	85	E00120 DIRECCION DE ADMINISTRACION DE PERSONAL	----------	Sindicalizado	----------	0.00	4,276.55	0.00	0.00	0.00	0.00	0.00
17	19-2021	17	MAIE6412211N9	MARTINEZ ESPINOSA ELOGIO	04-ene-05	----------	AUXILIAR E	3	85	A00109 REGISTRO CIVIL	----------	Sindicalizado	----------	0.00	4,029.21	0.00	0.00	0.00	0.00	0.00
18	19-2021	18	RUHE8204127J4	RUEDA MENDEZ ERIKA BELA	06-ago-07	----------	SECRETARIA C	3	85	E00120 DIRECCION DE ADMINISTRACION DE PERSONAL	----------	Sindicalizado	----------	0.00	4,541.18	0.00	0.00	0.00	0.00	0.00
19	19-2021	19	MURA5206018RA	MUÑOZ DE LA ROSA ALFONSO	23-ago-00	----------	AYUDANTE GENERAL D	3	85	P00122 DIRECCION DE DESARROLLO URBANO	----------	Sindicalizado	----------	0.00	4,382.68	0.00	0.00	0.00	0.00	0.00
20	19-2021	20	LEST6107316D4	LEON SORIANO FLORENTINA	01-sep-03	----------	INTENDENCIA A	3	85	E00120 DIRECCION DE ADMINISTRACION DE PERSONAL	----------	Sindicalizado	----------	0.00	3,756.06	0.00	0.00	0.00	0.00	0.00
21	19-2021	21	RORD8506149S9	RODRIGUEZ DE LA ROSA MIGUEL	06-ene-97	----------	ENCARGADO DE BIBLIOTECA	3	85	C00141 COORDINACION DE EDUCACION, CULTURA Y DEPORT	----------	Sindicalizado	----------	0.00	4,731.47	0.00	0.00	0.00	0.00	0.00
22	19-2021	22	AUGC6905074Y2	AGUILA CASTILLO GERARDO	01-sep-09	----------	MECANICO A	3	85	H00138 DIRECCION DE SERVICIOS PUBLICOS	----------	Sindicalizado	----------	0.00	6,318.45	0.00	0.00	0.00	0.00	0.00
23	19-2021	23	CUAJ7705239J9	DE LA CRUZ LOPEZ JOSE ALFREDO	01-sep-98	----------	AUXILIAR ADMINISTRATIVO	3	85	P00123 DIRECCION DE DESARROLLO URBANO	----------	Sindicalizado	----------	0.00	10,126.95	0.00	0.00	0.00	0.00	0.00
24	19-2021	24	MARA7504153T4	MARTINEZ ROMERO JOSE ALFREDO	05-ene-00	----------	AUXILIAR E	3	85	K00124 DIRECCION DE OBRAS PUBLICAS	----------	Sindicalizado	----------	0.00	4,349.25	0.00	0.00	0.00	0.00	0.00
25	19-2021	25	SOHC5304286F8	SORIANO MARTINEZ MARIA CELIA GREGORIA	01-ene-84	----------	SECRETARIA A	3	85	E00120 DIRECCION DE ADMINISTRACION DE PERSONAL	----------	Sindicalizado	----------	0.00	8,693.78	0.00	0.00	0.00	0.00	0.00
26	19-2021	26	MIPH7707229H8	MIRANDA MARTINEZ MAURICIO	01-sep-09	----------	MECANICO A	3	85	H00138 DIRECCION DE SERVICIOS PUBLICOS	----------	Sindicalizado	----------	0.00	6,318.45	0.00	0.00	0.00	0.00	0.00
27	19-2021	27	MARM881117JP6	MARTINEZ RAMIREZ MIRIAM	01-sep-09	----------	SECRETARIA C	3	85	P00123 DIRECCION DE DESARROLLO URBANO	----------	Sindicalizado	----------	0.00	4,581.18	0.00	0.00	0.00	0.00	0.00
28	19-2021	28	BACP560629M43	BAUTISTA CARDONA PEDRO	18-ago-03	----------	AYUDANTE GENERAL C	3	85	H00126 DIRECCION DE SERVICIOS PUBLICOS	----------	Sindicalizado	----------	0.00	4,469.53	0.00	0.00	0.00	0.00	0.00
29	19-2021	29	AALP5809156Z1	ANDRADE LIMA PORFIRIA	01-ene-94	----------	BIBLIOTECARIA	3	85	K00150 DIRECCION DE CASA DE CULTURA	----------	Sindicalizado	----------	0.00	6,088.54	0.00	0.00	0.00	0.00	0.00
30	19-2021	30	RIAR640223TH3	RIVERA AVILA RAMON	18-ago-00	----------	FONTANERO A	3	85	H00138 DIRECCION DE SERVICIOS PUBLICOS	----------	Sindicalizado	----------	0.00	7,240.83	0.00	0.00	0.00	0.00	0.00
31	19-2021	31	ORTE7108107C3	ORTIZ MARTINEZ SERGIO EDUARDO	01-sep-09	----------	ALBAÑIL E	3	85	K00124 DIRECCION DE OBRAS PUBLICAS	----------	Sindicalizado	----------	0.00	6,165.14	0.00	0.00	0.00	0.00	0.00
32	19-2021	32	GABJ011180D3	GALICIA BURGOS JORGE ALBERTO	01-sep-09	----------	TESORERO MUNICIPAL	2	85	L00100 TESORERIA	Confianza	----------	----------	0.00	22,211.18	0.00	0.00	0.00	0.00	0.00
33	19-2021	33	EAAG7705149M5	ESCAREGA AMBRAIZ GUADALUPE IRELDA	01-jun-13	----------	AUXILIAR B	4	85	E00120 DIRECCION DE ADMINISTRACION DE PERSONAL	Confianza	----------	----------	0.00	3,433.56	0.00	0.00	0.00	21.13	0.00
34	19-2021	34	RUHL7707074H7	RUIZ MARTINEZ LETICIA	01-nov-06	----------	AUXILIAR B	4	85	D00100 SECRETARIA DEL AYUNTAMIENTO	Confianza	----------	----------	0.00	4,669.41	0.00	0.00	0.00	0.00	0.00
35	19-2021	35	GADE8107131P4	GARCIA DIAZ EDITH GUADALUPE	01-abr-13	----------	ENCARGADA DE BIBLIOTECA C	4	85	C00141 COORDINACION DE EDUCACION, CULTURA Y DEPORT	Confianza	----------	----------	0.00	3,156.99	0.00	0.00	0.00	67.62	0.00
36	19-2021	36	VAUS7806308S0	VALENCIA UNEGAO SONIA	01-oct-09	----------	AUXILIAR H	4	85	K00129 CONTRALORIA	Confianza	----------	----------	0.00	3,277.56	0.00	0.00	786.62	0.00	0.00
37	19-2021	37	RIFH8206204T4	ROJAS FIRMANDA FERNANDO	18-ago-06	----------	FONTANERO B	4	85	C05C05 REGIDURIA V	Confianza	----------	----------	0.00	4,786.71	0.00	0.00	0.00	0.00	0.00
38	19-2021	38	AIMES7090980	AVILES MORIEGA EZEQUIEL MAURILIO	18-ago-06	----------	AYUDANTE GENERAL G	4	85	P00123 DIRECCION DE DESARROLLO URBANO	Confianza	----------	----------	0.00	3,305.52	0.00	0.00	66.08	0.00	0.00
39	19-2021	39	BAAS6412051A3	BARROS ALCANTARA SAMUEL PERFECTO	16-feb-13	----------	ELECTRICISTA A	4	85	C08C08 REGIDURIA VIII	Confianza	----------	----------	0.00	3,918.48	0.00	0.00	0.00	0.00	0.00
40	19-2021	40	MURJ6113653J7	MUÑOZ ROCHA MARIA DEL ROSARIO	01-jun-13	----------	SECRETARIA B	4	85	P00124 DIRECCION DE OBRAS PUBLICAS	Confianza	----------	----------	0.00	6,660.38	0.00	0.00	1,221.62	0.00	0.00
41	19-2021	41	AACA7512270Y7A	ARANDA DE LA CRUZ ANELI	01-jul-08	----------	AUXILIAR D	4	85	L00L00 TESORERIA	Confianza	----------	----------	0.00	6,840.07	0.00	0.00	0.00	0.00	0.00
42	19-2021	42	VAOR8110118K6	VAZQUEZ ORTEGA ROCIO	01-ene-13	----------	AUXILIAR J	4	85	A00137 COORDINACION DE MEJORA REGULATORIA	Confianza	----------	----------	0.00	3,210.57	0.00	0.00	0.00	0.00	0.00
43	19-2021	43	VAJA8101451J1	VALLADARES GARCIA JOSE ALFREDO	01-feb-04	----------	AUXILIAR C	4	85	E00120 DIRECCION DE ADMINISTRACION DE PERSONAL	Confianza	----------	----------	0.00	3,891.84	0.00	0.00	0.00	0.00	0.00
44	19-2021	44	AUL3750728T58	AGUILA LOPEZ MA. TANRADO	19-oct-00	----------	AUXILIAR DE REGISTRO CIVIL	4	85	A00109 REGISTRO CIVIL	Confianza	----------	----------	0.00	3,697.85	0.00	0.00	0.00	0.00	0.00
45	19-2021	45	GAL2740413BH0	GARCIA SANCHEZ LORENA	13-ene-12	----------	ENCARGADA DE ARCHIVO MUNIPAL	4	85	D00100 SECRETARIA DEL AYUNTAMIENTO	Confianza	----------	----------	0.00	3,433.56	0.00	0.00	0.00	21.13	0.00
46	19-2021	47	AIHA7211121J7	AVILA MARTINEZ JOSE ANTONIO	16-abr-15	----------	AYUDANTE GENERAL K	4	85	P00123 DIRECCION DE DESARROLLO URBANO	Confianza	----------	----------	0.00	3,895.95	0.00	0.00	0.00	0.00	0.00
47	19-2021	48	RIAG491113D77	RIOS DE LA ROSA GELASIO	23-ago-00	----------	CHOFER DE RETROEXCAVADORA	4	85	H00136 DIRECCION DE SERVICIOS PUBLICOS	Confianza	----------	----------	0.00	3,576.41	0.00	0.00	1,174.81	0.00	0.00
48	19-2021	49	CAVR540924HH2	CASTILLO VALLEJO ROSA MARIA	01-oct-03	----------	ENFERMERA	4	85	C09C07 REGIDURIA VII	Confianza	----------	----------	0.00	3,217.77	0.00	0.00	63.71	0.00	0.00
49	19-2021	51	POVP7006229D4	FLORES VALENCIA PAULINO	16-jul-13	----------	CHOFER A	4	85	H00136 DIRECCION DE SERVICIOS PUBLICOS	Confianza	----------	----------	0.00	3,857.45	0.00	0.00	1,872.27	0.00	0.00
50	19-2021	52	LEAP5704099H8	LERMA ALTAMIRANO PROCORO	18-ago-00	----------	FONTANERO C	4	85	C05C05 REGIDURIA V	Confianza	----------	----------	0.00	3,861.62	0.00	0.00	0.00	0.00	0.00
51	19-2021	53	MUPA7112045J1	MUÑOZ RODRIGUEZ PEDRO	01-ene-06	----------	VELADOR POZO NEPANTLA	4	85	C05C05 REGIDURIA V	Confianza	----------	----------	0.00	3,154.99	0.00	0.00	67.62	0.00	0.00
52	19-2021	55	BAPL5909105M4	BARRAGAN PEÑA MARIA LUISA	01-ene-13	----------	ENCARGADA DE AGUA	4	85	L00115 TESORERIA INGRESOS	Confianza	----------	----------	0.00	3,210.57	0.00	0.00	0.00	0.00	0.00
53	19-2021	56	MERR8109148T3	MELENDEZ RIVERA MORES	18-ago-06	----------	ENLACE MUNICIPAL DE GOBIERNO	4	85	E02137 INFORMATICA	Confianza	----------	----------	0.00	3,471.09	0.00	0.00	1,644.86	0.00	0.00
54	19-2021	57	CAEC810316DZ4	CAMPOS ESCUTIA CARLOS HECTOR	01-ene-19	----------	CONTADOR GENERAL	4	85	L00L00 TESORERIA	Confianza	----------	----------	0.00	13,256.45	0.00	0.00	0.00	0.00	0.00
55	19-2021	58	REGH8111197H9	REYES GONZALEZ HILDA INDE	01-ene-19	----------	JEFE DE EGRESOS	4	85	L00L00 TESORERIA	Confianza	----------	----------	0.00	10,303.35	0.00	0.00	0.00	0.00	0.00
56	19-2021	59	VAZA8406151J09	VAZQUEZ ZARATE ALMA AZUCENA	01-ene-19	----------	AUXILIAR A	4	85	L00L00 TESORERIA	Confianza	----------	----------	0.00	10,303.35	0.00	0.00	0.00	0.00	0.00
57	19-2021	60	BAGO890214EY8	BARROS GALLARDO OMAR	01-ene-19	----------	TITULAR DE LA UNIDAD MPAL	2	85	T00100 DIRECCION DE PROTECCION CIVIL	Confianza	----------	----------	0.00	3,657.69	0.00	0.00	1,828.84	0.00	0.00
58	19-2021	61	VAVH8811096D8	VALENCIA VALENCIA NAYELI	01-ene-19	----------	JEFE DE INGRESOS	4	85	L00115 TESORERIA INGRESOS	Confianza	----------	----------	0.00	6,544.80	0.00	0.00	0.00	0.00	0.00
59	19-2021	62	RARH761221373	RAMIREZ DE LA ROSA HERIBERTO	01-ene-19	----------	DIRECTOR DE SEGURIDAD PUBLICA	2	85	C00101 DIRECCION DE SEGURIDAD PUBLICA Y VIALIDAD	Confianza	----------	----------	0.00	7,893.24	0.00	0.00	3,946.56	0.00	0.00
60	19-2021	63	DIEO9709261W1	DIAZ ESTRADA OSCAR	01-ene-19	----------	SUBDIRECTOR DE SEGURIDAD PUBLICA	4	85	C00101 DIRECCION DE SEGURIDAD PUBLICA Y VIALIDAD	Confianza	----------	----------	0.00	5,908.32	0.00	0.00	1,299.58	0.00	0.00
61	19-2021	64	DAAM8061254A8	DAVALOS AGUILAR ISIDRO NAZARIO	01-ene-19	----------	AYUDANTE GENERAL I	4	85	E00120 DIRECCION DE ADMINISTRACION DE PERSONAL	Confianza	----------	----------	0.00	3,204.11	0.00	0.00	0.00	64.40	0.00
62	19-2021	65	HAAJ7205275E0	HARTINEZ RAMOS JUAN JOSE	01-ene-19	----------	CONTADOR	4	85	L00L00 TESORERIA	Confianza	----------	----------	0.00	11,025.57	0.00	0.00	0.00	0.00	0.00
63	19-2021	66	SAFA7507029D3	SANCHEZ PEREZ FRANK AZUENA	01-ene-09	----------	ENCARGADA DE BAÑOS	4	85	E00120 DIRECCION DE ADMINISTRACION DE PERSONAL	Confianza	----------	----------	0.00	3,204.11	0.00	0.00	0.00	64.40	0.00
64	19-2021	68	AIVI850911L23	AVILES VILLALBA ELIA SILVIA	18-jun-21	----------	OFICIAL DE REGISTRO CIVIL	4	85	A00109 REGISTRO CIVIL	Confianza	----------	----------	0.00	3,832.17	0.00	0.00	0.00	0.00	0.00
65	19-2021	69	SEAM8103067	SERRANO AVELAR MARIO ALBERTO	01-oct-21	----------	CRONISTA MUNICIPAL	4	85	D00100 SECRETARIA DEL AYUNTAMIENTO	Confianza	----------	----------	0.00	3,433.56	0.00	0.00	0.00	21.13	0.00
66	19-2021	500	AAVM8021 4E1T8	ALVARADO VELAZQUEZ J MATILDE	13-abr-02	----------	POLICIA A13	5	192	Q00104 DIRECCION DE SEGURIDAD PUBLICA Y VIALIDAD	Confianza	----------	----------	0.00	2,679.39	0.00	0.00	1,721.63	0.00	0.00
67	19-2021	501	AEGH621029PQ3	ANGELES ORTEGA FRANCISCO	13-ene-06	----------	POLICIA A6	5	192	Q00104 DIRECCION DE SEGURIDAD PUBLICA Y VIALIDAD	Confianza	----------	----------	0.00	2,795.38	0.00	0.00	1,678.22	0.00	0.00
68	19-2021	502	BUSW8003268C7	BUENDIA SORIANO WILIANS	01-ene-14	----------	POLICIA A6	5	192	Q00104 DIRECCION DE SEGURIDAD PUBLICA Y VIALIDAD	Confianza	----------	----------	0.00	2,795.39	0.00	0.00	1,510.13	0.00	0.00
69	19-2021	503	CAPH8008618C97	CARMONA PERALTA MARCELO	16-feb-18	----------	POLICIA A3	5	192	Q00104 DIRECCION DE SEGURIDAD PUBLICA Y VIALIDAD	Confianza	----------	----------	0.00	2,819.69	0.00	0.00	1,434.05	0.00	0.00
70	19-2021	504	COOC8511109T79	CORTES OCAMPO CINTIA	16-feb-07	----------	POLICIA A6	5	192	Q00104 DIRECCION DE SEGURIDAD PUBLICA Y VIALIDAD	Confianza	----------	----------	0.00	2,795.38	0.00	0.00	1,511.69	0.00	0.00
71	19-2021	505	ROHC8507036M0	DE LA ROSA MARTINEZ CYNDI	01-ene-13	----------	POLICIA A3	5	192	Q00104 DIRECCION DE SEGURIDAD PUBLICA Y VIALIDAD	Confianza	----------	----------	0.00	2,818.70	0.00	0.00	1,690.15	0.00	0.00
72	19-2021	506	DIRJ790730978	DIAZ RESENDIZ JULIO CESAR	01-ene-09	----------	POLICIA A7	5	192	Q00104 DIRECCION DE SEGURIDAD PUBLICA Y VIALIDAD	Confianza	----------	----------	0.00	2,795.39	0.00	0.00	1,510.38	0.00	0.00
73	19-2021	507	EARA851215EW9	ESTRADA RAMIREZ ALICIA MONNE	01-ene-14	----------	POLICIA A6	5	192	Q00104 DIRECCION DE SEGURIDAD PUBLICA Y VIALIDAD	Confianza	----------	----------	0.00	2,795.39	0.00	0.00	1,510.31	0.00	0.00
74	19-2021	508	FOCD900313JW2	FLORES DE LA CRUZ DANIEL ISAAC	01-ene-14	----------	POLICIA A6	5	192	Q00104 DIRECCION DE SEGURIDAD PUBLICA Y VIALIDAD	Confianza	----------	----------	0.00	2,451.29	0.00	0.00	1,546.30	0.00	0.00
75	19-2021	509	FIT-164951487	FIGUEROA TENORIO MARIA DEL CARMEN VERONICA	25-ago-05	----------	POLICIA A6	5	192	Q00104 DIRECCION DE SEGURIDAD PUBLICA Y VIALIDAD	Confianza	----------	----------	0.00	2,795.38	0.00	0.00	1,662.76	0.00	0.00
76	19-2021	510	FURM8911183H9	FLORES RUIZ MIGUEL ANGEL	22-mar-07	----------	POLICIA A6	5	192	Q00104 DIRECCION DE SEGURIDAD PUBLICA Y VIALIDAD	Confianza	----------	----------	0.00	2,795.39	0.00	0.00	1,510.31	0.00	0.00
77	19-2021	511	GAOC8907179Q1	GARCIA OCAMPO CESAR	01-ene-14	----------	POLICIA A5	5	192	Q00104 DIRECCION DE SEGURIDAD PUBLICA Y VIALIDAD	Confianza	----------	----------	0.00	2,979.95	0.00	0.00	1,287.29	0.00	0.00
78	19-2021	512	LOH5701109QG1	LOPEZ HIGUERA SERGIO	13-ene-03	----------	POLICIA A9	5	192	Q00104 DIRECCION DE SEGURIDAD PUBLICA Y VIALIDAD	Confianza	----------	----------	0.00	2,658.88	0.00	0.00	2,084.67	0.00	0.00
79	19-2021	513	LORJ870107TC6	LOPEZ ROLDAN JULIO CESAR	01-ene-11	----------	POLICIA A13	5	192	Q00104 DIRECCION DE SEGURIDAD PUBLICA Y VIALIDAD	Confianza	----------	----------	0.00	2,653.74	0.00	0.00	1,749.81	0.00	0.00
80	19-2021	514	LOOM8901157P8	LOZADA ORTEGA MAURICIO	01-jul-13	----------	POLICIA	5	192	Q00104 DIRECCION DE SEGURIDAD PUBLICA Y VIALIDAD	Confianza	----------	----------	0.00	2,672.58	0.00	0.00	2,121.03	0.00	0.00
81	19-2021	516	MORA7709041G0	MORALES RAMOS MOISES	16-jun-05	----------	POLICIA A10	5	192	Q00104 DIRECCION DE SEGURIDAD PUBLICA Y VIALIDAD	Confianza	----------	----------	0.00	2,655.97	0.00	0.00	2,044.73	0.00	0.00
82	19-2021	517	PEDG6403057P9	PEÑA DELGADILLO GUSTAVO	02-nov-00	----------	POLICIA A4	5	192	Q00104 DIRECCION DE SEGURIDAD PUBLICA Y VIALIDAD	Confianza	----------	----------	0.00	2,795.39	0.00	0.00	1,510.31	0.00	0.00
83	19-2021	520	SEJF7811151J5	SERRATO JIMENEZ JAVIER	28-abr-09	----------	POLICIA A12	5	192	Q00104 DIRECCION DE SEGURIDAD PUBLICA Y VIALIDAD	Confianza	----------	----------	0.00	2,644.05	0.00	0.00	1,667.39	0.00	0.00
84	19-2021	521	SUEM890123PD0	SUAREZ ESPINOSA MARIBETO	16-feb-98	----------	POLICIA A2	5	192	Q00104 DIRECCION DE SEGURIDAD PUBLICA Y VIALIDAD	Confianza	----------	----------	0.00	2,824.63	0.00	0.00	1,472.80	0.00	0.00
85	19-2021	523	OIAF720321RQ0	OLIVA ARELLANO FABIOLA	16-feb-14	----------	POLICIA A8	5	192	Q00104 DIRECCION DE SEGURIDAD PUBLICA Y VIALIDAD	Confianza	----------	----------	0.00	2,794.07	0.00	0.00	1,511.66	0.00	0.00
86	19-2021	524	MAVG880214258	MAYA VALENCIA GERARDO	16-ene-14	----------	POLICIA A5	5	192	Q00104 DIRECCION DE SEGURIDAD PUBLICA Y VIALIDAD	Confianza	----------	----------	0.00	2,799.38	0.00	0.00	1,510.32	0.00	0.00
87	19-2021	526	MOSA8005135H8	MORALES SANTANA ARMANDO	16-ago-14	----------	POLICIA A6	5	192	Q00104 DIRECCION DE SEGURIDAD PUBLICA Y VIALIDAD	Confianza	----------	----------	0.00	2,795.38	0.00	0.00	1,511.69	0.00	0.00
88	19-2021	525	ROMM913284C46	RODRIGUEZ ROSALES MIGUEL ANGEL	16-ene-17	----------	POLICIA A6	5	192	Q00104 DIRECCION DE SEGURIDAD PUBLICA Y VIALIDAD	Confianza	----------	----------	0.00	2,795.39	0.00	0.00	1,510.31	0.00	0.00
89	19-2021	528	MUPF1100488L1	MUÑOZ FUENTES FRANCISCO	01-ago-17	----------	POLICIA A6	5	192	Q00104 DIRECCION DE SEGURIDAD PUBLICA Y VIALIDAD	Confianza	----------	----------	0.00	2,795.39	0.00	0.00	1,510.30	0.00	0.00
90	19-2021	527	VAJC890131TK3	VALENCIA ROMERO CARLOS ALFREDO	16-ene-17	----------	POLICIA B1	5	192	Q00104 DIRECCION DE SEGURIDAD PUBLICA Y VIALIDAD	Confianza	----------	----------	0.00	2,795.39	0.00	0.00	1,574.98	0.00	0.00
91	19-2021	529	READ810716U98	REYES ROMUALDO DANIEL	01-dic-17	----------	POLICIA B2	5	192	Q00104 DIRECCION DE SEGURIDAD PUBLICA Y VIALIDAD	Confianza	----------	----------	0.00	2,434.39	0.00	0.00	1,460.00	0.00	0.00
92	19-2021	530	RARJ960905LL4	RAMIREZ RIVERA FERNANDO NATANAEL	01-dic-17	----------	POLICIA B3	5	168	Q00104 DIRECCION DE SEGURIDAD PUBLICA Y VIALIDAD	Confianza	----------	----------	0.00	2,249.38	0.00	0.00	1,247.93	0.00	0.00
93	19-2021	533	ROPH971051HP0	ROSALES MAGARIAGA VICTOR	11-ene-02	----------	POLICIA A4	5	192	Q00104 DIRECCION DE SEGURIDAD PUBLICA Y VIALIDAD	Confianza	----------	----------	0.00	2,808.68	0.00	0.00	1,598.24	0.00	0.00
94	19-2021	534	DIRS481101L90	DIAZ RUEDA SANTOS	04-ene-14	----------	POLICIA B3	5	192	Q00104 DIRECCION DE SEGURIDAD PUBLICA Y VIALI

220	19-2021	1167	COMD910127CD9	CHONG MARTINEZ ESTELA MADE	01-may-19			RECEPCIONISTA	4	85	E00120 DIRECCION DE ADMINISTRACION DE PERSONAL			**********	**********	0.00	2,253.84	0.00	0.00	1,011.49	0.00	0.00
221	19-2021	1168	GUVA841202BB4	DE LA CRUZ VIDAL ADRIANA	01-may-19			AUXILIAR F	4	85	A00600 PRESIDENCIA			**********	**********	0.00	3,525.80	0.00	0.00	1,383.30	0.00	0.00
222	19-2021	1169	AEAM860223HJ7	ARENAS ALTAMIRANO MARTHA	01-may-19			AUXILIAR T	4	85	E00120 DIRECCION DE ADMINISTRACION DE PERSONAL			**********	**********	0.00	3,238.39	0.00	0.00	111.85	0.00	0.00
223	19-2021	1170	BAOR560906CL6	BAUTISTA QUIROGA ROBERTO	01-may-19			INTENDENCIA D	4	85	E00120 DIRECCION DE ADMINISTRACION DE PERSONAL			**********	**********	0.00	2,253.84	0.00	0.00	1,011.49	0.00	0.00
224	19-2021	1172	SEMF960413TD1	SERRANO FIGUEROA MARGARITA	01-may-19	**********		INTENDENCIA M	4	85	E00120 DIRECCION DE ADMINISTRACION DE PERSONAL	Confianza		**********	**********	0.00	2,190.01	0.00	0.00	462.51	0.00	0.00
225	19-2021	1176	VIVL850402BH6	VILLANUEVA PARRA LLUVIA LIZZETH	16-may-19	**********		AUXILIAR W	4	85	A00150 DIRECCION DE CASA DE CULTURA	Confianza		**********	**********	0.00	2,198.84	0.00	0.00	597.31	0.00	0.00
226	19-2021	1177	SEMA570705JC5	SERRANO MOLINA MARIA ANTONIA	16-may-19	**********		PROFESOR DE BORDADO EN LISTON	4	66	A00150 DIRECCION DE CASA DE CULTURA	Confianza		**********	**********	0.00	1,738.74	0.00	0.00	85.44	0.00	0.00
227	19-2021	1178	AAVV730629H98	AMARO VILLALVA VIRGINIA	16-may-19	**********		INTENDENCIA D	4	85	E00120 DIRECCION DE ADMINISTRACION DE PERSONAL	Confianza		**********	**********	0.00	2,253.84	0.00	0.00	1,011.49	0.00	0.00
228	19-2021	1179	LOPL740122983	LOZADA POZOS ELISA ADELAIDA	01-abr-19	**********		AUXILIAR Y	4	85	A01103 DIRECCION DE COMUNICACION SOCIAL	Confianza		**********	**********	0.00	2,405.15	0.00	0.00	349.97	0.00	0.00
229	19-2021	1181	HEPE940719G72	HERNANDEZ PEREZ ERIK MISAEL	01-abr-19	**********		DIRECTOR DE ECOLOGIA	4	85	G00000 DIRECCION DE ECOLOGIA	Confianza		**********	**********	0.00	2,750.64	0.00	0.00	1,375.32	0.00	0.00
240	19-2021	1184	MIME681209R93	MIRAMONTES MARTINEZ ESTHER	04-abr-19	**********		INTENDENCIA K	4	85	E00120 DIRECCION DE ADMINISTRACION DE PERSONAL	Confianza		**********	**********	0.00	2,175.84	0.00	0.00	227.97	0.00	0.00
241	19-2021	1186	MUBA520624P22	MUÑOZ BAUTISTA AURORA	01-abr-19	**********		INTENDENCIA N	4	66	E00120 DIRECCION DE ADMINISTRACION DE PERSONAL	Confianza		**********	**********	0.00	1,738.74	0.00	0.00	85.44	0.00	0.00
242	19-2021	1190	VELA720125FT5	VEGA LIRA ALFREDO	16-abr-19	**********		AUXILIAR T	4	85	H00126 DIRECCION DE SERVICIOS PUBLICOS	Confianza		**********	**********	0.00	3,280.84	0.00	0.00	1,054.30	0.00	0.00
243	19-2021	1192	AAAL790528FQ5	AVARCA ACHILLO LAURA	16-abr-19	**********		AYUDANTE GENERAL T	4	66	E00120 DIRECCION DE ADMINISTRACION DE PERSONAL	Confianza		**********	**********	0.00	1,738.74	0.00	0.00	85.44	0.00	0.00
244	19-2021	1195	GOPM780149V1	GONZALEZ PUENTES SERVANDE MONSERRAT	01-may-19	**********		AUXILIAR G	4	85	A00600 PRESIDENCIA	Confianza		**********	**********	0.00	3,903.58	0.00	0.00	1,851.79	0.00	0.00
245	19-2021	1197	ROVM870615B68	ROJAS VALENCIA MODESTA LEONIDES	16-abr-19	**********		AUXILIAR Y	4	85	E00120 DIRECCION DE ADMINISTRACION DE PERSONAL	Confianza		**********	**********	0.00	2,175.84	0.00	0.00	227.97	0.00	0.00
248	19-2021	1198	EIHA730619H42	ENRIQUEZ HERNANDEZ ANGELICA	16-abr-19	**********		AUXILIAR Y	4	85	E00120 DIRECCION DE ADMINISTRACION DE PERSONAL	Confianza		**********	**********	0.00	2,175.84	0.00	0.00	227.97	0.00	0.00
247	19-2021	1200	VACA650911HQ1	VAZQUEZ COSTAÑO ANGEL LUIS	16-abr-19	**********		AYUDANTE GENERAL B	4	85	E00120 DIRECCION DE ADMINISTRACION DE PERSONAL	Confianza		**********	**********	0.00	2,188.84	0.00	0.00	428.64	0.00	0.00
248	19-2021	1204	VAPH950820DJ9	VALENCIA FLORES NADIA DARIA	16-abr-19	**********		INTENDENCIA K	4	85	E00120 DIRECCION DE ADMINISTRACION DE PERSONAL	Confianza		**********	**********	0.00	2,175.84	0.00	0.00	227.97	0.00	0.00
249	19-2021	1202	LORE760908DE5	LOPEZ ROJAS KATIA	16-jul-19	**********		SECRETARIA G	4	95	C09004 REGIDURIA IV	Confianza		**********	**********	0.00	2,253.84	0.00	0.00	1,011.49	0.00	0.00
250	19-2021	1206	BUHG660119W5	BUENDIA MUÑOZ GUILLERMO	16-jul-19	**********		AYUDANTE GENERAL E	4	85	P00123 DIRECCION DE DESARROLLO URBANO	Confianza		**********	**********	0.00	3,768.13	0.00	0.00	1,021.00	0.00	0.00
251	19-2021	1205	RIRJ490704HY9	RIOS RANCHOS LAUREANO	16-jul-19	**********		AYUDANTE GENERAL M	4	85	P00123 DIRECCION DE DESARROLLO URBANO	Confianza		**********	**********	0.00	2,280.84	0.00	0.00	1,054.30	0.00	0.00
252	19-2021	1206	MUFV640727FQ5	MUÑOZ FLORES YICTORIA	16-jul-19	**********		INTENDENCIA K	4	85	E00120 DIRECCION DE ADMINISTRACION DE PERSONAL	Confianza		**********	**********	0.00	2,175.84	0.00	0.00	227.97	0.00	0.00
253	19-2021	1208	COAH790109ZS5	CORTEZ AGUIRRE HIDALIA MIGUELINA	16-ago-19	**********		ENCARGADA DE BIBLIOTECA DIGITAL	4	89	C00149 COORDINACION DE EDUCACION, CULTURA Y DEPORT	Confianza		**********	**********	0.00	2,188.84	0.00	0.00	428.64	0.00	0.00
254	19-2021	1209	MASC770902JL7	MARTINEZ SORIANO CARLOS ALFREDO	01-sep-19	**********		INTENDENCIA B	4	85	E00120 DIRECCION DE ADMINISTRACION DE PERSONAL	Confianza		**********	**********	0.00	1,238.29	0.00	0.00	111.85	0.00	0.00
255	19-2021	1211	TIFV750107746	TIBALDO FLORES VICTORIA YESICA	01-oct-19	**********		AUXILIAR L	4	85	P00124 DIRECCION DE OBRAS PUBLICAS	Confianza		**********	**********	0.00	2,901.39	0.00	0.00	1,450.85	0.00	0.00
256	19-2021	1212	ROPJ820913KN8	ROMERO PAZO JAVIER EDGAR	04-oct-19	**********		AUXILIAR L	4	85	P00124 DIRECCION DE OBRAS PUBLICAS	Confianza		**********	**********	0.00	2,901.39	0.00	0.00	1,450.85	0.00	0.00
257	19-2021	1215	AARD860806DJ0	ALVAREZ REYES JOSE EMMANUEL	08-oct-19	**********		ASISTENTE	4	85	S00600 TESORERIA	Confianza		**********	**********	0.00	5,385.92	0.00	0.00	2,692.96	0.00	0.00
258	19-2021	1216	GASE980623BIA	GALICIA SANCHEZ ERIKA PAULINA	01-ene-20	**********		AUXILIAR PRESIDENCIA	4	85	A00600 PRESIDENCIA	Confianza		**********	**********	0.00	5,298.53	0.00	0.00	1,649.36	0.00	0.00
259	19-2021	1218	BARA970811479D	BAUTISTA RODRIGUEZ ALEXIS	01-ene-20	**********		AYUDANTE GENERAL M	4	85	H00126 DIRECCION DE SERVICIOS PUBLICOS	Confianza		**********	**********	0.00	2,198.84	0.00	0.00	597.31	0.00	0.00
260	19-2021	1219	RIGY810428BIA	RIOS GARCIA YAZMIN	01-ene-20	**********		PROFESOR DE ARTES PLASTICA	4	38	A00150 DIRECCION DE CASA DE CULTURA	Confianza		**********	**********	0.00	1,823.24	0.00	0.00	667.35	0.00	0.00
261	19-2021	1220	RORS790716HNA	ROSALES RIVERA IGNACIO	16-ene-20	**********		ENCARGADO DE POZO	4	85	C05C05 REGIDURIA V	Confianza		**********	**********	0.00	2,198.84	0.00	0.00	456.68	0.00	0.00
262	19-2021	1221	CARL650130J13	CASTAÑEDA RODRIGUEZ JOSE LUIS	16-ene-20	**********		ENCARGADO DE POZO	4	85	C05C05 REGIDURIA V	Confianza		**********	**********	0.00	2,198.84	0.00	0.00	456.68	0.00	0.00
263	19-2021	1232	FOLU810304LI3	FLORES LUMBRERAS LAURA NAYELI	16-ene-20	**********		PROFESOR DE FOLCLANDO LA DANZA	4	38	A00150 DIRECCION DE CASA DE CULTURA	Confianza		**********	**********	0.00	1,020.24	0.00	0.00	281.02	0.00	0.00
264	19-2021	1233	LOSY900915EY1	LOZADA SANCHEZ YICENTE	16-ene-20	**********		PROFESOR DE DANZA FOLCLOR	4	38	A00150 DIRECCION DE CASA DE CULTURA	Confianza		**********	**********	0.00	1,020.24	0.00	0.00	281.02	0.00	0.00
265	19-2021	1234	CAHC990930VD1	CASTAÑEDA HERNANDEZ GUADALUPE	01-feb-20	**********		AUXILIAR DE CATASTRO	4	85	L00118 CATASTRO MUNICIPAL	Confianza		**********	**********	0.00	2,198.84	0.00	0.00	597.31	0.00	0.00
266	19-2021	1225	AASH910820R58	AVARCA SORIANO PRACO ANTONIO	16-feb-20	**********		AUXILIAR DE COMUNICACIÓN SOCIAL	4	89	C07C07 REGIDURIA VII	Confianza		**********	**********	0.00	2,482.39	0.00	0.00	954.89	0.00	0.00
267	19-2021	1226	ROGI770719J51	FLORES SANCHEZ IRENE	16-feb-20	**********		AUXILIAR DE SINDICATURA	4	85	S00138 SINDICATURA	Confianza		**********	**********	0.00	2,904.78	0.00	0.00	1,450.85	0.00	0.00
268	19-2021	1227	SAHB991013I29	SANTILLAN MARIN BRAYAN ARTURO	01-mar-20	**********		AYUDANTE GENERAL M	4	85	H00126 DIRECCION DE SERVICIOS PUBLICOS	Confianza		**********	**********	0.00	2,188.84	0.00	0.00	428.64	0.00	0.00
269	19-2021	1238	GAMR680507T13	GARCIA MARIN MA DEL ROSARIO	01-mar-20	**********		AYUDANTE GENERAL T	4	66	E00120 DIRECCION DE ADMINISTRACION DE PERSONAL	Confianza		**********	**********	0.00	1,738.74	0.00	0.00	85.44	0.00	0.00
270	19-2021	1239	COMT710511JP7	CORTEZ AVILA EYSLIO	01-may-20	**********		AYUDANTE GENERAL M	4	85	H00126 DIRECCION DE SERVICIOS PUBLICOS	Confianza		**********	**********	0.00	2,280.84	0.00	0.00	1,054.30	0.00	0.00
271	19-2021	1230	FOMT920205TE8	FLORES MIRAMONTES TANIA MARIA	01-may-20	**********		CAJERA	4	85	L00115 TESORERIA INGRESOS	Confianza		**********	**********	0.00	2,198.84	0.00	0.00	597.31	0.00	0.00
272	19-2021	1231	PERS780312259	PEREZ RANCHOS SERGIO	16-may-20	**********		AYUDANTE GENERAL M	4	85	H00126 DIRECCION DE SERVICIOS PUBLICOS	Confianza		**********	**********	0.00	2,198.84	0.00	0.00	597.31	0.00	0.00
273	19-2021	1232	MAHT910412152	MARTINEZ HUERTOS YESSICA	16-ago-20	**********		AUXILIAR DE INGRESOS	4	85	L00115 TESORERIA INGRESOS	Confianza		**********	**********	0.00	2,734.32	0.00	0.00	0.00	0.00	0.00
274	19-2021	1221	PUHT810013DY1	PEÑA HIRANDA TOMAS	16-sep-20	**********		AYUDANTE GENERAL Z	4	85	H00126 DIRECCION DE SERVICIOS PUBLICOS	Confianza		**********	**********	0.00	2,482.30	0.00	0.00	954.84	0.00	0.00
275	19-2021	1234	VARA800825AP5	VARGAS RODRIGUEZ ABEL	01-feb-21	**********		FONTANERO NEHANTLA	4	85	H81134 DIRECCION DE AGUA POTABLE, DRENAJE Y ALCANT	Confianza		**********	**********	0.00	2,294.47	0.00	0.00	917.87	0.00	0.00
276	19-2021	1237	HORT780129P36	RAMIREZ MORELOS TERESA	16-dic-21	**********		INTENDENCIA DELEGACION DE NEHANTLA	4	85	E00120 DIRECCION DE ADMINISTRACION DE PERSONAL	Confianza	**********	**********	**********	0.00	2,193.01	0.00	0.00	463.51	0.00	0.00
277	19-2021	1238	AECA570214TBJ	ARENAS CARRILLO JOSE ARMANDO	16-dic-21	**********		COORDINADOR DE PANTEONES	4	85	H00145 COORDINACION DE PANTEONES	Confianza	**********	**********	**********	0.00	2,382.84	0.00	0.00	1,054.30	0.00	0.00
278	19-2021	1229	MEVM630726H88	MENDOZA VARGAS MANUEL	16-dic-21	**********		INTENDENTE ESC CUAUHTEMOC	4	85	E00120 DIRECCION DE ADMINISTRACION DE PERSONAL	Confianza	**********	**********	**********	0.00	2,799.28	0.00	0.00	188.84	0.00	0.00
279	19-2021	1240	GOAO850918B58	GONZALEZ ALARCON DIANA ALICIA	30-jun-21	**********		AUXILIAR DE CONTRALORIA	4	85	K00139 CONTRALORIA	Confianza	**********	**********	**********	0.00	2,903.75	0.00	0.00	870.83	0.00	0.00
280	19-2021	1241	HOAE960730HQ3	HORALES AGUILAR ELIAS	01-jun-21	**********		ENCARGADO DE LA DEPOSITVA	4	59	E00120 DIRECCION DE ADMINISTRACION DE PERSONAL	Confianza	**********	**********	**********	0.00	1,587.14	0.00	0.00	0.00	0.00	0.00
281	19-2021	1242	RAMJ930314N07	RAMOS MENDEZ JACOBO	01-jun-21	**********		ENCARGADO DE POZO	4	85	C05C05 REGIDURIA V	Confianza	**********	**********	**********	0.00	2,198.51	0.00	0.00	689.57	0.00	0.00
282	19-2021	1243	ROPG741118R84	ROSALES PLORES GABRIEL	16-jul-21	**********		PROF ARTES PLASTICAS	4	62	A00150 DIRECCION DE CASA DE CULTURA	Confianza	**********	**********	**********	0.00	1,445.34	0.00	0.00	141.80	0.00	0.00
283	19-2021	1244	MUHF771027I97	MUÑOZ AVILA BEATRIZ FERNANDA	01-ago-21	**********		PROFESOR DE CASA DE CULTURA	4	51	A00150 DIRECCION DE CASA DE CULTURA	Confianza	**********	**********	**********	0.00	1,445.34	0.00	0.00	141.80	0.00	0.00
																Total	267,884.18	804,057.76	0.00	0.00	267,344.14	-23.56	0.00

NSUAL (OCTUBRE 2021)

Aguinaldo de eventuales	Prima vacacional	Percepciones ocasionales (otras percepciones, todas)			Total de percepciones brutas	ISR	Seguridad social	Préstamos	Seguro de vida ROYAL & SUNALLIANCE	Cuota sindical	Pensión alimenticia	Juicio ejecutivo mercantil	Total de deducciones	Total neto	Días pagados	Nombre de la fuente de financiamiento	Tipo	No.	Concepto	Importe Pagado	Nombre de la institución bancaria	No. de cuenta bancaria	Transferencia/ cheque/efectivo	Número de cheque y/o número de referencia	Importe
0.00	0.00	0.00	0.00	0.00	34,472.56	9,151.50	4,180.76	0.00	0.00	0.00	0.00	0.00	13,332.26	21,140.34	15.30	INGRESOS PROPIOS	PE	15	MUNICIPIO DE TEPETLIXPA, M	21,140.34	BANORTE	1012067416	TRANSFERENCIA	15102021426300119N072263195	21,140.34
0.00	0.00	0.00	0.00	0.00	27,321.98	3,776.33	3,399.67	0.00	0.00	0.00	0.00	0.00	7,176.99	18,144.99	15.30	INGRESOS PROPIOS	PE	15	MUNICIPIO DE TEPETLIXPA, M	18,144.99	BANORTE	1012067416	TRANSFERENCIA	15102021426300119N072263195	18,144.99
0.00	0.00	0.00	0.00	0.00	23,311.18	4,271.08	3,693.11	0.00	0.00	0.00	0.00	0.00	8,966.19	15,344.99	15.30	INGRESOS PROPIOS	PE	15	MUNICIPIO DE TEPETLIXPA, M	15,344.99	BANORTE	1012067416	TRANSFERENCIA	15102021426300119N072263195	15,344

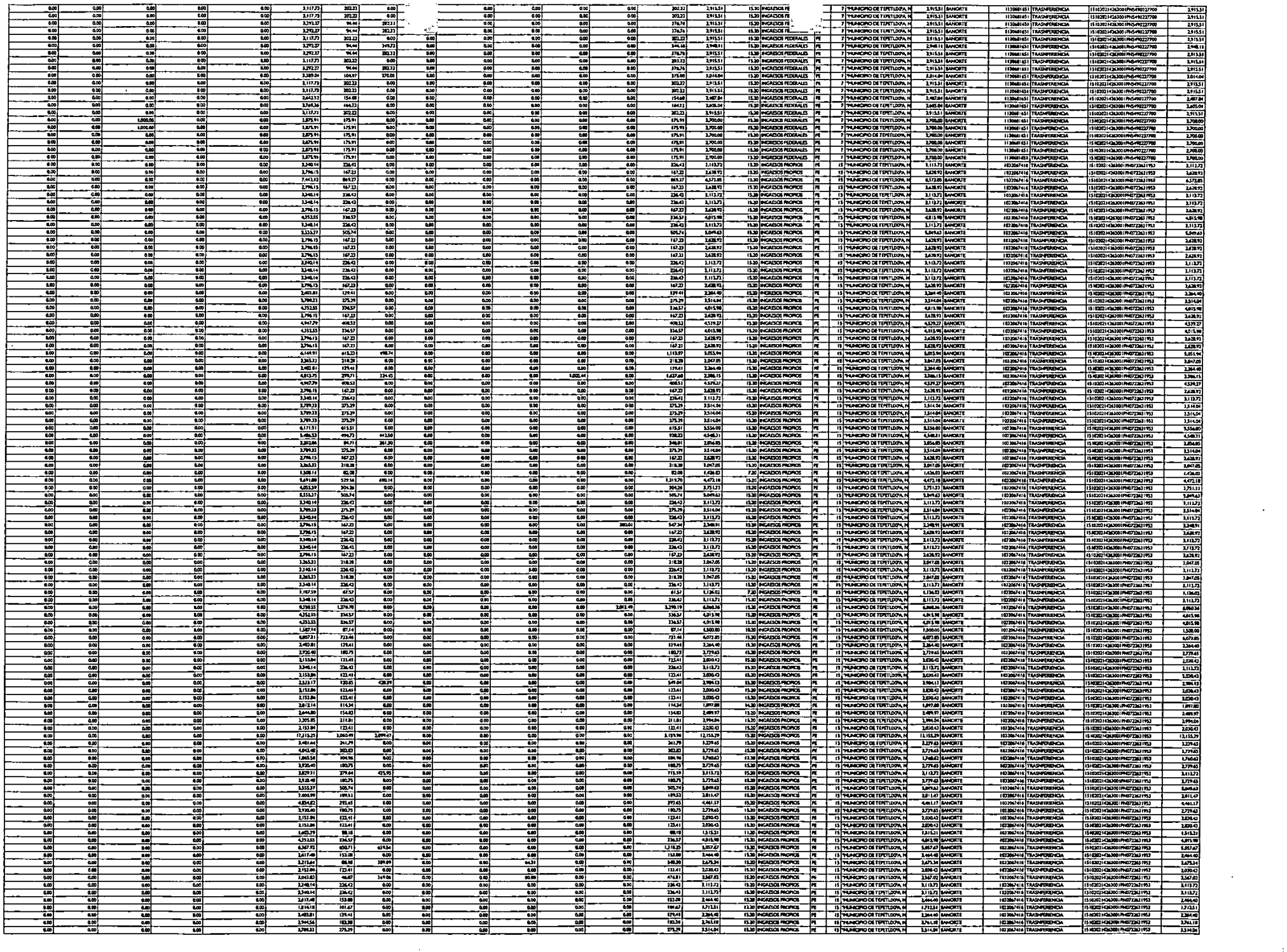

0.00	0.00	0.00	0.00	0.00	3,265.33	218.38	0.00			0.00	0.00	0.00	0.00	218.38	3,047.05	15.30	INGRESOS PROPIOS			15	MUNICIPIO DE TEPETLIXPA, M	3,047.05	BANORTE	1032067416	TRANSFERENCIA	15 | 0302 | 436300 | PM072363 | 953	3,047.05
0.00	0.00	0.00	0.00	0.00	3,799.33	275.29	0.00			0.00	0.00	0.00	0.00	275.29	3,514.04	15.30	INGRESOS PROPIOS			15	MUNICIPIO DE TEPETLIXPA, M	3,514.04	BANORTE	1032067416	TRANSFERENCIA	15 | 0302 | 436300 | PM072363 | 953	3,514.04
0.00	0.00	0.00	0.00	0.00	3,340.14	226.42	0.00			0.00	0.00	0.00	0.00	226.42	3,113.72	15.30	INGRESOS PROPIOS			15	MUNICIPIO DE TEPETLIXPA, M	3,113.72	BANORTE	1032067416	TRANSFERENCIA	15 | 0302 | 436300 | PM072363 | 953	3,113.72
0.00	0.00	0.00	0.00	0.00	3,265.33	218.38	0.00	0.00		0.00	0.00	0.00	0.00	218.38	3,047.05	15.30	INGRESOS PROPIOS	PE		15	MUNICIPIO DE TEPETLIXPA, M	3,047.05	BANORTE	1032067416	TRANSFERENCIA	15 | 0302 | 436300 | PM072363 | 953	3,047.05
0.00	0.00	0.00	0.00	0.00	2,655.53	155.53	0.00	0.00		0.00	0.00	0.00	0.00	155.53	2,500.00	15.30	INGRESOS PROPIOS	PE		15	MUNICIPIO DE TEPETLIXPA, M	2,500.00	BANORTE	1032067416	TRANSFERENCIA	15 | 0302 | 436300 | PM072363 | 953	2,500.00
0.00	0.00	0.00	0.00	0.00	3,796.15	167.23	0.00	0.00		0.00	0.00	0.00	0.00	167.23	2,628.92	15.30	INGRESOS PROPIOS	PE		15	MUNICIPIO DE TEPETLIXPA, M	2,628.92	BANORTE	1032067416	TRANSFERENCIA	15 | 0302 | 436300 | PM072363 | 953	2,628.92
0.00	0.00	0.00	0.00	0.00	1,814.18	101.67	0.00	0.00		0.00	0.00	0.00	0.00	101.67	1,712.51	15.30	INGRESOS PROPIOS	PE		15	MUNICIPIO DE TEPETLIXPA, M	1,712.51	BANORTE	1032067416	TRANSFERENCIA	15 | 0302 | 436300 | PM072363 | 953	1,712.51
0.00	0.00	0.00	0.00	0.00	3,265.33	218.38	0.00	0.00		0.00	0.00	0.00	0.00	218.38	3,047.05	15.30	INGRESOS PROPIOS	PE		15	MUNICIPIO DE TEPETLIXPA, M	3,047.05	BANORTE	1032067416	TRANSFERENCIA	15 | 0302 | 436300 | PM072363 | 953	3,047.05
0.00	0.00	0.00	0.00	0.00	2,655.53	155.53	0.00	0.00		0.00	0.00	0.00	0.00	155.53	2,500.00	15.30	INGRESOS PROPIOS	PE		15	MUNICIPIO DE TEPETLIXPA, M	2,500.00	BANORTE	1032067416	TRANSFERENCIA	15 | 0302 | 436300 | PM072363 | 953	2,500.00
0.00	0.00	0.00	0.00	0.00	4,123.96	311.92	0.00	0.00		0.00	0.00	0.00	0.00	311.92	3,814.04	15.30	INGRESOS PROPIOS	PE		15	MUNICIPIO DE TEPETLIXPA, M	3,814.04	BANORTE	1032067416	TRANSFERENCIA	15 | 0302 | 436300 | PM072363 | 953	3,814.04
0.00	0.00	0.00	0.00	0.00	3,603.81	139.41	0.00	0.00		0.00	0.00	0.00	0.00	139.41	3,264.40	15.30	INGRESOS PROPIOS	PE		15	MUNICIPIO DE TEPETLIXPA, M	3,264.40	BANORTE	1032067416	TRANSFERENCIA	15 | 0302 | 436300 | PM072363 | 953	3,264.40
0.00	0.00	0.00	0.00	0.00	1,814.18	101.67	0.00	0.00		0.00	0.00	0.00	0.00	101.67	1,712.51	15.30	INGRESOS PROPIOS	PE		15	MUNICIPIO DE TEPETLIXPA, M	1,712.51	BANORTE	1032067416	TRANSFERENCIA	15 | 0302 | 436300 | PM072363 | 953	1,712.51
0.00	0.00	0.00	0.00	0.00	3,340.14	226.42	0.00	0.00		0.00	0.00	0.00	0.00	226.42	3,113.72	15.30	INGRESOS PROPIOS	PE		15	MUNICIPIO DE TEPETLIXPA, M	3,113.72	BANORTE	1032067416	TRANSFERENCIA	15 | 0302 | 436300 | PM072363 | 953	3,113.72
0.00	0.00	0.00	0.00	0.00	1,814.18	101.67	0.00	0.00		0.00	0.00	0.00	0.00	101.67	1,712.51	15.30	INGRESOS PROPIOS	PE		15	MUNICIPIO DE TEPETLIXPA, M	1,712.51	BANORTE	1032067416	TRANSFERENCIA	15 | 0302 | 436300 | PM072363 | 953	1,712.51
0.00	0.00	0.00	0.00	0.00	5,555.27	505.74	0.00	0.00		0.00	0.00	0.00	0.00	505.74	5,049.53	15.30	INGRESOS PROPIOS	PE		15	MUNICIPIO DE TEPETLIXPA, M	5,049.53	BANORTE	1032067416	TRANSFERENCIA	15 | 0302 | 436300 | PM072363 | 953	5,049.53
0.00	0.00	0.00	0.00	0.00	3,603.81	139.41	0.00	0.00		0.00	0.00	0.00	0.00	139.41	3,264.40	15.30	INGRESOS PROPIOS	PE		15	MUNICIPIO DE TEPETLIXPA, M	3,264.40	BANORTE	1032067416	TRANSFERENCIA	15 | 0302 | 436300 | PM072363 | 953	3,264.40
0.00	0.00	0.00	0.00	0.00	3,603.81	139.41	0.00	0.00		0.00	0.00	0.00	0.00	139.41	3,264.40	15.30	INGRESOS PROPIOS	PE		15	MUNICIPIO DE TEPETLIXPA, M	3,264.40	BANORTE	1032067416	TRANSFERENCIA	15 | 0302 | 436300 | PM072363 | 953	3,264.40
0.00	0.00	0.00	0.00	0.00	3,617.48	152.88	0.00	0.00		0.00	0.00	0.00	0.00	152.88	3,464.60	15.30	INGRESOS PROPIOS	PE		15	MUNICIPIO DE TEPETLIXPA, M	3,464.60	BANORTE	1032067416	TRANSFERENCIA	15 | 0302 | 436300 | PM072363 | 953	3,464.60
0.00	0.00	0.00	0.00	0.00	3,603.81	139.41	0.00	0.00		0.00	0.00	0.00	0.00	139.41	3,264.40	15.30	INGRESOS PROPIOS	PE		15	MUNICIPIO DE TEPETLIXPA, M	3,264.40	BANORTE	1032067416	TRANSFERENCIA	15 | 0302 | 436300 | PM072363 | 953	3,264.40
0.00	0.00	0.00	0.00	0.00	3,265.33	218.38	0.00	0.00		0.00	0.00	0.00	0.00	218.38	3,047.05	15.30	INGRESOS PROPIOS	PE		15	MUNICIPIO DE TEPETLIXPA, M	3,047.05	BANORTE	1032067416	TRANSFERENCIA	15 | 0302 | 436300 | PM072363 | 953	3,047.05
0.00	0.00	0.00	0.00	0.00	3,799.33	275.29	0.00	0.00		0.00	0.00	0.00	0.00	275.29	3,514.04	15.30	INGRESOS PROPIOS	PE		15	MUNICIPIO DE TEPETLIXPA, M	3,514.04	BANORTE	1032067416	TRANSFERENCIA	15 | 0302 | 436300 | PM072363 | 953	3,514.04
0.00	0.00	0.00	0.00	0.00	3,340.14	226.42	0.00	0.00		0.00	0.00	0.00	0.00	226.42	3,113.72	15.30	INGRESOS PROPIOS	PE		15	MUNICIPIO DE TEPETLIXPA, M	3,113.72	BANORTE	1032067416	TRANSFERENCIA	15 | 0302 | 436300 | PM072363 | 953	3,113.72
0.00	0.00	0.00	0.00	0.00	3,603.81	139.41	0.00	0.00		0.00	0.00	0.00	0.00	139.41	3,264.40	15.30	INGRESOS PROPIOS	PE		15	MUNICIPIO DE TEPETLIXPA, M	3,264.40	BANORTE	1032067416	TRANSFERENCIA	15 | 0302 | 436300 | PM072363 | 953	3,264.40
0.00	0.00	0.00	0.00	0.00	3,617.48	153.08	0.00	0.00		0.00	0.00	0.00	0.00	153.08	3,464.40	15.30	INGRESOS PROPIOS	PE		15	MUNICIPIO DE TEPETLIXPA, M	3,464.40	BANORTE	1032067416	TRANSFERENCIA	15 | 0302 | 436300 | PM072363 | 953	3,464.40
0.00	0.00	0.00	0.00	0.00	3,340.14	226.42	0.00	0.00		0.00	0.00	0.00	0.00	226.42	3,113.72	15.30	INGRESOS PROPIOS	PE		15	MUNICIPIO DE TEPETLIXPA, M	3,113.72	BANORTE	1032067416	TRANSFERENCIA	15 | 0302 | 436300 | PM072363 | 953	3,113.72
0.00	0.00	0.00	0.00	0.00	4,352.55	336.57	0.00	0.00		0.00	0.00	0.00	0.00	336.57	4,015.98	15.30	INGRESOS PROPIOS	PE		15	MUNICIPIO DE TEPETLIXPA, M	4,015.98	BANORTE	1032067416	TRANSFERENCIA	15 | 0302 | 436300 | PM072363 | 953	4,015.98

MUNICIPIO DE TEPETLIXPA
ADMINISTRACION 2019 -2021

MUNICIPIO DE TEPETLIXPA 019

CONCILIACIÓN DE NÓMINA MI

DEL 16 AL 31 DE OCTUBRE DE 2021

No. Progresivo	No. de quincena	No. de empleado	R.F.C	Nombre Completo	Fecha de alta	Fecha de baja	Puesto funcional	Nivel y/o rango	No. de horas laboradas	Adscripción	Confianza	Sindicalizado	Eventual	Dietas	Sueldo base	Sueldo base para personal eventual	Compensación	Gratificación	Subsidio al empleo	Aguinaldo
1	20-2021	1	MESA7308151E4	MELENDEZ SORIANO ARMANDO	01-ene-19	----------	PRESIDENTE MUNICIPAL	1	78	A00A00 PRESIDENCIA	Confianza	----------	----------	38,472.58	0.00	0.00	0.00	0.00	0.00	0.00
2	20-2021	2	GAMP8109061N8	GARCIA MORALES FRANCISCA NAYELI	01-ene-19	----------	SINDICO MUNICIPAL	1	78	B00138 SINDICATURA	Confianza	----------	----------	37,221.98	0.00	0.00	0.00	0.00	0.00	0.00
3	20-2021	3	MACM990216HJ8	MARTINEZ GALICIA MARCO ANTONIO	01-ene-19	----------	REGIDOR	1	78	C01C01 REGIDURIA I	Confianza	----------	----------	32,211.18	0.00	0.00	0.00	0.00	0.00	0.00
4	20-2021	4	SARA2112281J7	SANCHEZ RAMIREZ EVA	01-ene-19	----------	REGIDOR	1	78	C02C02 REGIDURIA II	Confianza	----------	----------	32,211.18	0.00	0.00	0.00	0.00	0.00	0.00
5	20-2021	5	HEJA7307214AA	HERNANDEZ JUAREZ AURORA	01-ene-19	----------	REGIDOR	1	78	C03C03 REGIDURIA III	Confianza	----------	----------	32,211.18	0.00	0.00	0.00	0.00	0.00	0.00
6	20-2021	6	ROGL8102211CO2	ROSAS GALVAN LUCILA	01-ene-19	----------	REGIDOR	1	78	C04C04 REGIDURIA IV	Confianza	----------	----------	32,211.18	0.00	0.00	0.00	0.00	0.00	0.00
7	20-2021	7	AILA5405127C3	AVILA LOPEZ ASCENCIO	01-ene-19	----------	REGIDOR	1	78	C05C05 REGIDURIA V	Confianza	----------	----------	32,211.18	0.00	0.00	0.00	0.00	0.00	0.00
8	20-2021	8	RAAM8403174J8	RANGEL ALVARADO MATICIA LILIANA	01-ene-19	----------	REGIDOR	1	78	C06C06 REGIDURIA VI	Confianza	----------	----------	32,211.18	0.00	0.00	0.00	0.00	0.00	0.00
9	20-2021	9	DIRR8809188L9	ESPINOSA FLORES ROSA	01-ene-19	----------	REGIDOR	1	78	C07C07 REGIDURIA VII	Confianza	----------	----------	32,211.18	0.00	0.00	0.00	0.00	0.00	0.00
10	20-2021	10	ROCT9112254UA	RODRIGUEZ CORTES JESUS EDUARDO	01-ene-19	----------	REGIDOR	1	78	C08C08 REGIDURIA VIII	Confianza	----------	----------	32,211.18	0.00	0.00	0.00	0.00	0.00	0.00
11	20-2021	11	LOPH840902AQJ	LOPEZ MARTINEZ NORMA	01-ene-19	----------	REGIDOR	1	78	C09C09 REGIDURIA IX	Confianza	----------	----------	32,211.18	0.00	0.00	0.00	0.00	0.00	0.00
12	20-2021	12	HEZA7805163M9	HERNANDEZ ZAMORA MARIA DEL ROSARIO	01-ene-19	----------	REGIDOR	1	78	C10C10 REGIDURIA X	Confianza	----------	----------	32,211.18	0.00	0.00	0.00	0.00	0.00	0.00
13	20-2021	13	MAMC710202NC1	MARTINEZ MARTINEZ CANDIDO	01-ene-19	----------	SECRETARIO DEL AYUNTAMIENTO	2	78	D00100 SECRETARIA DEL AYUNTAMIENTO	Confianza	----------	----------	0.00	15,059.71	0.00	0.00	0.00	0.00	0.00
14	20-2021	14	LIGM8092749Y3	LIRA GARCIA MAURICIO	01-ene-19	----------	CONTRALOR	2	78	E00139 CONTRALORIA	Confianza	----------	----------	0.00	6,471.30	0.00	0.00	0.00	2,605.41	0.00
15	20-2021	15	EASA7204129H2	ESTRADA SEVERIANO ALMA DELIA	18-ago-02	----------	ENCARGADA DE BIENES	2	78	E00114 CONTROL PATRIMONIAL	----------	Sindicalizado	----------	0.00	7,325.26	0.00	0.00	0.00	0.00	0.00
16	20-2021	16	REAC920613154	REYES ROMERO CINTHYA	01-abr-02	----------	SECRETARIA D	3	78	E00120 DIRECCION DE ADMINISTRACION DE PERSONAL	----------	Sindicalizado	----------	0.00	4,824.55	0.00	0.00	0.00	0.00	0.00
17	20-2021	17	MAES7413011N9	MARTINEZ BALBUENA EUGIO	08-sep-00	----------	AUXILIAR R	3	78	A00109 REGISTRO CIVIL	----------	Sindicalizado	----------	0.00	4,078.34	0.00	0.00	0.00	0.00	0.00
18	20-2021	18	RUHE8206127S4	RUEDA HENDEZ ERIKA ISELA	06-ago-07	----------	SECRETARIA C	3	78	E00120 DIRECCION DE ADMINISTRACION DE PERSONAL	----------	Sindicalizado	----------	0.00	4,581.18	0.00	0.00	0.00	0.00	0.00
19	20-2021	19	HUAJ5206119A4	HUAPOZ DE LA ROSA JAIME ALFONSO	22-ago-05	----------	AYUDANTE GENERAL D	3	78	P00123 DIRECCION DE DESARROLLO URBANO	----------	Sindicalizado	----------	0.00	4,892.68	0.00	0.00	0.00	0.00	0.00
20	20-2021	20	LEFN1607181D4	LEON SORIANO FLORENTINA	01-sep-03	----------	INTENDENCIA A	3	78	E00120 DIRECCION DE ADMINISTRACION DE PERSONAL	----------	Sindicalizado	----------	0.00	3,734.06	0.00	0.00	0.00	0.00	0.00
21	20-2021	21	ROMH8106149S8	RODRIGUEZ DE LA ROSA MIGUEL	06-ene-97	----------	ENCARGADO DE BIBLIOTECA	3	78	C00141 COORDINACION DE EDUCACION, CULTURA Y DEPORT	----------	Sindicalizado	----------	0.00	4,731.67	0.00	0.00	0.00	0.00	0.00
22	20-2021	22	AUCC490507HG3	AGUILA CASTILLO GERARDO	01-sep-89	----------	MECANICO A	3	78	H00126 DIRECCION DE SERVICIOS PUBLICOS	----------	Sindicalizado	----------	0.00	4,218.45	0.00	0.00	0.00	0.00	0.00
23	20-2021	23	CUAJ7705239T9	DE LA CRUZ LOPEZ JOSE ALFREDO	01-sep-98	----------	AUXILIAR ADMINISTRATIVO	3	78	P00123 DIRECCION DE DESARROLLO URBANO	----------	Sindicalizado	----------	0.00	10,136.99	0.00	0.00	0.00	0.00	0.00
24	20-2021	24	MARA7504157J4	MARTINEZ RAMUALDO JOSE ALFREDO	05-ago-00	----------	AUXILIAR E	3	78	H00124 DIRECCION DE OBRAS PUBLICAS	----------	Sindicalizado	----------	0.00	8,349.23	0.00	0.00	0.00	0.00	0.00
25	20-2021	25	SOHM5104136P8	SORIANO MARTINEZ MARIA CELIA GREGORIA	04-ene-84	----------	SECRETARIA A	3	78	E00120 DIRECCION DE ADMINISTRACION DE PERSONAL	----------	Sindicalizado	----------	0.00	8,692.98	0.00	0.00	0.00	0.00	0.00
26	20-2021	26	HIMM790912HH0	HIRANDA MARTINEZ MAURICIO	01-sep-09	----------	MECANICO A	3	78	H00126 DIRECCION DE SERVICIOS PUBLICOS	----------	Sindicalizado	----------	0.00	4,218.45	0.00	0.00	0.00	0.00	0.00
27	20-2021	27	MAMR811171M6	MARTINEZ RAMIREZ MIRIAM	01-sep-09	----------	SECRETARIA C	3	78	P00123 DIRECCION DE DESARROLLO URBANO	----------	Sindicalizado	----------	0.00	4,581.18	0.00	0.00	0.00	0.00	0.00
28	20-2021	28	BACP5606290H3	BAUTISTA CARDONA PEDRO	18-ago-03	----------	AYUDANTE GENERAL C	3	78	H00126 DIRECCION DE SERVICIOS PUBLICOS	----------	Sindicalizado	----------	0.00	4,469.53	0.00	0.00	0.00	0.00	0.00
29	20-2021	29	AALP5409152 1	ANDRADE LIMA PORFIRIA	01-ene-94	----------	BIBLIOTECARIA	3	78	B00150 DIRECCION DE CASA DE CULTURA	----------	Sindicalizado	----------	0.00	6,088.54	0.00	0.00	0.00	0.00	0.00
30	20-2021	30	RIAA640229M40	RIVERA AVILA RAHON	18-ago-00	----------	FONTANERO A	3	78	H01156 DIRECCION DE AGUA POTABLE, DRENAJE Y ALCANT	----------	Sindicalizado	----------	0.00	7,245.92	0.00	0.00	0.00	0.00	0.00
31	20-2021	31	OIPS6310187C3	ORTIZ PARTINEZ SERGIO EDUARDO	01-sep-09	----------	AUXILIAR E	3	78	P00124 DIRECCION DE OBRAS PUBLICAS	----------	Sindicalizado	----------	0.00	6,180.92	0.00	0.00	0.00	0.00	0.00
32	20-2021	32	GAMJ811180D3	GALICIA BURGOS JORGE ALBERTO	01-ene-19	----------	TESORERO MUNICIPAL	4	78	L00100 TESORERIA	Confianza	----------	----------	0.00	23,211.18	0.00	0.00	0.00	0.00	0.00
33	20-2021	33	EAAD7705148A5	ESCARCEGA ANDRADE GUADALUPE IMELDA	01-jun-13	----------	AUXILIAR R	3	78	E00120 DIRECCION DE ADMINISTRACION DE PERSONAL	Confianza	----------	----------	0.00	2,413.50	0.00	0.00	0.00	21.12	0.00
34	20-2021	34	RUPL770707HE7	RUIZ MARTINEZ LETICIA	01-nov-08	----------	SECRETARIA DE PRESIDENTE	4	78	A00A00 PRESIDENCIA	Confianza	----------	----------	0.00	4,669.41	0.00	0.00	0.00	0.00	0.00
35	20-2021	35	GADE801131P8	GARCIA DIAZ EDITH GUADALUPE	01-abr-13	----------	ENCARGADA DE BIBLIOTECA C	4	78	C00141 COORDINACION DE EDUCACION, CULTURA Y DEPORT	Confianza	----------	----------	0.00	2,154.99	0.00	0.00	0.00	67.62	0.00
36	20-2021	36	VAJU5706086J0	VALENCIA UMEGIDO SOMAR	01-oct-09	----------	AUXILIAR N	4	78	K00139 CONTRALORIA	Confianza	----------	----------	0.00	3,577.06	0.00	0.00	0.00	790.40	0.00
37	20-2021	37	ROHR620820HTA	ROJAS HIRANDA BERNARDO	18-ago-06	----------	FONTANERO B	4	78	C05C05 REGIDURIA V	Confianza	----------	----------	0.00	4,781.71	0.00	0.00	0.00	0.00	0.00
38	20-2021	38	AIMS5706098V3	AYALES MIRANDA EZEQUIEL MAURICIO	18-ago-06	----------	AYUDANTE GENERAL G	4	78	P00123 DIRECCION DE DESARROLLO URBANO	Confianza	----------	----------	0.00	3,068.53	0.00	0.00	0.00	44.00	0.00
39	20-2021	39	BAAS6412051A3	BARRIOS ALDANTARA SAMUEL PERFECTO	16-feb-13	----------	ELECTRICISTA A	4	78	C08C08 REGIDURIA VIII	Confianza	----------	----------	0.00	2,918.40	0.00	0.00	0.00	584.27	0.00
40	20-2021	40	MUR761113657	MUÑOZ ROCHA MARIA DEL ROSARIO	01-jun-13	----------	SECRETARIA B	4	78	P00124 DIRECCION DE OBRAS PUBLICAS	Confianza	----------	----------	0.00	4,482.28	0.00	0.00	0.00	1,371.62	0.00
41	20-2021	41	AACA751227QYA	ARANDA DE LA CRUZ ANELI	01-jul-08	----------	AUXILIAR D	4	78	L00100 TESORERIA	Confianza	----------	----------	0.00	6,840.57	0.00	0.00	0.00	0.00	0.00
42	20-2021	42	VAOR8101181M6	VAZQUEZ ORTEGA ROCIO	01-ene-12	----------	AUXILIAR I	4	78	A00137 COORDINACION DE MEJORA REGULATORIA	Confianza	----------	----------	0.00	3,210.57	0.00	0.00	0.00	0.00	0.00
43	20-2021	43	VAGM810149U3	VALLADARES GARCIA JOSE ALFREDO	01-feb-84	----------	AUXILIAR C	4	78	E00120 DIRECCION DE ADMINISTRACION DE PERSONAL	Confianza	----------	----------	0.00	7,891.84	0.00	0.00	0.00	0.00	0.00
44	20-2021	44	AUET750726158	AGUILA LOPEZ MA. TRINIDAD	15-sep-00	----------	AUXILIAR DE REGISTRO CIVIL	4	78	A00109 REGISTRO CIVIL	Confianza	----------	----------	0.00	5,897.70	0.00	0.00	0.00	0.00	0.00
45	20-2021	45	GASL7401188N8	GARCIA SANCHEZ LORENA	15-ene-13	----------	ENCARGADA DE ARCHIVO MUNIPAL	4	78	D00100 SECRETARIA DEL AYUNTAMIENTO	Confianza	----------	----------	0.00	3,473.58	0.00	0.00	0.00	24.33	0.00
46	20-2021	47	AIMA7218271V7	AVILA MARTINEZ JOSE ANTONIO	16-dic-15	----------	AYUDANTE GENERAL R	4	78	P00123 DIRECCION DE DESARROLLO URBANO	Confianza	----------	----------	0.00	2,895.95	0.00	0.00	0.00	0.00	0.00
47	20-2021	48	RIRG491121QI7	RIOS DE LA ROSA GELASIO	22-ago-00	----------	CHOFER DE RETROEXCAVADORA	4	78	H00126 DIRECCION DE SERVICIOS PUBLICOS	Confianza	----------	----------	0.00	3,574.41	0.00	0.00	0.00	1,119.81	0.00
48	20-2021	49	CAVE540926HH2	CASTILLO VALLEJO ROSA MARIA	01-oct-02	----------	ENFERMERA	4	78	C07C07 REGIDURIA VII	Confianza	----------	----------	0.00	2,317.77	0.00	0.00	0.00	43.73	0.00
49	20-2021	50	ROVP7006239M4	FLORES VALENCIA PAULINO	16-jul-13	----------	CHOFER A	4	78	H00126 DIRECCION DE SERVICIOS PUBLICOS	Confianza	----------	----------	0.00	3,851.45	0.00	0.00	0.00	1,872.27	0.00
50	20-2021	52	LEAP5904099H0	LEDNA ALTAMIRANO PASCUAL COMO	18-ago-00	----------	FONTANERO C	4	78	C05C05 REGIDURIA V	Confianza	----------	----------	0.00	3,843.43	0.00	0.00	0.00	0.00	0.00
51	20-2021	53	MUPH913041791	MUÑOZ RODRIGUEZ PEDRO	01-oct-08	----------	VELADOR POZO NEPANTLA	4	78	C05C05 REGIDURIA V	Confianza	----------	----------	0.00	2,154.99	0.00	0.00	0.00	67.62	0.00
52	20-2021	55	BAPL5909185GA	BARRAGAN PEÑA MARIA LUISA	01-ene-13	----------	ENCARGADA DE AGUA	4	78	L00113 TESORERIA INGRESOS	Confianza	----------	----------	0.00	3,210.57	0.00	0.00	0.00	0.00	0.00
53	20-2021	56	HERM8209149T3	HELENDEZ RIVERA MOISES	18-ago-06	----------	ENLACE MUNICIPAL DE GOBIERNO	4	78	E02137 INFORMATICA	Confianza	----------	----------	0.00	5,471.09	0.00	0.00	0.00	6,844.86	0.00
54	20-2021	57	CAEC810216DZ4	CAMPOS ESCUTIA CARLOS HECTOR	01-ene-19	----------	CONTADOR GENERAL	4	78	L00L00 TESORERIA	Confianza	----------	----------	0.00	13,350.42	0.00	0.00	0.00	0.00	0.00
55	20-2021	58	REGR811161T89	REYES GONZALEZ FELIX NOE	01-ene-19	----------	JEFE DE EGRESOS	4	78	L00L00 TESORERIA	Confianza	----------	----------	0.00	15,903.75	0.00	0.00	0.00	0.00	0.00
56	20-2021	59	VAZO8601181C9	VAZQUEZ ROSALES OCTAVIO	01-ene-19	----------	AUXILIAR A	4	78	L00L00 TESORERIA	Confianza	----------	----------	0.00	15,903.75	0.00	0.00	0.00	0.00	0.00
57	20-2021	60	BACD9021149T1	BARRIOS CALIXTO DAVID	01-ene-19	----------	TITULAR DE LA UNIDAD MPAL	2	78	T00100 DIRECCION DE PROTECCION CIVIL	Confianza	----------	----------	0.00	7,637.69	0.00	0.00	0.00	1,825.84	0.00
58	20-2021	61	VAVN881109MX8	VALENCIA VALENCIA NAYELI	01-ene-19	----------	JEFE DE INGRESOS	4	78	L00113 TESORERIA INGRESOS	Confianza	----------	----------	0.00	6,544.80	0.00	0.00	0.00	0.00	0.00
59	20-2021	63	RARH7412213Y3	RAMIREZ DE LA ROSA HERIBERTO	01-ene-19	----------	DIRECTOR DE SEGURIDAD PUBLICA	2	78	Q00001 DIRECCION DE SEGURIDAD PUBLICA Y VIALIDAD	Confianza	----------	----------	0.00	7,893.74	0.00	0.00	0.00	3,946.36	0.00
60	20-2021	64	DAAM8612184A6	DAYALOS AGUILAR ISIDRO NAZARIO	01-ene-19	----------	AYUDANTE GENERAL J	4	78	E00120 DIRECCION DE ADMINISTRACION DE PERSONAL	Confianza	----------	----------	0.00	2,304.12	0.00	0.00	0.00	64.40	0.00
61	20-2021	65	MARJ2512752E0	MARTINEZ RAMOS JUAN JOSE	04-ene-19	----------	CONTADOR	4	78	L00L00 TESORERIA	Confianza	----------	----------	0.00	11,253.87	0.00	0.00	0.00	0.00	0.00
62	20-2021	66	SAPA7503024N59	SANCHEZ PEREZ MARIA AZUSENA	01-ene-19	----------	ENCARGADA DE BAÑOS	4	78	E00120 DIRECCION DE ADMINISTRACION DE PERSONAL	Confianza	----------	----------	0.00	2,304.12	0.00	0.00	0.00	64.40	0.00
63	20-2021	68	AIVE8509128L23	AVILES VILLALBA ELVIA	10-ene-21	----------	OFICIAL DE REGISTRO CIVIL	2	78	A00119 REGISTRO CIVIL	Confianza	----------	----------	0.00	5,023.17	0.00	0.00	0.00	0.00	0.00
64	20-2021	69	SEAM8011039M2	SERRANO AVELAR MARIO ALBERTO	01-feb-21	----------	CRONISTA MUNICIPAL	4	78	D00100 SECRETARIA DEL AYUNTAMIENTO	Confianza	----------	----------	0.00	2,413.50	0.00	0.00	0.00	24.12	0.00
65	38-2021	500	RAYJ681146E8	ALVARADO VELAZQUEZ JMATILDE	13-dic-02	----------	POLICIA A13	5	192	Q00104 DIRECCION DE SEGURIDAD PUBLICA Y VIALIDAD	Confianza	----------	----------	0.00	2,628.79	0.00	0.00	0.00	1,751.62	0.00
66	38-2021	501	AEOF6210295Q1	ANGELES ORTEGA FRANCISCO	13-nov-06	----------	POLICIA A6	5	192	Q00104 DIRECCION DE SEGURIDAD PUBLICA Y VIALIDAD	Confianza	----------	----------	0.00	3,795.38	0.00	0.00	0.00	1,658.22	0.00
67	38-2021	502	BUSM9002066N07	BUENDIA SORIANO WILIAMS	01-ene-19	----------	POLICIA A6	5	192	Q00104 DIRECCION DE SEGURIDAD PUBLICA Y VIALIDAD	Confianza	----------	----------	0.00	3,795.39	0.00	0.00	0.00	1,516.31	0.00
68	38-2021	503	CAPM8006188V7	CARMONA PERALTA MARCELO	16-feb-88	----------	POLICIA A3	5	192	Q00104 DIRECCION DE SEGURIDAD PUBLICA Y VIALIDAD	Confianza	----------	----------	0.00	2,818.69	0.00	0.00	0.00	1,434.06	0.00
69	38-2021	504	COCC6311047T9	CORTES CHAÑA CARLOS	16-feb-07	----------	POLICIA A6	5	192	Q00104 DIRECCION DE SEGURIDAD PUBLICA Y VIALIDAD	Confianza	----------	----------	0.00	3,795.38	0.00	0.00	0.00	1,516.29	0.00
70	38-2021	505	ROHC850904J40	DE LA ROSA HARTINEZ CYNDI	01-ene-13	----------	POLICIA A3	5	192	Q00104 DIRECCION DE SEGURIDAD PUBLICA Y VIALIDAD	Confianza	----------	----------	0.00	2,818.70	0.00	0.00	0.00	1,690.15	0.00
71	38-2021	506	DIRD790726RT8	DIAZ RESENDES JULIO CESAR	04-ene-99	----------	POLICIA A7	5	192	Q00104 DIRECCION DE SEGURIDAD PUBLICA Y VIALIDAD	Confianza	----------	----------	0.00	2,795.29	0.00	0.00	0.00	1,676.58	0.00
72	38-2021	507	EARA8512182W7	ESTRADA RAMIREZ ALICIA YVONNE	01-ene-14	----------	POLICIA A6	5	192	Q00104 DIRECCION DE SEGURIDAD PUBLICA Y VIALIDAD	Confianza	----------	----------	0.00	2,795.39	0.00	0.00	0.00	1,516.31	0.00
73	38-2021	508	FOCD900219P72	FLORES DE LA CRUZ DANIEL ISAAC	01-ene-14	----------	POLICIA A6	5	192	Q00104 DIRECCION DE SEGURIDAD PUBLICA Y VIALIDAD	Confianza	----------	----------	0.00	3,455.29	0.00	0.00	0.00	1,516.29	0.00
74	38-2021	509	RITM840716JE7	RIGUROA TENORIO MARIA DEL CARMEN VERONICA	25-ago-95	----------	POLICIA A6	5	192	Q00104 DIRECCION DE SEGURIDAD PUBLICA Y VIALIDAD	Confianza	----------	----------	0.00	3,795.38	0.00	0.00	0.00	1,660.76	0.00
75	38-2021	510	FORA7911118J47	FLORES RUBI MIGUEL ANGEL	23-nov-07	----------	POLICIA A6	5	192	Q00104 DIRECCION DE SEGURIDAD PUBLICA Y VIALIDAD	Confianza	----------	----------	0.00	3,795.29	0.00	0.00	0.00	1,516.21	0.00
76	38-2021	511	GACO8007179Q1	GARCIA COMPO CESAR	01-ene-14	----------	POLICIA A9	5	192	Q00104 DIRECCION DE SEGURIDAD PUBLICA Y VIALIDAD	Confianza	----------	----------	0.00	3,795.98	0.00	0.00	0.00	1,297.29	0.00
77	38-2021	512	LOVS761109MX6	LOPEZ VIGUERA SERGIO	13-ene-03	----------	POLICIA A9	5	192	Q00104 DIRECCION DE SEGURIDAD PUBLICA Y VIALIDAD	Confianza	----------	----------	0.00	3,658.88	0.00	0.00	0.00	2,286.67	0.00
78	38-2021	513	LOKJ8701107C6	LOPEZ ROLDAN JULIO CESAR	01-ene-11	----------	POLICIA A11	5	192	Q00104 DIRECCION DE SEGURIDAD PUBLICA Y VIALIDAD	Confianza	----------	----------	0.00	3,653.74	0.00	0.00	0.00	1,749.81	0.00
79	20-2021	514	LOOH8701157P6	LOZADA ORTEGA MAURICIO	01-jul-13	----------	POLICIA	5	192	Q00104 DIRECCION DE SEGURIDAD PUBLICA Y VIALIDAD	Confianza	----------	----------	0.00	3,673.58	0.00	0.00	0.00	2,212.00	0.00
80	20-2021	516	MIHJ7709041D0	MICHACA RAMOS MOISES	16-jun-05	----------	POLICIA A10	5	192	Q00104 DIRECCION DE SEGURIDAD PUBLICA Y VIALIDAD	Confianza	----------	----------	0.00	3,655.97	0.00	0.00	0.00	2,044.73	0.00
81	20-2021	519	PEDG660606C99	PEÑA DELGADILLO GUSTAVO	03-nov-08	----------	POLICIA A6	5	192	Q00104 DIRECCION DE SEGURIDAD PUBLICA Y VIALIDAD	Confianza	----------	----------	0.00	3,795.39	0.00	0.00	0.00	1,310.31	0.00
82	20-2021	520	SESJ910131J58	SERRATO SANCHEZ JAYBER	28-dic-03	----------	POLICIA A13	5	192	Q00104 DIRECCION DE SEGURIDAD PUBLICA Y VIALIDAD	Confianza	----------	----------	0.00	2,644.05	0.00	0.00	0.00	1,467.99	0.00
83	20-2021	521	SUEN8610132P0	SUAREZ ESPINOSA NAHOMARO	16-feb-08	----------	POLICIA A3	5	192	Q00104 DIRECCION DE SEGURIDAD PUBLICA Y VIALIDAD	Confianza	----------	----------	0.00	2,824.63	0.00	0.00	0.00	1,473.80	0.00
84	20-2021	522	OIAF730218QJ1	OLIVA ARELLANO FABIOLA	16-feb-14	----------	POLICIA A8	5	192	Q00104 DIRECCION DE SEGURIDAD PUBLICA Y VIALIDAD	Confianza	----------	----------	0.00	2,796.67	0.00	0.00	0.00	1,516.46	0.00
85	20-2021	523	MAVG8801142S9	MATA VALENCIA GERARDO	16-ene-14	----------	POLICIA A5	5	192	Q00104 DIRECCION DE SEGURIDAD PUBLICA Y VIALIDAD	Confianza	----------	----------	0.00	3,795.28	0.00	0.00	0.00	1,516.32	0.00
86	20-2021	524	MOSA8505135H8	MORALES SANTANA ARMANDO	16-ago-14	----------	POLICIA A6	5	192	Q00104 DIRECCION DE SEGURIDAD PUBLICA Y VIALIDAD	Confianza	----------	----------	0.00	3,795.39	0.00	0.00	0.00	1,511.99	0.00
87	20-2021	525	ROHJ9111284K4	RODRIGUEZ ROSALES MIGUEL ANGEL	16-ene-17	----------	POLICIA A6	5	192	Q00104 DIRECCION DE SEGURIDAD PUBLICA Y VIALIDAD	Confianza	----------	----------	0.00	3,795.39	0.00	0.00	0.00	1,318.31	0.00
88	20-2021	526	MUPF911004861	MUÑOZ PUENTES FRANCISCO	01-ago-17	----------	POLICIA A6	5	192	Q00104 DIRECCION DE SEGURIDAD PUBLICA Y VIALIDAD	Confianza	----------	----------	0.00	3,795.39	0.00	0.00	0.00	1,518.31	0.00
89	20-2021	527	VAJA7604117J2	VALENCIA ROMERO CARLOS ALFREDO	16-ene-17	----------	POLICIA B9	5	192	Q00104 DIRECCION DE SEGURIDAD PUBLICA Y VIALIDAD	Confianza	----------	----------	0.00	3,796.39	0.00	0.00	0.00	2,074.98	0.00
90	20-2021	529	REDD810716198	REYES ROMUELDO DANIEL	01-dic-17	----------	POLICIA B7	5	192	Q00104 DIRECCION DE SEGURIDAD PUBLICA Y VIALIDAD	Confianza	----------	----------	0.00	2,436.79	0.00	0.00	0.00	1,460.00	0.00
91	20-2021	530	RARF860903L16	RAMIREZ RIVERA FERNANDO NATANAEL	01-dic-17	----------	POLICIA B3	5	192	Q00104 DIRECCION DE SEGURIDAD PUBLICA Y VIALIDAD	Confianza	----------	----------	0.00	2,436.29	0.00	0.00	0.00	1,460.00	0.00
92	20-2021	533	ROHV7105149Z0	ROSALES MADARIAGA VICTOR	11-ene-02	----------	POLICIA A4	5	192	Q00104 DIRECCION DE SEGURIDAD PUBLICA Y VIALIDAD	Confianza	----------	----------	0.00	2,858.68	0.00	0.00	0.00	1,499.34	0.00
93	20-2021	534	DIRS681191LH0	DIAZ RUEDA SANTOS	01-ene-14	----------	POLICIA B3	5	192	Q00104 DIRECCION DE SEGURIDAD PUBLICA Y VIALIDAD	Confianza	----------	----------	0.00	3,798.18	0.00	0.00	0.00	1,609.25	0.00
94	20-2021	535	ORLJ760109V71	ORTIZ RAMIREZ JOSE LUIS	10-sep-05	----------	OPERADOR	5	192	T00105 DIRECCION DE PROTECCION CIVIL	Confianza	----------	----------	0.00	3,776.64	0.00

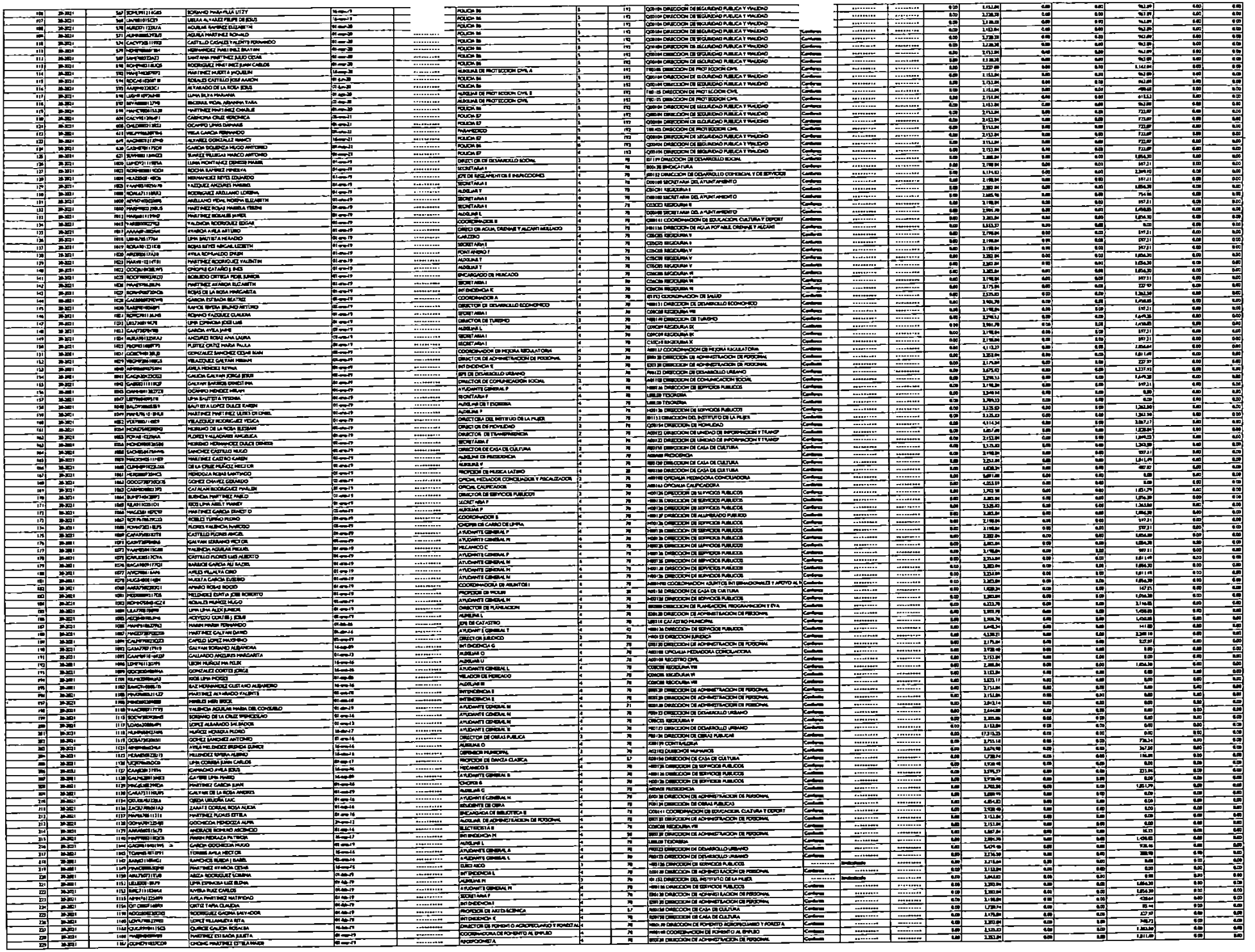

230	20-2021	1168	CUVA861202BBA	DE LA CRUZ VIDAL ADRIANA	01-mar-19			AUXILIAR P	4	78	A00400 PRESIDENCIA			**********	**********	0.00	2,525.82	0.00	0.00	1,363.50	0.00	0.00
231	20-2021	1169	AGAM860222HM7	ARENAS ALTAMIRANO MARTHA	01-mar-19			AUXILIAR T	4	78	E00130 DIRECCION DE ADMINISTRACION DE PERSONAL			**********	**********	0.00	3,228.29	0.00	0.00	111.85	0.00	0.00
232	20-2021	1170	BAQR560606QL6	BAUTISTA QUIROGA ROBERTO	01-mar-19			INTENDENCIA D	6	78	L00120 DIRECCION DE ADMINISTRACION DE PERSONAL			**********	**********	0.00	2,253.84	0.00	0.00	1,011.49	0.00	0.00
233	20-2021	1172	SEHH960413TD1	SERRANO HERRERA MARGARITA	01-mar-19	**********	**********	INTENDENCIA N	1	78	E00120 DIRECCION DE ADMINISTRACION DE PERSONAL			**********	**********	0.00	2,191.01	0.00	0.00	462.54	0.00	0.00
234	20-2021	1176	VIML850902RN6	VILLAMAR MARIN LUVIA LIZETH	16-mar-19	**********	**********	AUXILIAR W	1	78	R00150 DIRECCION DE CASA DE CULTURA	Confianza		**********	**********	0.00	2,198.84	0.00	0.00	597.31	0.00	0.00
235	20-2021	1177	SEMA570905DC5	SERRANO MOLINA MARIA ANTONIA	16-mar-19	**********	**********	PROFESOR DE BORDADO EN LITZON	4	57	R00150 DIRECCION DE CASA DE CULTURA	Confianza		**********	**********	0.00	1,728.74	0.00	0.00	85.44	0.00	0.00
236	20-2021	1178	AAYV720429V98	AYANO VILLALVA VIRGINIA	16-mar-19	**********	**********	INTENDENCIA D	6	78	E00120 DIRECCION DE ADMINISTRACION DE PERSONAL	Confianza		**********	**********	0.00	2,253.84	0.00	0.00	1,011.49	0.00	0.00
237	20-2021	1179	LOPD740224983	LOZADA POZOS EVA ADELAIDA	01-abr-19	**********	**********	AUXILIAR T	4	78	A01100 DIRECCION DE COMUNICACION SOCIAL	Confianza		**********	**********	0.00	2,405.35	0.00	0.00	349.97	0.00	0.00
238	20-2021	1181	HEPE940719672	HERNANDEZ PEREZ ERIK MISAEL	01-abr-19	**********	**********	DIRECTOR DE ECOLOGIA	1	78	C00200 DIRECCION DE ECOLOGIA	Confianza		**********	**********	0.00	3,750.64	0.00	0.00	1,375.23	0.00	0.00
239	20-2021	1186	MIFE681209BF5	MIRAFUENTES MARTINEZ ESTHER	01-abr-19	**********	**********	INTENDENCIA K	4	78	E00120 DIRECCION DE ADMINISTRACION DE PERSONAL	Confianza		**********	**********	0.00	2,175.84	0.00	0.00	227.97	0.00	0.00
240	20-2021	1188	MURA530624927	MUÑOZ BAUTISTA AURORA	01-abr-19	**********	**********	INTENDENCIA N	1	57	E00120 DIRECCION DE ADMINISTRACION DE PERSONAL	Confianza		**********	**********	0.00	1,728.74	0.00	0.00	85.44	0.00	0.00
241	20-2021	1191	VELA720125V75	VEGA LIMA ALFREDO	16-abr-19	**********	**********	AUXILIAR T	4	78	R00130 DIRECCION DE SERVICIOS PUBLICOS	Confianza		**********	**********	0.00	2,253.84	0.00	0.00	1,856.30	0.00	0.00
242	20-2021	1192	AAAL790518PD5	AVIANCA ROMUALDO LAURA	16-abr-19	**********	**********	AYUDANTE GENERAL T	4	57	E00120 DIRECCION DE ADMINISTRACION DE PERSONAL	Confianza		**********	**********	0.00	1,728.74	0.00	0.00	85.44	0.00	0.00
243	20-2021	1195	GOPE970818QV1	GONZALEZ PUENTES BERENICE MONSERRAT	04-may-19	**********	**********	AUXILIAR G	4	78	A00400 PRESIDENCIA	Confianza		**********	**********	0.00	3,703.58	0.00	0.00	1,851.79	0.00	0.00
244	20-2021	1197	ROVH870815B88	ROJAS VALENCIA PEDRITA LEONIDES	16-abr-19	**********	**********	AUXILIAR T	4	78	E00120 DIRECCION DE ADMINISTRACION DE PERSONAL	Confianza		**********	**********	0.00	2,175.84	0.00	0.00	227.97	0.00	0.00
245	20-2021	1198	EHAJ780411RNG	ENRIQUEZ HERNANDES ANGELICA	16-abr-19	**********	**********	AUXILIAR T	4	78	E00120 DIRECCION DE ADMINISTRACION DE PERSONAL	Confianza		**********	**********	0.00	2,175.84	0.00	0.00	227.97	0.00	0.00
246	20-2021	1201	VAPM950820L19	VALENCIA PLORES MADAI DARIA	16-abr-19	**********	**********	INTENDENCIA K	4	78	E00120 DIRECCION DE ADMINISTRACION DE PERSONAL	Confianza		**********	**********	0.00	2,175.84	0.00	0.00	227.97	0.00	0.00
247	20-2021	1202	LORK941030KJ5	LOPEZ ROJAS KATIA	16-abr-19	**********	**********	SECRETARIA G	4	78	CONCEJALIA REGIDURIA IV	Confianza		**********	**********	0.00	3,253.84	0.00	0.00	1,011.49	0.00	0.00
248	20-2021	1204	BUMG680111PW3	BUENDIA MUÑOZ GUILLERMO	16-abr-19	**********	**********	AYUDANTE GENERAL E	4	78	H00132 DIRECCION DE DESARROLLO URBANO	Confianza		**********	**********	0.00	2,768.12	0.00	0.00	1,021.00	0.00	0.00
249	20-2021	1205	RIRL490904HY8	RIOS RANCHOS LAUREANO	16-abr-19	**********	**********	AYUDANTE GENERAL M	4	78	H00123 DIRECCION DE DESARROLLO URBANO	Confianza		**********	**********	0.00	2,383.84	0.00	0.00	1,856.30	0.00	0.00
250	20-2021	1206	MUPV440729700	MUÑOZ PLORES VICTORIA	16-abr-19	**********	**********	INTENDENCIA K	4	78	E00120 DIRECCION DE ADMINISTRACION DE PERSONAL	Confianza		**********	**********	0.00	2,175.84	0.00	0.00	227.97	0.00	0.00
251	20-2021	1208	COAM780822S15	CORTEZ AGUIRRE MIDALIA MIGUELINA	15-ago-19	**********	**********	ENCARGADA DE BIBLIOTECA DIGITAL	4	78	C00441 COORDINACION DE EDUCACION, CULTURA Y DEPORT	Confianza		**********	**********	0.00	2,198.84	0.00	0.00	428.64	0.00	0.00
252	20-2021	1209	MAGC790925J7	MARTINEZ SORIANO CARLOS ALFREDO	01-sep-19	**********	**********	INTENDENCIA B	4	78	E00120 DIRECCION DE ADMINISTRACION DE PERSONAL	Confianza		**********	**********	0.00	3,238.29	0.00	0.00	111.85	0.00	0.00
253	20-2021	1211	TIPY950103746	TIRADO PLORES VICTORIA YESICA	01-sep-19	**********	**********	AUXILIAR L	4	78	R00134 DIRECCION DE OBRAS PUBLICAS	Confianza		**********	**********	0.00	2,901.70	0.00	0.00	5,450.85	0.00	0.00
254	20-2021	1213	ROJE820411SR8	ROMERO ROJO JAVIER EDGAR	01-oct-19	**********	**********	AUXILIAR L	4	78	R00134 DIRECCION DE OBRAS PUBLICAS	Confianza		**********	**********	0.00	2,901.70	0.00	0.00	5,450.85	0.00	0.00
255	20-2021	1218	GASP870423BKA	GALICIA SANCHEZ DIANA PAULINA	01-ene-20	**********	**********	AUXILIAR PRESIDENCIA	4	78	A00400 PRESIDENCIA	Confianza		**********	**********	0.00	3,298.51	0.00	0.00	1,849.36	0.00	0.00
256	20-2020	1218	BAAV970614TX0	BAUTISTA RODRIGUEZ ALEXIS	01-ene-20	**********	**********	AYUDANTE GENERAL M	4	78	H00132 DIRECCION DE SERVICIOS PUBLICOS	Confianza		**********	**********	0.00	2,198.84	0.00	0.00	597.31	0.00	0.00
257	20-2021	1219	RIGT810428RRA	RIOS GARCIA TAZMIN	01-ene-20	**********	**********	PROFESOR DE ARTES PLASTICA	4	28	R00150 DIRECCION DE CASA DE CULTURA	Confianza		**********	**********	0.00	1,828.24	0.00	0.00	867.75	0.00	0.00
258	20-2021	1220	RORJ670218MNA	ROSALES RIVERA IGNACIO	16-ene-20	**********	**********	ENCARGADO DE POZO	4	78	C05C05 REGIDURIA V	Confianza		**********	**********	0.00	2,198.84	0.00	0.00	456.68	0.00	0.00
259	20-2021	1221	CARL650228BI3	CASTAÑEDA RODRIGUEZ JOSE LUIS	16-ene-20	**********	**********	ENCARGADO DE POZO	4	78	C05C05 REGIDURIA V	Confianza		**********	**********	0.00	2,198.84	0.00	0.00	456.68	0.00	0.00
260	20-2021	1222	POLL820706AJ5	PLORES LUMEDALES LAURA NAYELI	16-ene-20	**********	**********	PROFESOR DE ENCARGADO LA DANZA	4	28	R00150 DIRECCION DE CASA DE CULTURA	Confianza		**********	**********	0.00	1,828.24	0.00	0.00	381.02	0.00	0.00
261	20-2021	1223	LOSY900915EY1	LOZADA SANCHEZ YAZMYTE	16-ene-20	**********	**********	PROFESOR DE DANZA FOLCLOR	4	28	R00150 DIRECCION DE CASA DE CULTURA	Confianza		**********	**********	0.00	1,828.24	0.00	0.00	381.02	0.00	0.00
262	20-2021	1234	CAHG790930VG1	CASTAÑEDA HERNANDEZ GUADALUPE	01-feb-20	**********	**********	AUXILIAR DE CATASTRO	4	78	L00110 CATASTRO MUNICIPAL	Confianza		**********	**********	0.00	2,198.84	0.00	0.00	597.31	0.00	0.00
263	20-2021	1235	AASM910820RB0	AVARCA SORIANO MARCO ANTONIO	16-feb-20	**********	**********	AUXILIAR DE COMUNICACIÓN SOCIAL	4	78	A01100 DIRECCION DE COMUNICACION SOCIAL	Confianza		**********	**********	0.00	2,403.35	0.00	0.00	856.84	0.00	0.00
264	20-2021	1236	POSJ790715J51	PLORES SANCHEZ JAIME	16-feb-20	**********	**********	AUXILIAR DE SINDICATURA	4	78	B00138 SINDICATURA	Confianza		**********	**********	0.00	2,904.70	0.00	0.00	1,456.85	0.00	0.00
265	20-2021	1237	SAHB991102152P	SANTILLAN MARIN BRAYAN ARTURO	01-mar-20	**********	**********	AYUDANTE GENERAL M	4	78	H00132 DIRECCION DE SERVICIOS PUBLICOS	Confianza		**********	**********	0.00	2,198.84	0.00	0.00	438.64	0.00	0.00
266	20-2021	1238	GAAR640525719	GARCIA MARIN MA DEL ROSARIO	01-mar-20	**********	**********	AYUDANTE GENERAL T	4	57	E00120 DIRECCION DE ADMINISTRACION DE PERSONAL	Confianza		**********	**********	0.00	1,728.74	0.00	0.00	85.44	0.00	0.00
267	20-2021	1239	COAE740511JP7	CORTEZ AVILA EVELIO	01-may-20	**********	**********	AYUDANTE GENERAL M	4	78	H00132 DIRECCION DE SERVICIOS PUBLICOS	Confianza		**********	**********	0.00	2,383.84	0.00	0.00	1,026.30	0.00	0.00
268	20-2021	1240	POMY930705TJ3	PLORES MIRAFUENTES YANIA MARIA	01-may-20	**********	**********	CAJERA	4	78	L00115 TESORERIA INGRESOS	Confianza		**********	**********	0.00	2,198.84	0.00	0.00	597.31	0.00	0.00
269	20-2021	1241	PERS780122J50	PEREZ RANCHOS SERGIO	16-may-20	**********	**********	AYUDANTE GENERAL M	4	78	H00132 DIRECCION DE SERVICIOS PUBLICOS	Confianza		**********	**********	0.00	2,198.84	0.00	0.00	597.31	0.00	0.00
270	20-2021	1242	MAHY910403JE3	MARTINEZ HUERTOS YESSICA	16-ago-20	**********	**********	AUXILIAR DE INGRESOS	4	78	L00115 TESORERIA INGRESOS	Confianza		**********	**********	0.00	2,734.32	0.00	0.00	0.00	0.00	0.00
271	20-2021	1243	PEMT810218DV1	PEÑA MIRANDA TOMAS	16-sep-20	**********	**********	AYUDANTE GENERAL Z	4	78	H00132 DIRECCION DE SERVICIOS PUBLICOS	Confianza		**********	**********	0.00	2,403.35	0.00	0.00	856.84	0.00	0.00
272	28-2021	1236	VARA850805NP3	VARGAS RODRIGUEZ ABEL	01-dic-21	**********	**********	PONTANERO NEPANTLA	4	78	H01156 DIRECCION DE AGUA POTABLE, DRENAJE Y ALCANT	Confianza		**********	**********	0.00	2,294.67	0.00	0.00	917.87	0.00	0.00
273	20-2021	1217	MORT780309J96	RAMIREZ MORENA TERESA	16-abr-21	**********	**********	INTENDENCIA DELEGACION DE NEPANTLA	4	79	E00120 DIRECCION DE ADMINISTRACION DE PERSONAL	Confianza		**********	**********	0.00	3,193.88	0.00	0.00	462.54	0.00	0.00
274	20-2021	1228	AECA970314TBJ	ARENAS CAMARILLO JOSE ARMANDO	16-abr-21	**********	**********	COORDINADOR DE PANTEONES	4	78	H00143 COORDINACION DE PANTEONES	Confianza		**********	**********	0.00	3,383.84	0.00	0.00	1,856.30	0.00	0.00
275	20-2021	1229	MEVM630130B90	MENDOZA VARGAS MANUEL	16-abr-21	**********	**********	INTENDENTE DIC CUAUHTHOC	4	79	E00120 DIRECCION DE ADMINISTRACION DE PERSONAL	Confianza		**********	**********	0.00	2,799.28	0.00	0.00	188.84	0.00	0.00
276	20-2021	1240	GOAL850501 IM58	GONZALEZ ALARCON DIANA ALICIA	16-jun-21	**********	**********	AUXILIAR DE CONTRALORIA	4	78	K00129 CONTRALORIA	Confianza		**********	**********	0.00	2,902.75	0.00	0.00	870.83	0.00	0.00
277	20-2021	1249	MOAS690720M29	MORALES AGUILAR ELIAS	01-jun-21	**********	**********	ENCARGADO DE LA DEPORTIVA	4	50	E00130 DIRECCION DE ADMINISTRACION DE PERSONAL	Confianza		**********	**********	0.00	2,587.94	0.00	0.00	0.00	0.00	0.00
278	20-2021	1243	RAMJ920114HD7	RAMOS MENDEZ JACOBO	01-jun-21	**********	**********	ENCARGADO DE POZO	4	78	C05C05 REGIDURIA V	Confianza		**********	**********	0.00	2,598.55	0.00	0.00	689.57	0.00	0.00
279	20-2021	1243	ROFC741121RBM	ROSALES FLORES GABRIEL	16-jul-21	**********	**********	PROF ARTES PLASTICAS	4	43	R00150 DIRECCION DE CASA DE CULTURA	Confianza		**********	**********	0.00	1,645.34	0.00	0.00	341.80	0.00	0.00
280	20-2021	1244	MUAB971025P57	MUÑOZ AVILA BEATRIZ FERNANDA	01-ago-21	**********	**********	PROFESOR DE CASA DE CULTURA	4	43	R00150 DIRECCION DE CASA DE CULTURA	Confianza		**********	**********	0.00	1,645.34	0.00	0.00	341.80	0.00	0.00
															Total	267,896.36	671,644.86	0.00	0.00	283,265.69	431.34	0.00

NSUAL (OCTUBRE 2021)

Aguinaldo de trabajadores	Prima vacacional	Vacios	Día Del Servidor Público Sindicalizado	Nombre	Total de percepciones brutas	ISR	Seguridad Social	Préstamos	Seguro de vida ROYAL & SUNALLIANCE	Cuota sindical	Pensión alimenticia	Juicio ejecutivo mercantil	Total de deducciones	Total neto	Días pagados	Nombre de la fuente de financiamiento	Tipo	No.	Concepto	Importe Pagado	Nombre de la institución bancaria	No. de cuenta bancaria	Transferencia/ cheque/efectivo	Número de cheque/ y/o número de referencia	Importe
0.00	0.00	0.00	0.00	0.00	38,492.58	9,151.50	4,180.74	0.00	0.00	0.00	0.00	0.00	13,332.24	25,140.34	15.20	INGRESOS PROPIOS	PE	38	*MUNICIPIO DE TEPETLIXPA,M	25,140.34	BANORTE	1012067416	TRASNFERENCIA	29102021426300 1PM0722673432	25,140.34
0.00	0.00	0.00	0.00	0.00	37,221.98	5,771.32	3,300.67	0.00	0.00	0.00	0.00	0.00	9,076.99	18,144.99	15.20	INGRESOS PROPIOS	PE	38	*MUNICIPIO DE TEPETLIXPA,M	18,144.99	BANORTE	1012067416	TRASNFERENCIA	29102021426300 1PM0722673432	18,144.99
0.00	0.00	0.00	0.00	0.00	22,311.18	4,271.08	2,692.11	0.00	0.00	0.00	0.00	0.00	6,966.19	15,344.99	15.20	INGRESOS PROPIOS	PE	38	*MUNICIPIO DE TEPETLIXPA,M	15,344.99	BANORTE	1012067416	TRASNFERENCIA	29102021426300 1PM0722673432	15,344

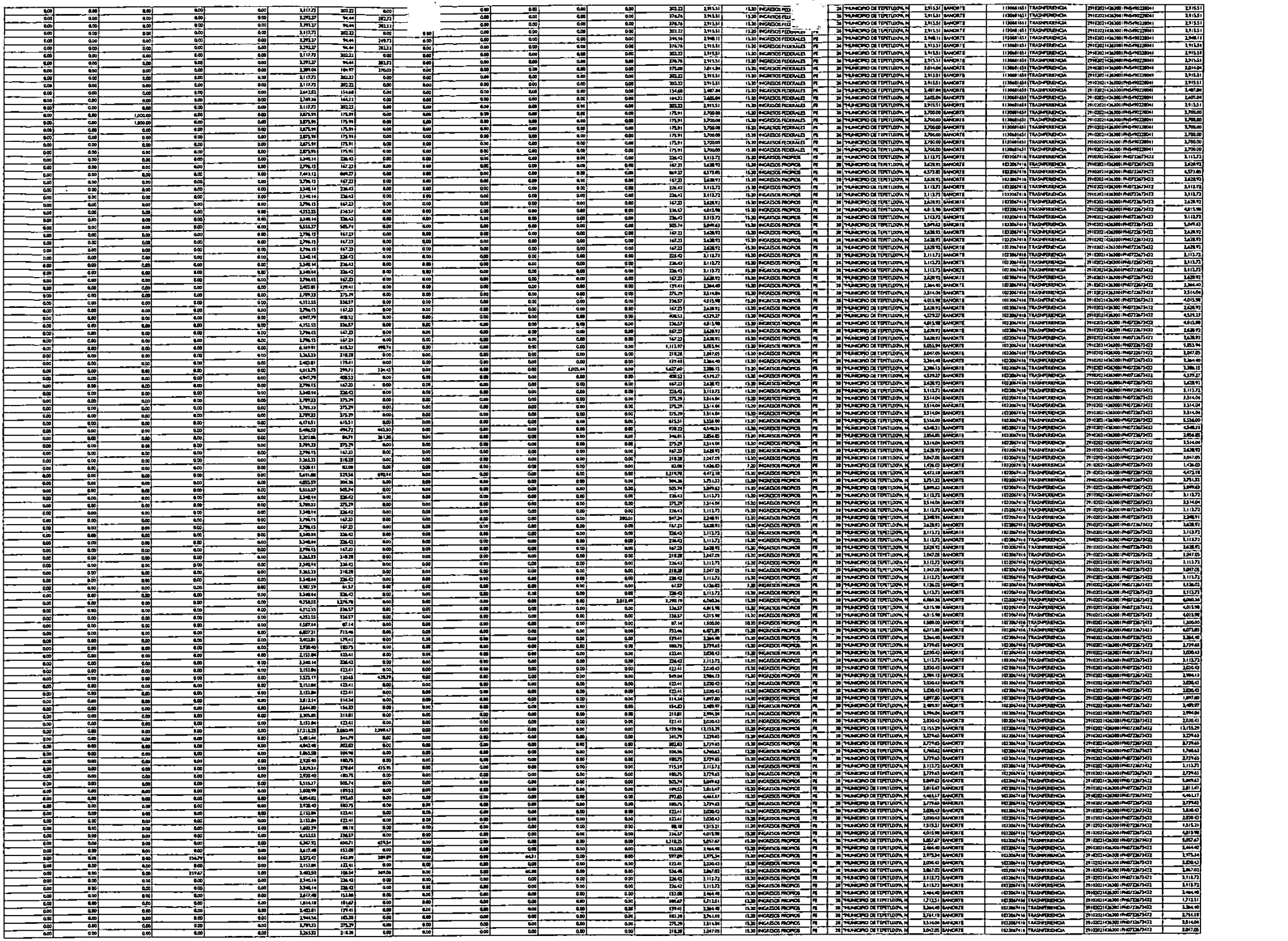

| | | |

MUNICIPIO DE TEPETLIXPA
ADMINISTRACION 2019 -2021

MUNICIPIO DE TEPETLIXPA 019

CONCILIACIÓN DE NOMINA MEN

DEL 01 AL 15 DE NOVIEMBRE DE 2021

No. Progresivo	No. de quincena	No. de empleado	R.F.C.	Nombre Completo	Fecha de alta	Fecha de baja	Puesto funcional	Nivel y/o rango	No. de horas laborales	Adscripción	Confianza	Sindicalizado	Eventual	Dietas	Sueldo base	Sueldo base para personal eventual	Compensación	Gratificación	Subsidio al empleo	Aguinaldo
1	21-2021	1	MESA7206151F4	MELENDEZ SORIANO ARMANDO	01-ene-19	----------	PRESIDENTE MUNICIPAL	1	85	A00A00 PRESIDENCIA	Confianza	----------	----------	28,473.56	0.00	0.00	0.00	0.00	0.00	0.00
2	21-2021	2	CAHP891004JR0	GARCIA HORALES FRANCISCA MAYELI	01-ene-19	----------	SINDICO MUNICIPAL	1	85	B00138 SINDICATURA	Confianza	----------	----------	27,231.98	0.00	0.00	0.00	0.00	0.00	0.00
3	21-2021	3	MAGH890116KJ8	MARTINEZ GALICIA HIRACO ANTONIO	01-ene-19	----------	REGIDOR	1	85	C01C01 REGIDURIA I	Confianza	----------	----------	23,211.18	0.00	0.00	0.00	0.00	0.00	0.00
4	21-2021	4	SAAE621330P37	SANCHEZ RAMIREZ EVA	01-ene-19	----------	REGIDOR	1	85	C02C02 REGIDURIA II	Confianza	----------	----------	23,211.18	0.00	0.00	0.00	0.00	0.00	0.00
5	21-2021	5	MUAL870723MJA	MUÑOZ AGUILAR LIBORIO	01-ene-19	----------	REGIDOR	1	85	C03C03 REGIDURIA III	Confianza	----------	----------	23,211.18	0.00	0.00	0.00	0.00	0.00	0.00
6	21-2021	6	ROGL881001CC2	ROSAS GALVAN LUCILA	01-ene-19	----------	REGIDOR	1	85	C04C04 REGIDURIA IV	Confianza	----------	----------	23,211.18	0.00	0.00	0.00	0.00	0.00	0.00
7	21-2021	7	AILA650525PC3	AVILA LOPEZ ASCENCIO	01-ene-19	----------	REGIDOR	1	85	C05C05 REGIDURIA V	Confianza	----------	----------	23,211.18	0.00	0.00	0.00	0.00	0.00	0.00
8	21-2021	8	RAAP8031178J8	RANGEL ALVARADO PATRICIA LILIANA	01-ene-19	----------	REGIDOR	1	85	C06C06 REGIDURIA VI	Confianza	----------	----------	23,211.18	0.00	0.00	0.00	0.00	0.00	0.00
9	21-2021	9	EIMS880918PL9	ESPINOSA FLORES ROSA	01-ene-19	----------	REGIDOR	1	85	C07C07 REGIDURIA VII	Confianza	----------	----------	23,211.18	0.00	0.00	0.00	0.00	0.00	0.00
10	21-2021	10	ROGJ910205AJ6	RODRIGUEZ GORTES JESUS EDUARDO	01-ene-19	----------	REGIDOR	1	85	C08C08 REGIDURIA VIII	Confianza	----------	----------	23,211.18	0.00	0.00	0.00	0.00	0.00	0.00
11	21-2021	11	LOMN860902AQ7	LOPEZ MARTINEZ NORMA	01-ene-19	----------	REGIDOR	1	85	C09C09 REGIDURIA IX	Confianza	----------	----------	23,211.18	0.00	0.00	0.00	0.00	0.00	0.00
12	21-2021	12	MEZR780516JH9	HERNANDEZ ZAMORA MARIA DEL ROSARIO	01-ene-19	----------	REGIDOR	1	85	C10C10 REGIDURIA X	Confianza	----------	----------	23,211.18	0.00	0.00	0.00	0.00	0.00	0.00
13	21-2021	13	MAHC710202RC1	MARTINEZ MARTINEZ CANDIDO	01-ene-19	----------	SECRETARIO DEL AYUNTAMIENTO	2	85	D00100 SECRETARIA DEL AYUNTAMIENTO	Confianza	----------	----------	0.00	15,059.71	0.00	0.00	0.00	0.00	0.00
14	21-2021	14	LIGM890927 4Y2	LIMA GARCIA MAURICIO	01-ene-19	----------	CONTRALOR	2	85	K00129 CONTRALORIA	Confianza	----------	----------	0.00	6,471.30	0.00	0.00	3,605.41	0.00	0.00
15	21-2021	15	EASA730429MZ4	ESTRADA SEVERIANO ALMA DELIA	19-ago-21	----------	ENCARGADA DE BIENES	3	85	D00114 CONTROL PATRIMONIAL	----------	Sindicalizado	----------	0.00	7,125.26	0.00	0.00	0.00	0.00	0.00
16	21-2021	16	KERC820615H54	REYES ROMERO CINTHYA	01-dic-02	----------	SECRETARIA D	3	85	E00120 DIRECCION DE ADMINISTRACION DE PERSONAL	----------	Sindicalizado	----------	0.00	4,724.53	0.00	0.00	0.00	0.00	0.00
17	21-2021	17	MABS5412011N9	MARTINEZ BALBUENA EUGIO	08-ago-80	----------	AUXILIAR K	3	85	A00109 REGISTRO CIVIL	----------	Sindicalizado	----------	0.00	4,079.21	0.00	0.00	0.00	0.00	0.00
18	21-2021	18	XUHE870622T54	XURIDA HERNDEZ ELIKA EZILA	08-ago-07	----------	SECRETARIA C	3	85	E00120 DIRECCION DE ADMINISTRACION DE PERSONAL	----------	Sindicalizado	----------	0.00	4,581.18	0.00	0.00	0.00	0.00	0.00
19	21-2021	19	HUAJ630661JRA	HUERTA JUAREZ ALFONSO	22-ago-00	----------	AYUDANTE GENERAL D	3	85	F00123 DIRECCION DE DESARROLLO URBANO	----------	Sindicalizado	----------	0.00	4,382.68	0.00	0.00	0.00	0.00	0.00
20	21-2021	20	LEDA810731B34	LEON SORIANO FLORENTINA	01-ago-00	----------	INTENDENCIA A	3	85	E00124 DIRECCION DE ADMINISTRACION DE PERSONAL	----------	Sindicalizado	----------	0.00	5,756.06	0.00	0.00	0.00	0.00	0.00
21	21-2021	21	ROMD850614R59	RODRIGUEZ DE LA ROSA MIGUEL	06-ene-97	----------	ENCARGADO DE BIBLIOTECA	3	85	C00141 COORDINACION DE EDUCACION, CULTURA Y DEPORT	----------	Sindicalizado	----------	0.00	4,731.47	0.00	0.00	0.00	0.00	0.00
22	21-2021	22	AUGG690907HS2	AGUILA GASTELLO GERARDO	01-sep-09	----------	MECANICO A	3	85	H00126 DIRECCION DE SERVICIOS PUBLICOS	----------	Sindicalizado	----------	0.00	4,218.45	0.00	0.00	0.00	0.00	0.00
23	21-2021	23	CUAL770513PT9	DE LA CRUZ LOPEZ JOSE ALFREDO	01-sep-98	----------	AUXILIAR ADMINISTRATIVO	3	85	F00123 DIRECCION DE DESARROLLO URBANO	----------	Sindicalizado	----------	0.00	10,126.95	0.00	0.00	0.00	0.00	0.00
24	21-2021	24	MAAJ5104157S4	MARTINEZ ROMUALDO JOSE ALFREDO	05-ago-00	----------	AUXILIAR B	3	85	F00124 DIRECCION DE OBRAS PUBLICAS	----------	Sindicalizado	----------	0.00	9,349.23	0.00	0.00	0.00	0.00	0.00
25	21-2021	25	SOHC510416HR0	SORIANO MARTINEZ MARIA CELIA GREGORIA	01-ene-96	----------	SECRETARIA A	3	85	E00120 DIRECCION DE ADMINISTRACION DE PERSONAL	----------	Sindicalizado	----------	0.00	8,692.78	0.00	0.00	0.00	0.00	0.00
26	21-2021	26	HEMA770923P98	HERNANDEZ MARTINEZ MAURICIO	01-sep-09	----------	MECANICO A	3	85	H00126 DIRECCION DE SERVICIOS PUBLICOS	----------	Sindicalizado	----------	0.00	6,318.45	0.00	0.00	0.00	0.00	0.00
27	21-2021	27	MAMR811121P6	MARTINEZ RAMIREZ MIRIAM	01-sep-09	----------	SECRETARIA C	3	85	F00123 DIRECCION DE DESARROLLO URBANO	----------	Sindicalizado	----------	0.00	4,581.18	0.00	0.00	0.00	0.00	0.00
28	21-2021	28	BAGP540629QA3	BAUTISTA GARDONA PEDRO	18-ago-83	----------	AYUDANTE GENERAL C	3	85	H00126 DIRECCION DE SERVICIOS PUBLICOS	----------	Sindicalizado	----------	0.00	4,485.13	0.00	0.00	0.00	0.00	0.00
29	21-2021	29	AAJS8091162J1	ANDRADE JIMA PORFIRIA	01-ene-96	----------	BIBLIOTECARIA	3	85	K00150 DIRECCION DE CASA DE CULTURA	----------	Sindicalizado	----------	0.00	6,088.54	0.00	0.00	0.00	0.00	0.00
30	21-2021	30	RIAR640227PH0	RIVERA AVILA RAMON	18-ago-80	----------	FONTANERO A	3	85	H00156 DIRECCION DE AGUA POTABLE, DRENAJE Y ALCANT	----------	Sindicalizado	----------	0.00	7,346.92	0.00	0.00	0.00	0.00	0.00
31	21-2021	31	OIPG821810PC3	ORTIZ PARTINEZ SERGIO EDUARDO	01-sep-09	----------	AUXILIAR E	3	85	F00124 DIRECCION DE OBRAS PUBLICAS	----------	Sindicalizado	----------	0.00	6,140.14	0.00	0.00	0.00	0.00	0.00
32	21-2021	32	CABB911108CD3	CALLEJA BURGOS JORGE ALBERTO	01-sep-19	----------	TESORERO MUNICIPAL	3	85	L00L00 TESORERIA	Confianza	----------	----------	0.00	22,321.18	0.00	0.00	0.00	0.00	0.00
33	21-2021	33	EAAG770514B63	ESCAMILLA ANDRADE GUADALUPE IRELDA	01-jun-13	----------	AUXILIAR R	4	85	E00120 DIRECCION DE ADMINISTRACION DE PERSONAL	Confianza	----------	----------	0.00	2,413.50	0.00	0.00	0.00	21.12	0.00
34	21-2021	34	RUHL790707HD7	RUIZ MARTINEZ LETICIA	01-nov-06	----------	SECRETARIA DE PRESIDENTE	4	85	A00A00 PRESIDENCIA	Confianza	----------	----------	0.00	4,669.41	0.00	0.00	0.00	0.00	0.00
35	21-2021	35	GADD810313PI8	GARCIA DIAZ EDITH GUADALUPE	01-dic-13	----------	ENCARGADA DE BIBLIOTECA C	4	85	C00141 COORDINACION DE EDUCACION, CULTURA Y DEPORT	Confianza	----------	----------	0.00	2,156.99	0.00	0.00	0.00	67.62	0.00
36	21-2021	36	VAUS780108SJ6	VALENCIA UNEGUEO SONIA	01-oct-09	----------	AUXILIAR N	4	85	K00139 CONTRALORIA	Confianza	----------	----------	0.00	3,577.58	0.00	0.00	0.00	789.60	0.00
37	21-2021	37	ROHB650820HT4	ROSAS HIRANDA BERNARDO	18-ago-06	----------	PONTANERO B	4	85	C05C05 REGIDURIA V	Confianza	----------	----------	0.00	4,781.21	0.00	0.00	0.00	0.00	0.00
38	21-2021	38	AIHE570429RW3	AYALA HORNEDA EZEQUIEL MAURILIO	18-ago-06	----------	AYUDANTE GENERAL G	4	85	F00123 DIRECCION DE DESARROLLO URBANO	Confianza	----------	----------	0.00	2,305.53	0.00	0.00	0.00	44.00	0.00
39	21-2021	39	BAAS641208 1A3	BARRIOS ALCANTARA SAMUEL PERFECTO	16-feb-15	----------	ELECTRICISTA A	4	85	C08C08 REGIDURIA VIII	Confianza	----------	----------	0.00	2,918.40	0.00	0.00	584.19	0.00	0.00
40	21-2021	40	MUMA761126SJ7	MUÑOZ NOCHA MARIA DEL ROSARIO	01-jun-13	----------	SECRETARIA B	4	85	F00124 DIRECCION DE OBRAS PUBLICAS	Confianza	----------	----------	0.00	6,660.38	0.00	0.00	4,271.63	0.00	0.00
41	21-2021	41	AACA751122QYA	ARANDA DE LA CRUZ AMELI	09-jul-08	----------	AUXILIAR D	4	85	L00L00 TESORERIA	Confianza	----------	----------	0.00	4,880.87	0.00	0.00	0.00	0.00	0.00
42	21-2021	42	VAOR811019H66	VAZQUEZ ORTEGA ROCIO	01-ene-13	----------	AUXILIAR I	4	85	A00127 COORDINACION DE MEJORA INSTITUCIONA	Confianza	----------	----------	0.00	3,210.57	0.00	0.00	0.00	0.00	0.00
43	21-2021	43	VAGA821014SU1	VALLADARES GARCIA JOSE ALFREDO	01-feb-86	----------	AUXILIAR C	4	85	E00120 DIRECCION DE ADMINISTRACION DE PERSONAL	Confianza	----------	----------	0.00	7,891.86	0.00	0.00	0.00	0.00	0.00
44	21-2021	44	AUL730728T38	AGUILA LOPEZ MA. TRINIDAD	19-nov-00	----------	AUXILIAR DE REGISTRO CIVIL	4	85	A00109 REGISTRO CIVIL	Confianza	----------	----------	0.00	5,617.95	0.00	0.00	0.00	0.00	0.00
45	21-2021	45	GASL740418MH0	GARCIA SANCHEZ LORENA	13-ene-13	----------	ENCARGADA DE ARCHIVO MUNIPAL	4	85	D00160 SECRETARIA DEL AYUNTAMIENTO	Confianza	----------	----------	0.00	2,421.50	0.00	0.00	0.00	21.12	0.00
46	21-2021	46	AIMA751227LV7	AVILA MARTINEZ JOSE ANTONIO	16-dic-15	----------	AYUDANTE GENERAL K	4	85	F00123 DIRECCION DE DESARROLLO URBANO	Confianza	----------	----------	0.00	2,895.95	0.00	0.00	0.00	0.00	0.00
47	21-2024	48	RIRG791121DJ7	RIOS DE LA ROSA GELASIO	23-ago-00	----------	CHOFER DE RETROEXCAVADORA	4	85	H00126 DIRECCION DE SERVICIOS PUBLICOS	Confianza	----------	----------	0.00	2,576.43	0.00	0.00	1,124.81	0.00	0.00
48	21-2024	49	CAVR540924HP2	CASTELLO VALLEJO ROSA MARIA	01-oct-73	----------	ENFERMERA	4	85	C09C09 REGIDURIA IX	Confianza	----------	----------	0.00	2,217.77	0.00	0.00	0.00	63.71	0.00
49	21-2024	51	POVP760623NDA	FLORES VALENCIA PAULINO	16-jul-13	----------	CHOFER A	4	85	H00126 DIRECCION DE SERVICIOS PUBLICOS	Confianza	----------	----------	0.00	2,857.45	0.00	0.00	1,877.27	0.00	0.00
50	21-2024	52	LEAP5104099N8	LERMA ALTAMIRANO PROCORO	18-ago-20	----------	PONTANERO C	4	85	C05C05 REGIDURIA V	Confianza	----------	----------	0.00	2,862.63	0.00	0.00	0.00	0.00	0.00
51	21-2024	53	MUHM21060911	MUÑOZ HERNANDEZ PEDRO	01-oct-08	----------	VELADOR POZO MEPANTLA	4	85	C05C05 REGIDURIA V	Confianza	----------	----------	0.00	2,156.99	0.00	0.00	0.00	67.62	0.00
52	21-2024	54	BAPL9091804A	BARRAGAN PEÑA MARIA LUISA	04-ene-13	----------	ENCARGADA DE AGUA	4	85	L00115 TESORERIA INGRESOS	Confianza	----------	----------	0.00	2,212.57	0.00	0.00	0.00	0.00	0.00
53	21-2024	56	MERM820914873	MELENDEZ RIVERA MOISES	18-ago-06	----------	ENLACE MUNICIPAL DE GOBIERNO	4	85	E02137 INFORMATICA	Confianza	----------	----------	0.00	3,471.69	0.00	0.00	1,644.86	0.00	0.00
54	21-2024	57	CABC810216DZ6	CAMPOS ESCUTIA CARLOS HECTOR	01-ene-19	----------	CONTADOR GENERAL	4	85	L00L00 TESORERIA	Confianza	----------	----------	0.00	11,356.45	0.00	0.00	0.00	0.00	0.00
55	21-2024	58	REGP911110749	REYES GONZALEZ FELIX NOE	01-ene-19	----------	JEFE DE EGRESOS	4	85	L00L00 TESORERIA	Confianza	----------	----------	0.00	10,393.25	0.00	0.00	0.00	0.00	0.00
56	21-2024	59	VAXO8406101D0	VAZQUEZ ROSALES OCTAVIO	01-ene-19	----------	AUXILIAR A	4	85	L00L00 TESORERIA	Confianza	----------	----------	0.00	10,501.35	0.00	0.00	0.00	0.00	0.00
57	21-2024	60	BACO790214HR1	BARRIOS CALLEJO OCTAVIO	01-ene-19	----------	TITULAR DE LA UNIDAD MPAL	2	85	T00010 DIRECCION DE PROTECCION CIVIL	Confianza	----------	----------	0.00	3,637.69	0.00	0.00	1,828.84	0.00	0.00
58	21-2024	61	VAVN881109NU8	VALENCIA VALENCIA NAYELI	01-ene-19	----------	JEFE DE INGRESOS	4	85	L00115 TESORERIA INGRESOS	Confianza	----------	----------	0.00	6,544.80	0.00	0.00	0.00	0.00	0.00
59	21-2024	62	RARR761223JY7	RAMIREZ DE LA ROSA HERIBERTO	01-ene-19	----------	DIRECTOR DE SEGURIDAD PUBLICA	2	85	D00104 DIRECCION DE SEGURIDAD PUBLICA Y VIALIDAD	Confianza	----------	----------	0.00	7,892.74	0.00	0.00	3,946.36	0.00	0.00
60	21-2021	64	DAAM8206128A4	DAVALOS AGUILAR ISIDRO MAZARIO	01-ene-19	----------	AYUDANTE GENERAL I	4	85	E00120 DIRECCION DE ADMINISTRACION DE PERSONAL	Confianza	----------	----------	0.00	2,204.17	0.00	0.00	0.00	64.60	0.00
61	21-2021	65	MAJF2052752J0	MARTINEZ RAMOS JUAN JOSE	01-ene-19	----------	CONTADOR	4	85	L00L00 TESORERIA	Confianza	----------	----------	0.00	11,025.67	0.00	0.00	0.00	0.00	0.00
62	21-2021	66	SAPA750302MD9	SANCHEZ PEREZ MARIA AZUCENA	01-ene-09	----------	ENCARGADA DE BAÑOS	4	85	E00120 DIRECCION DE ADMINISTRACION DE PERSONAL	Confianza	----------	----------	0.00	3,304.13	0.00	0.00	0.00	64.60	0.00
63	21-2021	68	AIVE5091152J3	AVILES VILLALBA ELIA IVETH	19-jul-21	----------	OFICIAL DE REGISTRO CIVIL	5	99	A00109 REGISTRO CIVIL	Confianza	----------	----------	0.00	5,072.17	0.00	0.00	0.00	0.00	0.00
64	21-2021	69	TEAM8210090K7	SERAFIN AVELAR MARIO ALBERTO	01-dic-21	----------	CAJONISTA MUNICIPAL	4	85	D00100 SECRETARIA DEL AYUNTAMIENTO	Confianza	----------	----------	0.00	2,413.50	0.00	0.00	0.00	21.12	0.00
65	21-2021	500	AAVJ680314E18	ALVARADO VILLAZURUZ J MATILDE	13-abr-02	----------	POLICIA A13	5	192	Q00104 DIRECCION DE SEGURIDAD PUBLICA Y VIALIDAD	Confianza	----------	----------	0.00	2,679.39	0.00	0.00	1,731.63	0.00	0.00
66	21-2021	501	AEOF661129SQ3	ANGELES ORTEGA FRANCISCO	13-ene-06	----------	POLICIA A6	5	192	Q00104 DIRECCION DE SEGURIDAD PUBLICA Y VIALIDAD	Confianza	----------	----------	0.00	2,795.28	0.00	0.00	1,638.23	0.00	0.00
67	21-2021	502	BUSW8012264A77	BUENDIA SORIANO WILIANS	01-ene-14	----------	POLICIA A6	5	192	Q00104 DIRECCION DE SEGURIDAD PUBLICA Y VIALIDAD	Confianza	----------	----------	0.00	2,795.29	0.00	0.00	1,516.31	0.00	0.00
68	21-2021	503	CAPP8006118CV7	CARMONA PERALTA MARCELO	16-feb-10	----------	POLICIA A3	5	192	Q00104 DIRECCION DE SEGURIDAD PUBLICA Y VIALIDAD	Confianza	----------	----------	0.00	2,811.89	0.00	0.00	1,434.20	0.00	0.00
69	21-2021	504	COOC6305104T79	CORTES OHARA CARLOS	16-feb-07	----------	POLICIA A6	5	192	Q00104 DIRECCION DE SEGURIDAD PUBLICA Y VIALIDAD	Confianza	----------	----------	0.00	2,795.28	0.00	0.00	1,521.69	0.00	0.00
70	21-2021	505	ROHC880509QM90	DE LA ROSA MARTINEZ CYNDI	01-dic-13	----------	POLICIA A3	5	192	Q00104 DIRECCION DE SEGURIDAD PUBLICA Y VIALIDAD	Confianza	----------	----------	0.00	2,811.89	0.00	0.00	1,490.15	0.00	0.00
71	21-2021	506	DIRJ790730TT8	DIAZ RODRIGUEZ JULIO CESAR	04-abr-09	----------	POLICIA A7	5	192	Q00104 DIRECCION DE SEGURIDAD PUBLICA Y VIALIDAD	Confianza	----------	----------	0.00	2,795.29	0.00	0.00	1,515.38	0.00	0.00
72	21-2021	507	EARA851216D47	ESTRADA RAMIREZ AUDIA IRONNE	01-ene-16	----------	POLICIA A6	5	192	Q00104 DIRECCION DE SEGURIDAD PUBLICA Y VIALIDAD	Confianza	----------	----------	0.00	2,795.29	0.00	0.00	1,511.31	0.00	0.00
73	21-2021	508	FOCD980219P72	FLORES DE LA CRUZ DANIEL ISAAC	01-ene-16	----------	POLICIA A6	5	192	Q00104 DIRECCION DE SEGURIDAD PUBLICA Y VIALIDAD	Confianza	----------	----------	0.00	2,453.29	0.00	0.00	1,510.30	0.00	0.00
74	21-2021	509	RITR840216J87	RIGUEROA TENORIO MARIA DEL CARMEN VERONICA	25-ago-05	----------	POLICIA A6	5	192	Q00104 DIRECCION DE SEGURIDAD PUBLICA Y VIALIDAD	Confianza	----------	----------	0.00	2,795.28	0.00	0.00	1,660.76	0.00	0.00
75	21-2021	510	FORM791111QA7	FLORES RUIZ MIGUEL ANGEL	22-ago-07	----------	POLICIA A6	5	192	Q00104 DIRECCION DE SEGURIDAD PUBLICA Y VIALIDAD	Confianza	----------	----------	0.00	2,795.29	0.00	0.00	1,518.13	0.00	0.00
76	21-2021	511	GAOC800317RQ3	GARCIA OCAMPO CESAR	01-ene-16	----------	POLICIA A1	5	192	Q00104 DIRECCION DE SEGURIDAD PUBLICA Y VIALIDAD	Confianza	----------	----------	0.00	2,979.95	0.00	0.00	1,287.29	0.00	0.00
77	21-2021	512	LOHE790129PX1	LOPEZ HIGUERA SERGIO	13-ene-03	----------	POLICIA A9	5	192	Q00104 DIRECCION DE SEGURIDAD PUBLICA Y VIALIDAD	Confianza	----------	----------	0.00	2,658.89	0.00	0.00	2,586.42	0.00	0.00
78	21-2021	513	LOBJ870216TC6	LOPEZ BOLDAN JULIO CESAR	01-dic-10	----------	POLICIA A11	5	192	Q00104 DIRECCION DE SEGURIDAD PUBLICA Y VIALIDAD	Confianza	----------	----------	0.00	2,652.74	0.00	0.00	1,749.81	0.00	0.00
79	21-2021	514	LOOM690115TP6	LOZADA ORTEGA MAURICIO	01-feb-13	----------	POLICIA	5	192	Q00104 DIRECCION DE SEGURIDAD PUBLICA Y VIALIDAD	Confianza	----------	----------	0.00	2,672.58	0.00	0.00	2,731.03	0.00	0.00
80	21-2021	516	MIHJ770904 1Q8	MICHACA RAMOS MOISES	16-jun-05	----------	POLICIA A16	5	192	Q00104 DIRECCION DE SEGURIDAD PUBLICA Y VIALIDAD	Confianza	----------	----------	0.00	2,653.97	0.00	0.00	2,844.73	0.00	0.00
81	21-2021	517	PEDG660505CW9	PEÑA DELGADILLO GUSTAVO	03-nov-08	----------	POLICIA A6	5	192	Q00104 DIRECCION DE SEGURIDAD PUBLICA Y VIALIDAD	Confianza	----------	----------	0.00	2,795.29	0.00	0.00	1,516.31	0.00	0.00
82	21-2021	520	SESF910312D0	SERRATO SANCHEZ JAVIER	29-abr-02	----------	POLICIA A12	5	192	Q00104 DIRECCION DE SEGURIDAD PUBLICA Y VIALIDAD	Confianza	----------	----------	0.00	2,644.85	0.00	0.00	1,667.99	0.00	0.00
83	21-2021	521	SUJU761129P2	SUAREZ JUVINAL JUAN SANTO	16-feb-08	----------	POLICIA A2	5	192	Q00104 DIRECCION DE SEGURIDAD PUBLICA Y VIALIDAD	Confianza	----------	----------	0.00	2,824.61	0.00	0.00	1,472.80	0.00	0.00
84	21-2021	522	OIAF780118QI3	OLIVA ARELLANO FABIOLA	16-feb-14	----------	POLICIA A8	5	192	Q00104 DIRECCION DE SEGURIDAD PUBLICA Y VIALIDAD	Confianza	----------	----------	0.00	2,784.87	0.00	0.00	1,511.46	0.00	0.00
85	21-2021	523	MAVL880314759	MAYA VALENCIA GERARDO	16-ene-14	----------	POLICIA A5	5	192	Q00104 DIRECCION DE SEGURIDAD PUBLICA Y VIALIDAD	Confianza	----------	----------	0.00	2,799.28	0.00	0.00	1,515.23	0.00	0.00
86	21-2021	524	HOGA880513548	HORALES SANTANA ARMANDO	16-ago-14	----------	POLICIA A6	5	192	Q00104 DIRECCION DE SEGURIDAD PUBLICA Y VIALIDAD	Confianza	----------	----------	0.00	2,795.28	0.00	0.00	1,511.99	0.00	0.00
87	21-2021	525	ROMJ911204KJ4	RODRIGUEZ ROSALES MIGUEL ANGEL	16-ene-17	----------	POLICIA A6	5	192	Q00104 DIRECCION DE SEGURIDAD PUBLICA Y VIALIDAD	Confianza	----------	----------	0.00	2,795.29	0.00	0.00	1,515.31	0.00	0.00
88	21-2021	526	MUPF911004B61	MUÑOZ PUENTES FRANCISCO	01-ago-17	----------	POLICIA A6	5	192	Q00104 DIRECCION DE SEGURIDAD PUBLICA Y VIALIDAD	Confianza	----------	----------	0.00	2,795.29	0.00	0.00	1,511.31	0.00	0.00
89	21-2021	527	VAXC890131TK2	VALENCIA ROMERO CARLOS ALFREDO	16-ene-17	----------	POLICIA B1	5	192	Q00104 DIRECCION DE SEGURIDAD PUBLICA Y VIALIDAD	Confianza	----------	----------	0.00	2,795.29	0.00	0.00	2,874.98	0.00	0.00
90	21-2021	529	HEDD81 0714618	REYES ROMUALDO DANIEL	01-dic-17	----------	POLICIA B3	5	192	Q00104 DIRECCION DE SEGURIDAD PUBLICA Y VIALIDAD	Confianza	----------	----------	0.00	2,426.29	0.00	0.00	1,460.00	0.00	0.00
91	21-2021	530	RARP860905LL4	RAMIREZ RIVERA FERNANDO NATANAEL	01-dic-17	----------	POLICIA B3	5	192	Q00104 DIRECCION DE SEGURIDAD PUBLICA Y VIALIDAD	Confianza	----------	----------	0.00	2,426.29	0.00	0.00	1,460.00	0.00	0.00
92	21-2021	531	ROHA77 051 4P20	ROSALES HADARAGA VICTOR	19-ene-82	----------	POLICIA A4	5	192	Q00104 DIRECCION DE SEGURIDAD PUBLICA Y VIALIDAD	Confianza	----------	----------	0.00	2,808.68	0.00	0.00	1,499.34	0.00	0.00
93	21-2021	534	DIRJ481101LH0	DIAZ RUEDA SANTOS	07-ene-14	----------	POLICIA A3	5	192	Q00104 DIRECCION DE SEGURIDAD PUBLICA Y VIALIDAD	Confianza	----------	----------	0.00	2,778.10	0.00	0.00	1,669.20	0.00	0.00
94	21-2021	535	OIPL730408V74	ORTIZ RAMIREZ JOSE LUIS	10-ago-05	----------	OPERADOR	5	192	T00105 DIRECCION DE PROTECCION CIVIL	Confianza	----------	---

106	31-2021	567	[illegible]	NORMAND MAMYELLA LIZZY	14-mar-19			POLICIA B6	5	192	Q05104 DIRECCION DE SEGURIDAD PUBLICA Y TRANSITO			**********	**********	0.00	2,153.84	0.00	0.00	1963.89	0.00	0.00
107	31-2021	568	[illegible]	UBEDA ALVAREZ FELIPE DE JESUS	16-nov-19			POLICIA B6	5	192	Q05104 DIRECCION DE SEGURIDAD PUBLICA Y TRANSITO			**********	**********	0.00	2,153.84	0.00	0.00	1963.89	0.00	0.00
108	31-2021	570	AUREDI [illegible]	AGUILAR RAMIREZ ELIZABETH	01-mar-20			POLICIA B6	5	192	Q05104 DIRECCION DE SEGURIDAD PUBLICA Y TRANSITO			**********	**********	0.00	2,736.39	0.00	0.00	1963.89	0.00	0.00
109	31-2021	571	AUPR [illegible]	AGUILA PINAT PAEZ ROYNALD	01-mar-20	**********	**********	POLICIA B6	5	192	Q05104 DIRECCION DE SEGURIDAD PUBLICA Y TRANSITO	Confianza		**********	**********	0.00	2,153.84	0.00	0.00	1963.89	0.00	0.00
110	31-2021	574	CACV [illegible]	CASTILLO CASALES VALENTE FERNANDO	01-mar-20	**********	**********	POLICIA B6	5	192	Q05104 DIRECCION DE SEGURIDAD PUBLICA Y TRANSITO	Confianza		**********	**********	0.00	2,736.39	0.00	0.00	1963.89	0.00	0.00
111	31-2021	579	HERM [illegible]	HERNANDEZ MARTINEZ BRAYAN	01-mar-20	**********	**********	POLICIA B6	5	192	Q05104 DIRECCION DE SEGURIDAD PUBLICA Y TRANSITO	Confianza		**********	**********	0.00	2,153.84	0.00	0.00	1963.89	0.00	0.00
112	31-2021	587	SANM [illegible]	SANTANA MARTINEZ JULIO CESAR	01-mar-20	**********	**********	POLICIA B6	5	192	Q05104 DIRECCION DE SEGURIDAD PUBLICA Y TRANSITO	Confianza		**********	**********	0.00	2,153.84	0.00	0.00	1963.89	0.00	0.00
113	31-2021	592	NOVM [illegible]	NOVOA MARTINEZ JUAN CARLOS	01-mar-20	**********	**********	POLICIA B6	5	192	Q05104 DIRECCION DE SEGURIDAD PUBLICA Y TRANSITO	Confianza		**********	**********	0.00	2,736.39	0.00	0.00	1963.89	0.00	0.00
114	31-2021	593	MAMS [illegible]	MARTINEZ MORETA JACQUELIN	16-sep-20	**********	**********	AUXILIAR DE PROTECCION CIVIL A	3	197	70515 DIRECCION DE PROTECCION CIVIL	Confianza		**********	**********	0.00	2,327.55	0.00	0.00	1,143.84	0.00	0.00
115	31-2021	594	ROCA [illegible]	ROSALES CASTILLO JOSE AARON	01-jun-20	**********	**********	POLICIA B6	5	192	Q05104 DIRECCION DE SEGURIDAD PUBLICA Y TRANSITO	Confianza		**********	**********	0.00	2,153.84	0.00	0.00	1963.89	0.00	0.00
116	31-2021	595	AARM [illegible]	ALVARADO DE LA ROSA JESUS	01-jun-20	**********	**********	POLICIA B6	5	192	Q05104 DIRECCION DE SEGURIDAD PUBLICA Y TRANSITO	Confianza		**********	**********	0.00	2,153.84	0.00	0.00	1963.89	0.00	0.00
117	31-2021	596	LUSH [illegible]	LUNA SILVA SHABANA	01-ago-20	**********	**********	AUXILIAR DE PROTECCION CIVIL B	3	197	70515 DIRECCION DE PROTECCION CIVIL	Confianza		**********	**********	0.00	2,153.84	0.00	0.00	1,143.84	0.00	0.00
118	31-2021	597	SEVA [illegible]	SECORSA VIDAL ARIANNA YARA	01-ago-20	**********	**********	AUXILIAR DE PROTECCION CIVIL	3	197	70515 DIRECCION DE PROTECCION CIVIL	Confianza		**********	**********	0.00	2,153.84	0.00	0.00	1,143.84	0.00	0.00
119	31-2021	599	MAMY [illegible]	MARTINEZ MARTINEZ AMARILIS	04-ago-20	**********	**********	POLICIA B6	5	192	Q05104 DIRECCION DE SEGURIDAD PUBLICA Y TRANSITO	Confianza		**********	**********	0.00	2,153.84	0.00	0.00	1963.89	0.00	0.00
120	31-2021	604	CACY [illegible]	CARMONA CRUZ YEROBICA	01-sep-21	**********	**********	POLICIA B7	5	192	Q05104 DIRECCION DE SEGURIDAD PUBLICA Y TRANSITO	Confianza		**********	**********	0.00	2,153.84	0.00	0.00	722.07	0.00	0.00
121	31-2021	608	CALD [illegible]	OCAMPO LIMAS DAMARIS	01-sep-21	**********	**********	POLICIA B7	5	192	Q05104 DIRECCION DE SEGURIDAD PUBLICA Y TRANSITO	Confianza		**********	**********	0.00	2,153.84	0.00	0.00	722.07	0.00	0.00
122	31-2021	612	VEGF [illegible]	VEGA GARCIA FERNANDO	01-sep-21	**********	**********	PARAMEDICO	5	192	70515 DIRECCION DE PROTECCION CIVIL	Confianza		**********	**********	0.00	2,153.84	0.00	0.00	722.07	0.00	0.00
123	31-2021	619	HAGN [illegible]	ALVAREZ GONZALEZ NANCY	16-mar-21	**********	**********	POLICIA B7	6	192	Q05104 DIRECCION DE SEGURIDAD PUBLICA Y TRANSITO	Confianza		**********	**********	0.00	2,153.84	0.00	0.00	722.07	0.00	0.00
124	31-2021	620	GAHH [illegible]	GARCIA HIGUENZA HUGO ANTONIO	01-sep-21	**********	**********	POLICIA B6	6	192	Q05104 DIRECCION DE SEGURIDAD PUBLICA Y TRANSITO	Confianza		**********	**********	0.00	2,153.84	0.00	0.00	722.07	0.00	0.00
125	31-2021	621	SUHH [illegible]	SUAREZ HERNANDEZ HUGO ANTONIO	01-sep-21	**********	**********	POLICIA B7	6	192	Q05104 DIRECCION DE SEGURIDAD PUBLICA Y TRANSITO	Confianza		**********	**********	0.00	2,153.84	0.00	0.00	722.07	0.00	0.00
126	31-2021	4099	LUNO [illegible]	LUNA HONTAÑEZ DENISSE MARIEL	01-ene-19	**********	**********	DIRECTOR DE DESARROLLO SOCIAL	1	85	0112 DIRECCION DE DESARROLLO SOCIAL	Confianza		**********	**********	0.00	3,282.84	0.00	0.00	1,414.89	0.00	0.00
127	31-2021	4102	ROPI [illegible]	ROCHA RAMIREZ MINERVA	01-ene-19	**********	**********	SECRETARIA I	4	85	0301 SECRETARIA	Confianza		**********	**********	0.00	2,153.84	0.00	0.00	597.31	0.00	0.00
128	31-2021	4104	HERE [illegible]	HERNANDEZ REYES EDUARDO	01-ene-19	**********	**********	JEFE DE REGLAMENTOS E INSPECCIONES	4	85	0301 SECRETARIA	Confianza		**********	**********	0.00	5,114.52	0.00	0.00	2,365.10	0.00	0.00
129	31-2021	4105	YAAM [illegible]	YAZQUEZ ANZURES MANUEL	01-ene-19	**********	**********	SECRETARIA I	4	85	0301 SECRETARIA	Confianza		**********	**********	0.00	2,153.84	0.00	0.00	597.31	0.00	0.00
130	31-2021	4108	RORJ [illegible]	RODRIGUEZ ARZUANO LORENA	01-ene-19	**********	**********	AUXILIAR T	4	85	0301 SECRETARIA	Confianza		**********	**********	0.00	2,307.84	0.00	0.00	1,256.99	0.00	0.00
131	31-2021	4109	APVH [illegible]	ARELLANO VIDAL MORYN ELIZABETH	01-ene-19	**********	**********	SECRETARIA I	4	85	0301 SECRETARIA	Confianza		**********	**********	0.00	2,153.84	0.00	0.00	754.16	0.00	0.00
132	31-2021	4110	MAMR [illegible]	MARTINEZ MORALES RAUL TIBURCIO	01-ene-19	**********	**********	AUXILIAR I	4	85	0302 AUXILIAR	Confianza		**********	**********	0.00	2,153.84	0.00	0.00	597.31	0.00	0.00
133	31-2021	4111	MAJA [illegible]	MARTINEZ ROSALES JAVIER	01-ene-19	**********	**********	AUXILIAR L	4	85	0302 AUXILIAR	Confianza		**********	**********	0.00	2,153.84	0.00	0.00	1,414.89	0.00	0.00
134	31-2021	4113	VAJE [illegible]	VALENCIA RODRIGUEZ EDGAR	01-ene-19	**********	**********	COORDINADOR B	4	85	0401-01 COORDINACION DE EDUCACION, CULTURA Y DEPORT	Confianza		**********	**********	0.00	2,282.84	0.00	0.00	1,856.30	0.00	0.00
135	31-2021	4117	AAAJ [illegible]	AYARZA AVILA ARTURO	01-ene-19	**********	**********	OPERADOR AGUA, DRENAJE Y ALCANTARILLADO	2	88	4401-56 DIRECCION DE AGUA POTABLE, DRENAJE Y ALCANT	Confianza		**********	**********	0.00	5,515.37	0.00	0.00	2,365.10	0.00	0.00
136	31-2021	4118	LIBA [illegible]	LIMA BAUTISTA HERALDO	01-ene-19	**********	**********	GANZERO	4	85	0301 SECRETARIA	Confianza		**********	**********	0.00	2,153.84	0.00	0.00	597.31	0.00	0.00
137	31-2021	4119	ROAM [illegible]	ROJAS REYES ABIGAIL LIZBETH	01-ene-19	**********	**********	SECRETARIA I	4	85	0301 SECRETARIA	Confianza		**********	**********	0.00	2,153.84	0.00	0.00	597.31	0.00	0.00
138	31-2021	4120	ARSR [illegible]	AVILA ROMUALDO ERNIN	01-ene-19	**********	**********	POMPERO P	4	85	0301 SECRETARIA	Confianza		**********	**********	0.00	2,153.84	0.00	0.00	597.31	0.00	0.00
139	31-2021	4121	MAPV [illegible]	MARTINEZ RODRIGUEZ VALENTIN	01-ene-19	**********	**********	AUXILIAR T	4	85	0302 AUXILIAR	Confianza		**********	**********	0.00	2,307.84	0.00	0.00	1,256.99	0.00	0.00
140	31-2021	4122	OOCJ [illegible]	OCHOPA CATAÑO JAIME	01-ene-19	**********	**********	AUXILIAR T	4	85	0302 AUXILIAR	Confianza		**********	**********	0.00	2,307.84	0.00	0.00	1,256.99	0.00	0.00
141	31-2021	4123	ROOF [illegible]	ROBLEDO ORTEGA PERLE ILIANOIS	01-ene-19	**********	**********	ENCARGADO DE MERCADO	4	85	0401 REGIDURIA VI	Confianza		**********	**********	0.00	2,282.84	0.00	0.00	1,856.30	0.00	0.00
142	31-2021	4126	MAZY [illegible]	MARTINEZ AYARZA ELIZABETH	01-ene-19	**********	**********	SECRETARIA I	4	85	0401 REGIDURIA VI	Confianza		**********	**********	0.00	2,153.84	0.00	0.00	597.31	0.00	0.00
143	31-2021	4127	ROMP [illegible]	ROJAS DE LA ROSA MARGARITA	01-ene-19	**********	**********	INTENDENCIA K	4	85	0401 REGIDURIA VI	Confianza		**********	**********	0.00	2,178.84	0.00	0.00	727.07	0.00	0.00
144	31-2021	4128	CAES [illegible]	CARCIA ESTRADA BEATRIZ	01-ene-19	**********	**********	COORDINADOR A	5	85	0113 COORDINACION DE SALUD	Confianza		**********	**********	0.00	2,525.10	0.00	0.00	1,363.50	0.00	0.00
145	31-2021	4130	SAJR [illegible]	SANCHEZ RIVERA BRUNO ARTURO	01-ene-19	**********	**********	DIRECTOR DE DESARROLLO ECONOMICO	2	85	0601 01 DIRECCION DE DESARROLLO ECONOMICO	Confianza		**********	**********	0.00	3,901.74	0.00	0.00	1,696.55	0.00	0.00
146	31-2021	4131	ROHC [illegible]	ROMERO HUICOCHEA CLAUDIA	01-ene-19	**********	**********	SECRETARIA III	4	85	0304 SECRETARIA VIII	Confianza		**********	**********	0.00	2,178.84	0.00	0.00	727.07	0.00	0.00
147	31-2021	4133	LIBL [illegible]	LIMA ESPINOSA JOSE LUIS	01-ene-19	**********	**********	DIRECTOR DE TURISMO	2	85	4801-01 DIRECCION DE TURISMO	Confianza		**********	**********	0.00	3,798.53	0.00	0.00	1,649.36	0.00	0.00
148	31-2021	4133	GAAJ [illegible]	GARCIA AVILA JAIME	01-ene-19	**********	**********	AUXILIAR L	4	85	0301 SECRETARIA	Confianza		**********	**********	0.00	2,401.78	0.00	0.00	1,434.65	0.00	0.00
149	31-2021	4134	AURJ [illegible]	ANZURES ROJAS ANA LAURA	01-ene-19	**********	**********	SECRETARIA II	4	85	0304 SECRETARIA VIII	Confianza		**********	**********	0.00	2,178.84	0.00	0.00	597.31	0.00	0.00
150	31-2021	4135	PEDP [illegible]	PUEBLA DIEZ CELIZ MARIA PAULA	01-ene-19	**********	**********	SECRETARIA I	4	85	0301 SECRETARIA	Confianza		**********	**********	0.00	2,153.84	0.00	0.00	597.31	0.00	0.00
151	31-2021	4137	GOMC [illegible]	GONZALEZ SANCHEZ CESAR Iván	01-ene-19	**********	**********	COORDINADOR DE MEDIA REGULAR OPA	4	85	0401 07 COORDINACION DE MEDIA REGULAR OPA	Confianza		**********	**********	0.00	4,117.27	0.00	0.00	1,794.64	0.00	0.00
152	31-2021	4139	VECM [illegible]	VELAZQUEZ CALIXTO MIRIAM	01-ene-19	**********	**********	DIRECTOR DE ADMINISTRACION DE PERSONAL	2	85	0301 00 DIRECCION DE ADMINISTRACION DE PERSONAL	Confianza		**********	**********	0.00	3,901.84	0.00	0.00	1,811.49	0.00	0.00
153	31-2021	4140	AIMH [illegible]	AVILA HENDEZ BETHY	01-ene-19	**********	**********	INTENDENCIA K	4	85	0301 09 DIRECCION DE ADMINISTRACION DE PERSONAL	Confianza		**********	**********	0.00	2,178.84	0.00	0.00	727.07	0.00	0.00
154	31-2021	4141	CAGA [illegible]	CALIXTA CALYAN JORGE JESUS	01-ene-19	**********	**********	JEFE DE DESARROLLO URBANO	4	85	1001 23 DIRECCION De DESARROLLO URBANO	Confianza		**********	**********	0.00	3,901.84	0.00	0.00	1,811.49	0.00	0.00
155	31-2021	4143	GABD [illegible]	GALYAN BARRIOS DINEETRA	01-ene-19	**********	**********	DIRECTOR DE COMUNICACION SOCIAL	3	85	0301 00 DIRECCION DE COMUNICACION SOCIAL	Confianza		**********	**********	0.00	3,282.84	0.00	0.00	1,414.89	0.00	0.00
156	31-2021	4145	CAHH [illegible]	OCAMPO HENDEZ MIRIAM	01-ene-19	**********	**********	AYUDANTE I GENERAL F	4	85	0302 AUXILIAR	Confianza		**********	**********	0.00	2,178.84	0.00	0.00	597.31	0.00	0.00
157	31-2021	4147	LIBT [illegible]	LIMA BAUTISTA YESENIA	01-ene-19	**********	**********	SECRETARIA F	4	85	0302 AUXILIAR	Confianza		**********	**********	0.00	2,178.84	0.00	0.00	0.00	0.00	0.00
158	31-2021	4148	SALD [illegible]	SALITEA LOPEZ DULCE KARIM	01-ene-19	**********	**********	AUDILIAR DE TESORERIA	4	85	0302 AUXILIAR	Confianza		**********	**********	0.00	2,178.84	0.00	0.00	0.00	0.00	0.00
159	31-2021	4149	PAMJ [illegible]	MARTINEZ HERNANDEZ ULISES OTONIEL	01-ene-19	**********	**********	AUXILIAR P	4	85	1001 24 DIRECCION DE SERVICIOS PUBLICOS	Confianza		**********	**********	0.00	3,282.84	0.00	0.00	1,363.50	0.00	0.00
160	31-2021	4152	YEVR [illegible]	VELAZQUEZ RODRIGUEZ YESICA	01-ene-19	**********	**********	DIRECTORA DEL INSTITUTO DE LA MUJER	2	85	0113 03 DIRECCION DEL INSTITUTO DE LA MUJER	Confianza		**********	**********	0.00	3,282.83	0.00	0.00	1,363.50	0.00	0.00
161	31-2021	4154	HORZ [illegible]	HORIZMO DE LA ROSA ELIZABAN	01-ene-19	**********	**********	DIRECTOR DE MOVILIDAD	2	85	1202 04 DIRECCION DE MOVILIDAD	Confianza		**********	**********	0.00	4,114.34	0.00	0.00	1,857.17	0.00	0.00
162	31-2021	4155	FOVA [illegible]	FLORES VALADARES ANGELICA	01-ene-19	**********	**********	DIRECTOR DE TRANSPARENCIA	3	85	0401 03 DIRECCION DE UNIDAD DE INFORMACION Y TRANSP	Confianza		**********	**********	0.00	3,437.69	0.00	0.00	1,528.84	0.00	0.00
163	31-2021	4156	MOHH [illegible]	MORENO HERNANDEZ OMAR DENICE	01-ene-19	**********	**********	MODELO AMA 9	4	85	0401 03 DIRECCION DE UNIDAD DE INFORMACION Y TRANSP	Confianza		**********	**********	0.00	2,153.84	0.00	0.00	1,394.60	0.00	0.00
164	31-2021	4157	SACH [illegible]	SANCHEZ CASTILLO HUGO	01-ene-19	**********	**********	DIRECTOR DE CASA DE CULTURA	2	85	0301 09 DIRECCION DE CASA DE CULTURA	Confianza		**********	**********	0.00	3,282.83	0.00	0.00	1,363.50	0.00	0.00
165	31-2021	4158	MAJC [illegible]	MALVAEZ CASTRO JAIME	01-ene-19	**********	**********	AUXILIAR DE PRESIDENCIA	4	85	0401 00 PRESIDENCIA	Confianza		**********	**********	0.00	2,178.84	0.00	0.00	597.31	0.00	0.00
166	31-2021	4160	CUPH [illegible]	DE LA CRUZ PLANCE HECTOR	01-ene-19	**********	**********	AUXILIAR V	4	85	1001 09 DIRECCION DE CASA DE CULTURA	Confianza		**********	**********	0.00	3,282.84	0.00	0.00	1,811.49	0.00	0.00
167	31-2021	4161	MOSS [illegible]	MENDOZA ROJAS SANTIAGO	01-ene-19	**********	**********	PROFESOR DE MUSICA LATINO	4	86	1001 09 DIRECCION DE CASA DE CULTURA	Confianza		**********	**********	0.00	1,830.24	0.00	0.00	497.97	0.00	0.00
168	31-2023	4163	GOCC [illegible]	GOMEZ CHAVEZ GERARDO	01-ene-19	**********	**********	OFICIAL MEDIADOR CONCILIADOR Y RECALIFICADOR	2	85	4001 08 OFICIALIA MEDIADORA CONCILIADORA	Confianza		**********	**********	0.00	3,491.88	0.00	0.00	0.00	0.00	0.00
169	31-2023	4164	CAPR [illegible]	CALAJAR RODRIGUEZ PAMELIN	01-ene-19	**********	**********	OFICIAL CALIFICADOR	2	85	4001 07 OFICIALIA CALIFICADORA	Confianza		**********	**********	0.00	4,051.19	0.00	0.00	0.00	0.00	0.00
170	31-2021	4264	BUHP [illegible]	BUENDIA MARTINEZ PABLO	01-ene-19	**********	**********	DIRECTOR DE SERVICIOS PUBLICOS	2	85	1001 24 DIRECCION DE SERVICIOS PUBLICOS	Confianza		**********	**********	0.00	3,703.84	0.00	0.00	1,681.79	0.00	0.00
171	31-2021	4265	REJR [illegible]	RIOS LIMA ARELY YAMIT	01-ene-19	**********	**********	SECRETARIA F	4	85	1001 24 DIRECCION DE SERVICIOS PUBLICOS	Confianza		**********	**********	0.00	3,282.84	0.00	0.00	1,856.30	0.00	0.00
172	31-2021	4266	MACH [illegible]	MARTINEZ GARCIA ERNESTO	01-ene-19	**********	**********	AUXILIAR P	4	85	1001 24 DIRECCION DE SERVICIOS PUBLICOS	Confianza		**********	**********	0.00	3,282.84	0.00	0.00	1,363.50	0.00	0.00
173	31-2021	4267	ROPR [illegible]	ROBLES TUPIÑO PEDRO	01-ene-19	**********	**********	COORDINADOR B	4	85	1001 27 DIRECCION DE ALUMBRADO PUBLICO	Confianza		**********	**********	0.00	3,282.84	0.00	0.00	1,856.30	0.00	0.00
174	31-2021	4268	POMV [illegible]	FLORES VALENCIA MARCIAO	01-ene-19	**********	**********	CHOFER DE CAMIO DE LIMPIA	5	85	1001 24 DIRECCION DE SERVICIOS PUBLICOS	Confianza		**********	**********	0.00	2,178.84	0.00	0.00	597.31	0.00	0.00
175	31-2021	4269	CAFA [illegible]	CASTELLO FLORES ANGEL	01-ene-19	**********	**********	AYUDANTE I GENERAL F	4	85	1001 24 DIRECCION DE SERVICIOS PUBLICOS	Confianza		**********	**********	0.00	2,178.84	0.00	0.00	597.31	0.00	0.00
176	31-2021	4271	CAJV [illegible]	CALYAN LERMANO VICTOR	01-ene-19	**********	**********	AYUDANTE I GENERAL H	4	85	1001 24 DIRECCION DE SERVICIOS PUBLICOS	Confianza		**********	**********	0.00	3,282.84	0.00	0.00	1,856.30	0.00	0.00
177	31-2021	4272	VAHR [illegible]	VALENCIA HORLAS MIGUEL	01-ene-19	**********	**********	MECANICO C	4	85	1001 24 DIRECCION DE SERVICIOS PUBLICOS	Confianza		**********	**********	0.00	3,282.84	0.00	0.00	1,856.30	0.00	0.00
178	31-2021	4273	CAHJ [illegible]	CASTILLO HERNANDEZ LUIS ALBERTO	01-ene-19	**********	**********	AYUDANTE I GENERAL P	4	85	1001 24 DIRECCION DE SERVICIOS PUBLICOS	Confianza		**********	**********	0.00	2,178.84	0.00	0.00	597.31	0.00	0.00
179	31-2021	4274	BAGN [illegible]	BARRIOS GARCIA NU BAZIEL	01-ene-19	**********	**********	AYUDANTE GENERAL N	4	85	1001 24 DIRECCION DE SERVICIOS PUBLICOS	Confianza		**********	**********	0.00	2,153.84	0.00	0.00	1,811.49	0.00	0.00
180	31-2021	4277	AMCV [illegible]	AVILA VILLALVA CIRO	01-ene-19	**********	**********	AYUDANTE GENERAL M	4	85	1001 24 DIRECCION DE SERVICIOS PUBLICOS	Confianza		**********	**********	0.00	2,282.84	0.00	0.00	1,856.30	0.00	0.00
181	31-2021	4278	HUGE [illegible]	HUESTA GARCIA EUSEBIO	01-ene-19	**********	**********	AYUDANTE GENERAL M	4	85	1001 24 DIRECCION DE SERVICIOS PUBLICOS	Confianza		**********	**********	0.00	2,153.84	0.00	0.00	1,811.49	0.00	0.00
182	31-2021	4280	AARR [illegible]	AMARO ROJAS ROCIO	01-ene-19	**********	**********	COORDINADORA DE ASUNTOS I	4	85	1001 49 COORDINACION ASUNTOS INTERNACIONALES Y APOYO AL M	Confianza		**********	**********	0.00	2,282.84	0.00	0.00	1,856.30	0.00	0.00
183	31-2021	4283	MOMR [illegible]	MOLINEDO RUFFA JOSE ROBERTO	01-ene-19	**********	**********	PROFESOR DE VIOLIN	4	86	1001 09 DIRECCION DE CASA DE CULTURA	Confianza		**********	**********	0.00	1,830.24	0.00	0.00	497.31	0.00	0.00
184	31-2021	4284	ROHH [illegible]	ROJAS HUNOZ HUGO	01-ene-19	**********	**********	AYUDANTE GENERAL N	4	85	1001 24 DIRECCION DE SERVICIOS PUBLICOS	Confianza		**********	**********	0.00	2,282.84	0.00	0.00	1,856.30	0.00	0.00
185	31-2021	4289	LUAL [illegible]	LIMA LIMA ALEX ALBERTO	01-ene-19	**********	**********	DIRECTOR DE PLANEACION	2	85	0301 00 DIRECCION DE PLANEACION, PROGRAMACION Y EVA	Confianza		**********	**********	0.00	4,033.76	0.00	0.00	1,714.85	0.00	0.00
186	31-2021	4290	ACRH [illegible]	ACEVEDO CERVERA JESUS	01-ene-19	**********	**********	AUXILIAR L	4	85	0301 09 DIRECCION DE ADMINISTRACION DE PERSONAL	Confianza		**********	**********	0.00	2,401.78	0.00	0.00	1,434.65	0.00	0.00
187	31-2021	4292	MAPF [illegible]	MARIN PARRA FERNANDO	01-feb-16	**********	**********	JEFE DE CATASTRO	4	85	1001 10 CATASTRO MUNICIPAL	Confianza		**********	**********	0.00	3,901.76	0.00	0.00	1,408.88	0.00	0.00
188	31-2021	4297	MAGD [illegible]	MARTINEZ GALYAN DAVID	01-abr-16	**********	**********	AYUDANTE GENERAL T	4	90	1001 24 DIRECCION DE SERVICIOS PUBLICOS	Confianza		**********	**********	0.00	1,643.34	0.00	0.00	141.89	0.00	0.00
189	31-2021	4298	CAJV [illegible]	CAPILLO LOPEZ MAXIMINO	01-ene-19	**********	**********	DIRECTOR JURIDICO	2	85	0501 05 DIRECCION JURIDICA	Confianza		**********	**********	0.00	4,538.21	0.00	0.00	2,269.10	0.00	0.00
190	31-2021	4299	GALA [illegible]	GALYAN ROMANO ALEJANDRA	16-sep-09	**********	**********	INTENDENCIA G	4	85	0301 09 DIRECCION DE ADMINISTRACION DE PERSONAL	Confianza		**********	**********	0.00	2,178.84	0.00	0.00	727.07	0.00	0.00
191	31-2021	4300	GAAP [illegible]	GALLARDO ANZURES PARGARITA	01-ene-13	**********	**********	AUXILIAR G	4	85	4001 08 OFICIALIA MEDIADORA CONCILIADORA	Confianza		**********	**********	0.00	2,739.49	0.00	0.00	0.00	0.00	0.00
192	31-2021	4301	LOPH [illegible]	LEON HUACUZ FELIX	16-ene-16	**********	**********	AUXILIAR G	4	85	4001 09 REGISTRO CIVIL	Confianza		**********	**********	0.00	2,153.84	0.00	0.00	0.00	0.00	0.00
193	31-2021	4302	GOCJ [illegible]	GONZALEZ CORTES JORGE	16-ene-16	**********	**********	AYUDANTE GENERAL L	4	85	1001 24 DIRECCION DE SERVICIOS PUBLICOS	Confianza		**********	**********	0.00	2,282.84	0.00	0.00	1,856.30	0.00	0.00
194	31-2021	4303	RUHL [illegible]	RIOS LIMA HUGO	01-sep-06	**********	**********	VELADOR DE PANTEON	4	85	1001 24 DIRECCION DE SERVICIOS PUBLICOS	Confianza		**********	**********	0.00	2,153.84	0.00	0.00	0.00	0.00	0.00
195	31-2021	4305	BAHZ [illegible]	BAZ HERNANDEZ GUSTAVO ALEJANDRO	16-ene-16	**********	**********	AUXILIAR H	4	85	0302 AUXILIAR	Confianza		**********	**********	0.00	2,571.17	0.00	0.00	0.00	0.00	0.00
196	31-2021	4306	MAAV [illegible]	MARTINEZ ALVARADO VALENTE	01-sep-18	**********	**********	INTENDENCIA B	4	85	0301 09 DIRECCION DE ADMINISTRACION DE PERSONAL	Confianza		**********	**********	0.00	2,153.84	0.00	0.00	0.00	0.00	0.00
197	31-2021	4308	MAEL [illegible]	MAILES NEJI ERICK	01-sep-18	**********	**********	INTENDENCIA B	4	85	0301 09 DIRECCION DE ADMINISTRACION DE PERSONAL	Confianza		**********	**********	0.00	2,153.84	0.00	0.00	0.00	0.00	0.00
198	31-2021	4310	VAHC [illegible]	VALENCIA AGUILAR MARIA DEL CONSUELO	01-ene-19	**********	**********	AYUDANTE GENERAL M	4	85	1001 24 DIRECCION DE SERVICIOS PUBLICOS	Confianza		**********	**********	0.00	2,282.84	0.00	0.00	0.00	0.00	0.00
199	31-2021	4311	HCCM [illegible]	HERNANDEZ DE LA CRUZ MARICRUZ	16-ene-16	**********	**********	AYUDANTE GENERAL M	4	85	1001 23 DIRECCION DE DESARROLLO URBANO	Confianza		**********	**********	0.00	2,644.12

230	31-2021	1168	CUVA891209RM4	DE LA CRUZ VIDAL ADRIANA	01-mar-19	----------	----------	AUDILIAR F	4	85	A00A90 PRESIDENCIA		----------	----------	0.00	3,225.60	0.00	0.00	1,361.56	0.00	0.00
231	31-2021	1169	ABAH860330H17	ARENAS ALTAMIRANO MARTHA	01-mar-19	----------	----------	AUDILIAR T	4	85	E00130 DIRECCION DE ADMINISTRACION DE PERSONAL		----------	----------	0.00	3,238.39	0.00	0.00	111.85	0.00	0.00
232	31-2021	1170	BACR560609CA6	BAUTISTA QUIROGA ROBERTO	01-mar-19	----------	----------	INTENDENCIA D	4	85	E00130 DIRECCION DE ADMINISTRACION DE PERSONAL		----------	----------	0.00	3,253.84	0.00	0.00	8,811.49	0.00	0.00
233	31-2021	1172	SEHP4004117D1	SERRANO HERRERA MARGARITA	01-mar-19	----------	----------	INTENDENCIA M	4	85	E00130 DIRECCION DE ADMINISTRACION DE PERSONAL	Confianza	----------	----------	0.00	2,197.01	0.00	0.00	462.31	0.00	0.00
234	31-2021	1176	VIVL850402RN6	VILLAMAR VIVIAN LILIMA LIZETH	16-mar-19	----------	----------	AUXILIAR W	4	85	A0815B DIRECCION DE CASA DE CULTURA	Confianza	----------	----------	0.00	2,198.84	0.00	0.00	597.31	0.00	0.00
235	31-2021	1177	SEMA570705GD5	SERRANO MOLINA MARIA ANTONIA	16-mar-19	----------	----------	PROFESOR DE BORDADO EN LISTON	4	84	A0815B DIRECCION DE CASA DE CULTURA	Confianza	----------	----------	0.00	1,728.74	0.00	0.00	85.44	0.00	0.00
236	31-2021	1178	AAVV730429HB	AMARO VILLALVA VIRGINIA	16-mar-19	----------	----------	INTENDENCIA D	4	85	E00120 DIRECCION DE ADMINISTRACION DE PERSONAL	Confianza	----------	----------	0.00	3,253.84	0.00	0.00	8,811.49	0.00	0.00
237	31-2021	1179	LOPZ740227HG	LOZADA POZOS ELSA ADELAIDA	01-abr-19	----------	----------	AUXILIAR Y	4	85	A01103 DIRECCION DE COMUNICACION SOCIAL	Confianza	----------	----------	0.00	2,405.33	0.00	0.00	349.97	0.00	0.00
238	31-2021	1181	MEPE491107L79	HERNANDEZ PEREZ ERIK MIKAEL	01-abr-19	----------	----------	DIRJCTOR DE ECOLOGIA	4	85	C00000 DIRECCION DE ECOLOGIA	Confianza	----------	----------	0.00	3,756.64	0.00	0.00	1,375.92	0.00	0.00
239	31-2021	1189	MIHE681209RB7	HIMJUNOT DI MAT NIEZ ESTHER	01-abr-19	----------	----------	INTENDENCIA K	4	85	E00120 DIRECCION DE ADMINISTRACION DE PERSONAL	Confianza	----------	----------	0.00	2,171.84	0.00	0.00	227.97	0.00	0.00
240	31-2021	1186	MUBA530624MT3	MUÑOZ BAUTISTA AURORA	01-abr-19	----------	----------	INTENDENCIA M	4	84	E00120 DIRECCION DE ADMINISTRACION DE PERSONAL	Confianza	----------	----------	0.00	1,728.74	0.00	0.00	85.44	0.00	0.00
241	31-2021	1191	VELA720125FT3	VEGA LIMA ALFREDO	16-abr-19	----------	----------	AUXILIAR T	4	85	H00126 DIRECCION DE SERVICIOS PUBLICOS	Confianza	----------	----------	0.00	3,281.84	0.00	0.00	1,056.30	0.00	0.00
242	31-2021	1192	AARL790508RD5	AVARDA ROMUALDO LAURA	16-abr-19	----------	----------	AYUDANTE GENERAL Y	4	84	E00120 DIRECCION DE ADMINISTRACION DE PERSONAL	Confianza	----------	----------	0.00	1,728.74	0.00	0.00	85.44	0.00	0.00
243	31-2021	1195	GOFB970814JV1	GONZALEZ FUENTES SERAFINA MONSERRAT	01-may-19	----------	----------	AUXILIAR G	4	85	A0A0A0 PRESIDENCIA	Confianza	----------	----------	0.00	3,705.58	0.00	0.00	4,811.79	0.00	0.00
244	31-2021	1197	ROVH6408116M0	ROJAS VALENCIA HEDIESTA LEONIDES	16-abr-19	----------	----------	AUXILIAR Y	4	85	E00130 DIRECCION DE ADMINISTRACION DE PERSONAL	Confianza	----------	----------	0.00	2,475.84	0.00	0.00	227.97	0.00	0.00
245	31-2021	1198	EIHA730611TP0	ENRIQUEZ HERNANDEZ ANGELICA	16-abr-19	----------	----------	AUXILIAR Y	4	85	E00130 DIRECCION DE ADMINISTRACION DE PERSONAL	Confianza	----------	----------	0.00	2,475.84	0.00	0.00	227.97	0.00	0.00
246	31-2021	1201	VAPH940D3L39	VALENCIA FLORES NADIA DARIA	16-abr-19	----------	----------	INTENDENCIA K	4	85	E00130 DIRECCION DE ADMINISTRACION DE PERSONAL	Confianza	----------	----------	0.00	2,475.84	0.00	0.00	227.97	0.00	0.00
247	31-2021	1202	LOKE961026KE5	LOPEZ ROJAS KATIA	16-jul-19	----------	----------	SECRETARIA G	4	85	C0402N REGIDURIA IV	Confianza	----------	----------	0.00	3,253.84	0.00	0.00	1,184.49	0.00	0.00
248	31-2021	1204	BUHG680419P93	BUENDIA MUÑOZ GUILLERMO	16-jul-19	----------	----------	AYUDANTE GENERAL B	4	85	P00123 DIRECCION DE DESARROLLO URBANO	Confianza	----------	----------	0.00	2,748.23	0.00	0.00	8,021.00	0.00	0.00
249	31-2021	1205	RIRL490704MY8	RIOS RANCHOS LAURELANO	16-jul-19	----------	----------	AYUDANTE GENERAL M	4	85	P00123 DIRECCION DE DESARROLLO URBANO	Confianza	----------	----------	0.00	2,357.84	0.00	0.00	6,854.30	0.00	0.00
250	31-2021	1206	MUPV490729FQ3	MUÑOZ PLORAS VICTORIA	16-jul-19	----------	----------	INTENDENCIA E	4	85	E00130 DIRECCION DE ADMINISTRACION DE PERSONAL	Confianza	----------	----------	0.00	2,175.84	0.00	0.00	227.97	0.00	0.00
251	31-2021	1208	COAH7010025J3	CORTEZ AGUIRRE HIDALIA MIGUELINA	16-ago-19	----------	----------	ENCARGADO DE BIBLIOTECA DIGITAL	4	85	C00141 COORDINACION DE EDUCACION, CULTURA Y DEPORT	Confianza	----------	----------	0.00	2,188.84	0.00	0.00	428.64	0.00	0.00
252	31-2021	1209	MASC770901257	MARTINEZ SORIANO CARLOS AURELIO	01-sep-19	----------	----------	INTENDENCIA B	4	85	E00120 DIRECCION DE ADMINISTRACION DE PERSONAL	Confianza	----------	----------	0.00	3,238.29	0.00	0.00	111.85	0.00	0.00
253	31-2021	1216	GASE980623JBA	GALICIA SANCHEZ ERIKA PAULINA	01-ene-20	----------	----------	AUDILIAR PRESIDENCIA	4	85	A00A90 PRESIDENCIA	Confianza	----------	----------	0.00	3,298.51	0.00	0.00	1,649.26	0.00	0.00
254	31-2021	1218	GARA970614T30	GAUTISTA RODRIGUEZ ALEXIS	01-ene-20	----------	----------	AYUDANTE GENERAL M	4	85	H00126 DIRECCION DE SERVICIOS PUBLICOS	Confianza	----------	----------	0.00	2,198.84	0.00	0.00	597.31	0.00	0.00
255	31-2021	1219	RIGY840828RA	RIOS GARCIA YAZMIN	01-ene-20	----------	----------	PROFESOR DE ARTES PLASTICA	4	36	R00150 DIRECCION DE CASA DE CULTURA	Confianza	----------	----------	0.00	1,030.34	0.00	0.00	167.25	0.00	0.00
256	31-2021	1222	FOLL8012086L3	FLORES LLANDUDAS LAURA MAYELI	16-ene-20	----------	----------	PROFESOR DE INICIANDO LA DANZA	4	36	R00150 DIRECCION DE CASA DE CULTURA	Confianza	----------	----------	0.00	1,030.34	0.00	0.00	281.02	0.00	0.00
257	31-2021	1223	LOSV890915EY1	LOZADA SANCHEZ VICENTE	16-ene-20	----------	----------	PROFESOR DE DANZA FOLKLOR	4	36	R00150 DIRECCION DE CASA DE CULTURA	Confianza	----------	----------	0.00	1,030.34	0.00	0.00	281.02	0.00	0.00
258	31-2021	1224	CAHG790924MD9	CASTAÑEDA HERNANDEZ GUADALUPE	01-feb-20	----------	----------	AUDILIAR DE CATASTRO	4	85	L0011B CATASTRO MUNICIPAL	Confianza	----------	----------	0.00	2,198.84	0.00	0.00	597.31	0.00	0.00
259	31-2021	1225	AASH910820L88	AVARDA SORIANO MARCO ANTONIO	16-feb-20	----------	----------	AUDILIAR DE COMUNICACION SOCIAL	4	85	A01103 DIRECCION DE COMUNICACION SOCIAL	Confianza	----------	----------	0.00	2,402.30	0.00	0.00	856.94	0.00	0.00
260	31-2021	4226	PORP7707153S1	PLORES SANCHEZ JAIME	16-feb-20	----------	----------	AUDILIAR DE SINDICATURA	4	85	B00138 SINDICATURA	Confianza	----------	----------	0.00	2,901.70	0.00	0.00	1,450.85	0.00	0.00
261	31-2021	4227	SAHB991021ES9	SANTILLAN MARIN BRAYAN ARTURO	01-mar-20	----------	----------	AYUDANTE GENERAL M	4	85	H00126 DIRECCION DE SERVICIOS PUBLICOS	Confianza	----------	----------	0.00	2,198.84	0.00	0.00	428.64	0.00	0.00
262	31-2021	4228	GAMR640505J13	GARCIA MARIN MA DEL ROSARIO	01-mar-20	----------	----------	AYUDANTE GENERAL T	4	84	E00120 DIRECCION DE ADMINISTRACION DE PERSONAL	Confianza	----------	----------	0.00	1,728.74	0.00	0.00	85.44	0.00	0.00
263	31-2021	4229	COAE710511JP7	CORTEZ AVILA EVELIO	01-may-20	----------	----------	AYUDANTE GENERAL M	4	85	H00126 DIRECCION DE SERVICIOS PUBLICOS	Confianza	----------	----------	0.00	2,283.84	0.00	0.00	8,054.30	0.00	0.00
264	31-2021	1230	POHF920305T63	PLORES HIRAPUENTES TANIA MARIA	01-may-20	----------	----------	CAJERA	4	85	LB0115 TESORERIA INGRESOS	Confianza	----------	----------	0.00	2,198.84	0.00	0.00	597.31	0.00	0.00
265	31-2021	1231	PERS780822J50	PEREZ RANCHOS SERGIO	16-may-20	----------	----------	AYUDANTE GENERAL M	4	85	H00126 DIRECCION DE SERVICIOS PUBLICOS	Confianza	----------	----------	0.00	2,198.84	0.00	0.00	597.31	0.00	0.00
266	31-2021	1232	MAHT911042315	MARTINEZ HUERTOS YESSICA	16-sep-20	----------	----------	AUDILIAR DE INGRESOS	4	85	L00115 TESORERIA INGRESOS	Confianza	----------	----------	0.00	2,734.22	0.00	0.00	0.00	0.00	0.00
267	31-2021	1233	PEMF810D18DH1	PEÑA MIRANDA FIDMAS	16-sep-20	----------	----------	AYUDANTE GENERAL Z	4	85	H00128 DIRECCION DE SERVICIOS PUBLICOS	Confianza	----------	----------	0.00	2,483.38	0.00	0.00	856.94	0.00	0.00
268	31-2021	1236	VARA880805HP5	VARGAS RODRIGUEZ ABEL	01-feb-21	----------	----------	PONTANERO NEPANTLA	4	85	H01158 DIRECCION DE AGUA POTABLE, DRENAJE Y ALCANT	Confianza	----------	----------	0.00	2,294.67	0.00	0.00	917.87	0.00	0.00
269	31-2021	1237	NORT780304JY34	RAMIREZ NORIEGA ERIKSA	16-abr-21	----------	----------	INTENDENCIA DELEGACION DE NEPANTLA	0	85	E00120 DIRECCION DE ADMINISTRACION DE PERSONAL	Confianza	----------	----------	0.00	2,197.01	0.00	0.00	462.31	0.00	0.00
270	31-2021	1238	ABCA690301 4T8 1	ARENAS CAMARILLO JOSE ARMANDO	16-abr-21	----------	----------	COORDINADOR DE PANTEONES	4	85	H00145 COORDINACION DE PANTEONES	Confianza	----------	----------	0.00	2,282.84	0.00	0.00	1,056.30	0.00	0.00
271	31-2021	1239	MEVM630624JB0	MENDOZA VARGAS MANUEL	16-abr-21	----------	----------	INTENDENTE ESC CUAUHTEMOC	4	85	E00120 DIRECCION DE ADMINISTRACION DE PERSONAL	Confianza	----------	----------	0.00	2,799.28	0.00	0.00	188.84	0.00	0.00
272	31-2021	1240	GOAD850718RS8	GONZALEZ ALARCON DIANA ALICIA	16-jun-21	----------	----------	AUXILIAR DE CONTRALORIA	4	85	E00139 CONTRALORIA	Confianza	----------	----------	0.00	2,902.25	0.00	0.00	878.83	0.00	0.00
273	31-2021	1241	MOAG690730QQ3	MORALES AGUILAR ELIAS	01-jun-21	----------	----------	ENCARGADO DE LA DEPORTIVA	4	57	E00130 DIRECCION DE ADMINISTRACION DE PERSONAL	Confianza	----------	----------	0.00	1,587.14	0.00	0.00	0.00	0.00	0.00
274	31-2021	1242	RAHJ7305144D7	RAMOS HENDEZ JACOBO	01-jun-21	----------	----------	ENCARGADO DE POZO	4	85	C0501B REGIDURIA V	Confianza	----------	----------	0.00	2,298.33	0.00	0.00	689.57	0.00	0.00
275	31-2021	1243	ROPG741121RB4	ROSALES PLORES GABRIEL	16-jul-21	----------	----------	PROF ARTES PLASTICAS	4	58	A00150 DIRECCION DE CASA DE CULTURA	Confianza	----------	----------	0.00	1,445.34	0.00	0.00	141.85	0.00	0.00
276	31-2021	1244	MUAB970803PD7	MUÑOZ AVILA BEATRIZ FERNANDA	01-sep-21	----------	----------	PROFESOR DE CASA DE CULTURA	4	58	R00150 DIRECCION DE CASA DE CULTURA	Confianza	----------	----------	0.00	1,445.34	0.00	0.00	141.85	0.00	0.00
														Total	297,806.36	86,160.79	0.00	0.00	199,279.95	421.56	0.00

SUAL (NOVIEMBRE 2021)

Aguinaldo de eventuales	Prima vacacional	Percepciones extraordinarias (otras percepciones, subsi	Vacaciones	Día Del Servidor Público Sindicalizado	Nombre	Total de percepciones brutas	I.S.R.	Seguridad social	Préstamos	Seguro de vida ROYAL & SUNALLIANCE	Cuota sindical	Pensión alimenticia	Juicio ejecutivo mercantil	Total de deducciones	Total neto	Días pagados	Nombre de la fuente de financiamiento	Tipo	No.	Concepto	Importe Pagado	Nombre de la institución bancaria	No. de cuenta bancaria	Transferencia/ cheque/efectivo	Número de cheque y/o número de referencia	Importe
0.00	0.00	0.00	0.00	0.00	0.00	28,472.58	9,153.58	4,183.74	0.00	0.00	0.00	0.00	0.00	13,337.24	25,140.34	15.30	INGRESOS PROPIOS	PE	21	*MUNICIPIO DE TEPETLIXPA, M	25,140.34	BANORTE	1032067416	TRANSFERENCIA	121120211636300 FH07236675	25,140.34
0.00	0.00	0.00	0.00	0.00	0.00	37,224.98	5,776.31	3,909.67	0.00	0.00	0.00	0.00	0.00	9,076.99	18,144.99	15.00	INGRESOS PROPIOS	PE	21	*MUNICIPIO DE TEPETLIXPA, M	18,144.99	BANORTE	1032067416	TRANSFERENCIA	121120211636300 FH07236675	18,144.99
0.00	0.00	0.00	0.00	0.00	0.00	23,211.68	4,273.08	2,693.11	0.00	0.00	0.00	0.00	0.00	6,966.19	15,244.99	15.30	INGRESOS PROPIOS	PE	21	*MUNICIPIO DE TEPETLIXPA, M	15,244.99	BANORTE	1032067416	TRANSFERENCIA	121120211636300 FH07236675	15,244

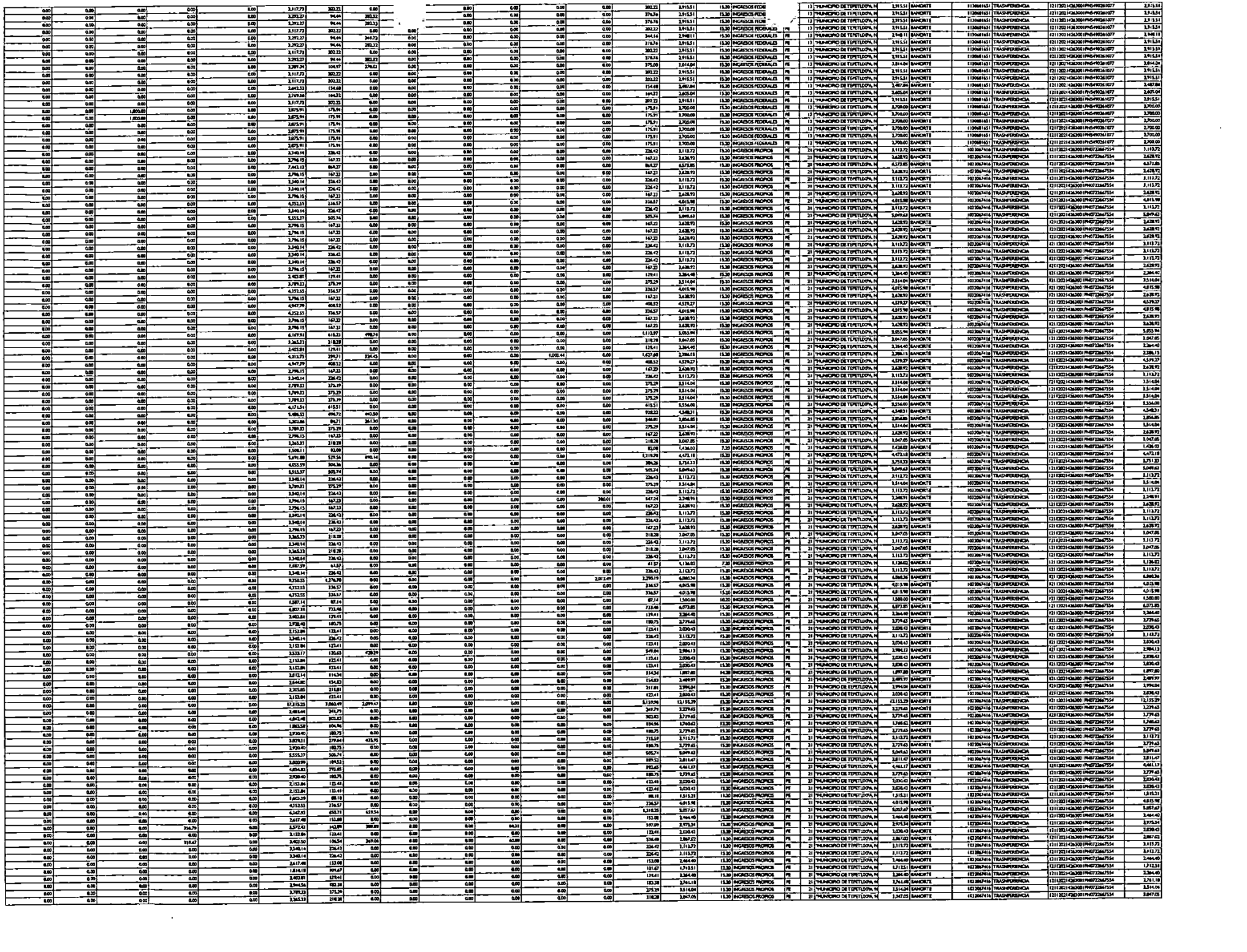

| | | |

MUNICIPIO DE TEPETLIXPA
ADMINISTRACION 2019 -2021

MUNICIPIO DE TEPETLIXPA 019

CONCILIACIÓN DE NÓMINA MEN

DEL 16 AL 30 DE NOVIEMBRE DE 2021

No. Progresivo	No. de quincena	No. de empleado	R.F.C.	Nombre Completo	Fecha de alta	Fecha de baja	Puesto funcional	Nivel y/o rango	No. de horas laborables	Adscripción	Confianza	Sindicalizado	Eventual	Dietas	Sueldo base	Sueldo base para personal eventual	Compensación	Gratificación	Sobresueldo	Aguinaldo
1	22-2021	1	MESA730615104	MELENDEZ SORIANO ARMANDO	01-ene-19	----------	PRESIDENTE MUNICIPAL	1	85	A00A00 PRESIDENCIA	Confianza	----------	----------	38,472.56	0.00	0.00	0.00	0.00	0.00	0.00
2	22-2021	2	GAMF8710091R0	GARCIA MORALES FRANCISCA NATELI	01-ene-19	----------	SINDICO MUNICIPAL	1	85	600138 SINDICATURA	Confianza	----------	----------	27,221.98	0.00	0.00	0.00	0.00	0.00	0.00
3	22-2021	3	MAGH9402144U8	MARTINEZ GALICIA MARCO ANTONIO	01-ene-19	----------	REGIDOR	1	85	C01 C01 REGIDURIA I	Confianza	----------	----------	23,211.18	0.00	0.00	0.00	0.00	0.00	0.00
4	22-2021	4	SAIB8212309T7	SANCHEZ IBARBUZ EVA	01-ene-19	----------	REGIDOR	1	85	C02C02 REGIDURIA II	Confianza	----------	----------	23,211.18	0.00	0.00	0.00	0.00	0.00	0.00
5	22-2021	5	MUAL3707234MA	MUÑOZ AGUILAR LIBORIO	01-ene-19	----------	REGIDOR	1	85	C03C03 REGIDURIA III	Confianza	----------	----------	23,211.18	0.00	0.00	0.00	0.00	0.00	0.00
6	22-2021	6	ROGJ851031KZ2	ROSAS GALVAN LUCILA	01-ene-19	----------	REGIDOR	1	85	C04C04 REGIDURIA IV	Confianza	----------	----------	23,211.18	0.00	0.00	0.00	0.00	0.00	0.00
7	22-2021	7	AILA6405275K2	AVILA LOPEZ ASCENCIO	01-ene-19	----------	REGIDOR	1	85	C05C05 REGIDURIA V	Confianza	----------	----------	23,211.18	0.00	0.00	0.00	0.00	0.00	0.00
8	22-2021	8	RAAP8203173J0	RANGEL ALVARADO PATRICIA LILIANA	01-ene-19	----------	REGIDOR	1	85	C06C06 REGIDURIA VI	Confianza	----------	----------	23,211.18	0.00	0.00	0.00	0.00	0.00	0.00
9	22-2021	9	ESPR880918PL9	ESPINOSA FLORES ROSA	01-ene-19	----------	REGIDOR	1	85	C07C07 REGIDURIA VII	Confianza	----------	----------	23,211.18	0.00	0.00	0.00	0.00	0.00	0.00
10	22-2021	10	ROQE910524JU8	RODRIGUEZ CORTES JESUS EDUARDO	01-ene-19	----------	REGIDOR	1	85	C08C08 REGIDURIA VIII	Confianza	----------	----------	23,211.18	0.00	0.00	0.00	0.00	0.00	0.00
11	22-2021	11	LOHM840902CA2	LOPEZ MARTINEZ MONIKA	01-ene-19	----------	REGIDOR	1	85	C09C09 REGIDURIA IX	Confianza	----------	----------	23,211.18	0.00	0.00	0.00	0.00	0.00	0.00
12	22-2021	12	MEZR7805145V9	MENDOZA ZAMORA MARIA DEL ROSARIO	01-ene-19	----------	REGIDOR	1	85	C10C10 REGIDURIA X	Confianza	----------	----------	23,211.18	0.00	0.00	0.00	0.00	0.00	0.00
13	22-2021	13	MAMC7102052C5	MARTINEZ MARTINEZ CANDIDO	01-ene-19	----------	SECRETARIO DEL AYUNTAMIENTO	2	85	C00100 SECRETARIA DEL AYUNTAMIENTO	Confianza	----------	----------	0.00	15,859.21	0.00	0.00	0.00	0.00	0.00
14	22-2021	14	LIGM8009274Y2	LIMA GARCIA MAURICIO	01-ene-19	----------	CONTRALOR	2	85	K00139 CONTRALORIA	Confianza	----------	----------	0.00	6,471.30	0.00	0.00	2,606.41	0.00	0.00
15	22-2021	15	ESSA720429H24	ESTRADA SEVERIANO ALMA DELIA	18-ago-03	----------	ENCARGADA DE BIENES	3	85	C00114 CONTROL PATRIMONIAL	----------	Sindicalizado	----------	0.00	8,720.29	0.00	0.00	0.00	0.00	0.00
16	22-2021	16	REJC8206135H4	REYES ROMERO CINTHYA	01-dic-02	----------	SECRETARIA D	3	85	E00120 DIRECCION DE ADMINISTRACION DE PERSONAL	----------	Sindicalizado	----------	0.00	4,334.53	0.00	0.00	0.00	0.00	0.00
17	22-2021	17	MABS541209 1H9	MARTINEZ BALBUENA ELICIO	06-sep-00	----------	AUXILIAR K	3	85	A00109 REGISTRO CIVIL	----------	Sindicalizado	----------	0.00	4,074.21	0.00	0.00	0.00	0.00	0.00
18	22-2021	18	RUPL820622T54	RUEDA MENDEZ ERIKA CELIA	06-ago-07	----------	SECRETARIA C	3	85	E00120 DIRECCION DE ADMINISTRACION DE PERSONAL	----------	Sindicalizado	----------	0.00	4,581.18	0.00	0.00	0.00	0.00	0.00
19	22-2021	19	HUAJ5306018RA	HUAPOZ DE LA ROSA MAURICIO	22-ago-09	----------	AYUDANTE GENERAL D	3	85	P00122 DIRECCION DE DESARROLLO URBANO	----------	Sindicalizado	----------	0.00	4,362.68	0.00	0.00	0.00	0.00	0.00
20	22-2021	20	LESP6107310E4	LEON SORIANO FLORENTINA	01-sep-03	----------	INTENDENCIA A	3	85	E00128 DIRECCION DE ADMINISTRACION DE PERSONAL	----------	Sindicalizado	----------	0.00	3,734.66	0.00	0.00	0.00	0.00	0.00
21	22-2021	21	RORM850614RS9	RODRIGUEZ DE LA ROSA MIGUEL	06-ene-97	----------	ENCARGADO DE BIBLIOTECA	3	85	C00141 COORDINACION DE EDUCACION, CULTURA Y DEPORT	----------	Sindicalizado	----------	0.00	4,731.47	0.00	0.00	0.00	0.00	0.00
22	22-2021	22	AUCG690507HS2	AGUILA CASTILLO GERARDO	01-sep-09	----------	MECANICO A	3	85	M00136 DIRECCION DE SERVICIOS PUBLICOS	----------	Sindicalizado	----------	0.00	4,318.45	0.00	0.00	0.00	0.00	0.00
23	22-2021	23	CUAL770512TF9	DE LA CRUZ LOPEZ JOSE ALFREDO	01-sep-98	----------	AUXILIAR ADMINISTRATIVO	3	85	P00123 DIRECCION DE DESARROLLO URBANO	----------	Sindicalizado	----------	0.00	10,126.95	0.00	0.00	0.00	0.00	0.00
24	22-2021	24	MAAJ5041157J4	MARTINEZ ROMUALDO JOSE ALFREDO	05-sep-06	----------	AUXILIAR B	3	85	P00134 DIRECCION DE OBRAS PUBLICAS	----------	Sindicalizado	----------	0.00	9,349.35	0.00	0.00	0.00	0.00	0.00
25	22-2021	25	SOHC850930PR0	SORIANO MARTINEZ MARIA CELIA GREGORIA	04-ene-94	----------	SECRETARIA A	3	85	E00120 DIRECCION DE ADMINISTRACION DE PERSONAL	----------	Sindicalizado	----------	0.00	8,693.78	0.00	0.00	0.00	0.00	0.00
26	22-2021	26	MAHF971922HH0	HERNANDEZ MARTINEZ MAURICIO	01-sep-09	----------	MECANICO A	3	85	M00136 DIRECCION DE SERVICIOS PUBLICOS	----------	Sindicalizado	----------	0.00	6,318.45	0.00	0.00	0.00	0.00	0.00
27	22-2021	27	MAMM881117JP6	MARTINEZ RAMIREZ MIRIAM	01-sep-09	----------	SECRETARIA C	3	85	P00122 DIRECCION DE DESARROLLO URBANO	----------	Sindicalizado	----------	0.00	4,581.18	0.00	0.00	0.00	0.00	0.00
28	22-2021	28	BACP860629D43	BAUTISTA CARDONA PEDRO	18-ago-03	----------	AYUDANTE GENERAL C	3	85	M00136 DIRECCION DE SERVICIOS PUBLICOS	----------	Sindicalizado	----------	0.00	4,469.53	0.00	0.00	0.00	0.00	0.00
29	22-2021	29	AAUP580915IZ1	ANDRADE LIMA PORFIRIA	01-ene-94	----------	BIBLIOTECARIA	3	85	R00150 DIRECCION DE CASA DE CULTURA	----------	Sindicalizado	----------	0.00	6,088.54	0.00	0.00	0.00	0.00	0.00
30	22-2021	30	RIAA840122PF0	RIVERA AVILA RAMON	18-ago-00	----------	FONTANERO A	3	85	H01156 DIRECCION DE AGUA POTABLE, DRENAJE Y ALCANT	----------	Sindicalizado	----------	0.00	7,246.93	0.00	0.00	0.00	0.00	0.00
31	22-2021	31	OIHE8210107C3	ORTIZ MARTINEZ SERGIO EDUARDO	01-sep-09	----------	AUXILIAR E	3	85	P00124 DIRECCION DE OBRAS PUBLICAS	----------	Sindicalizado	----------	0.00	6,160.14	0.00	0.00	0.00	0.00	0.00
32	22-2021	32	GABR5110820C0	GALICIA BURGOS ROGELIO ALBERTO	01-ene-19	----------	TESORERO MUNICIPAL	2	85	U00100 TESORERIA	Confianza	----------	----------	0.00	32,211.18	0.00	0.00	0.00	0.00	0.00
33	22-2021	33	EAAG770516AG5	ESCANCIGA AMBRAGE GUADALUPE IMELDA	01-jun-12	----------	AUXILIAR E	3	85	E00128 DIRECCION DE ADMINISTRACION DE PERSONAL	Confianza	----------	----------	0.00	5,425.56	0.00	0.00	0.00	21.13	0.00
34	22-2021	34	RUHL7707074E7	RUIZ HERNANDEZ LETICIA	01-nov-06	----------	SECRETARIA DE PRESIDENTE	4	85	A00A00 PRESIDENCIA	Confianza	----------	----------	0.00	4,669.61	0.00	0.00	0.00	8.88	0.00
35	22-2021	35	GADE8301131P6	GARCIA DIAZ EDITH GUADALUPE	01-abr-13	----------	ENCARGADA DE BIBLIOTECA C	4	85	C00141 COORDINACION DE EDUCACION, CULTURA Y DEPORT	Confianza	----------	----------	0.00	2,156.99	0.00	0.00	67.62	0.00	0.00
36	22-2021	36	VAUS780208S30	VALENCIA UMEGIDO SONIA	01-dic-09	----------	AUXILIAR H	4	85	K00139 CONTRALORIA	Confianza	----------	----------	0.00	3,377.54	0.00	0.00	789.60	0.00	0.00
37	22-2021	37	ROMB8208204TA	ROJAS MIRANDA BERNARDO	18-ago-06	----------	FONTANERO B	4	85	C05C05 REGIDURIA V	Confianza	----------	----------	0.00	4,781.71	0.00	0.00	0.00	0.00	0.00
38	22-2021	38	AINE5704098Q3	AYELES NORIEGA ELISQUEL MAURICIO	18-ago-06	----------	AYUDANTE GENERAL G	4	85	P00122 DIRECCION DE DESARROLLO URBANO	Confianza	----------	----------	0.00	2,305.52	0.00	0.00	0.00	44.00	0.00
39	22-2021	39	RAAM120814J43	RAMOS ALCANTARA SAMUEL PERFECTO	16-feb-13	----------	ELECTRICISTA A	4	85	C08C08 REGIDURIA VIII	Confianza	----------	----------	0.00	2,918.48	0.00	0.00	584.27	0.00	0.00
40	22-2021	40	MUMR761136J27	MUÑOZ ROCHA PALMA DEL ROSARIO	01-jun-19	----------	SECRETARIA B	4	85	P00124 DIRECCION DE OBRAS PUBLICAS	Confianza	----------	----------	0.00	6,681.38	0.00	0.00	1,271.62	0.00	0.00
41	22-2021	41	AACA791227QYA	ARANDA DE LA CRUZ ANELL	04-jul-08	----------	AUXILIAR D	4	85	U00100 TESORERIA	Confianza	----------	----------	0.00	6,890.07	0.00	0.00	0.00	0.00	0.00
42	22-2021	42	VAOR881018966	VAZQUEZ ORTEGA ROCIO	01-ene-13	----------	AUXILIAR I	4	85	A00137 COORDINACION DE MEJORA REGULATORIA	Confianza	----------	----------	0.00	3,210.57	0.00	0.00	0.00	0.00	0.00
43	22-2021	43	VAGA821014SU1	VALLADARES GARCIA JOSE ALFREDO	01-feb-04	----------	AUXILIAR C	4	85	E00120 DIRECCION DE ADMINISTRACION DE PERSONAL	Confianza	----------	----------	0.00	7,891.84	0.00	0.00	0.00	0.00	0.00
44	22-2021	44	AULF750726T58	AGUILA LOPEZ MA. ERMINDA	19-oct-00	----------	AUXILIAR DE REGISTRO CIVIL	4	85	A00109 REGISTRO CIVIL	Confianza	----------	----------	0.00	5,697.95	0.00	0.00	0.00	0.00	0.00
45	22-2021	45	GASJ740410BN8	GARCIA SANCHEZ LORENA	13-ene-12	----------	ENCARGADA DE ARCHIVO MUNIPAL	4	85	D00100 SECRETARIA DEL AYUNTAMIENTO	Confianza	----------	----------	0.00	2,433.50	0.00	0.00	0.00	29.13	0.00
46	22-2021	46	AIPA721027J97	AVILA MARTINEZ JOSE ANTONIO	16-abr-15	----------	AYUDANTE GENERAL K	4	85	P00123 DIRECCION DE DESARROLLO URBANO	Confianza	----------	----------	0.00	3,895.95	0.00	0.00	0.00	0.00	0.00
47	22-2021	47	MAG491121J27	MOS DE LA ROSA GELASIO	23-ago-00	----------	CHOFER DE RETROEXCAVADORA	4	85	M00136 DIRECCION DE SERVICIOS PUBLICOS	Confianza	----------	----------	0.00	3,576.48	0.00	0.00	1,174.89	0.00	0.00
48	22-2021	48	CAVA340924HP2	CASTILLO VALLEJO ROSA MARIA	01-ene-00	----------	ENFERMERA	4	85	C07C07 REGIDURIA VII	Confianza	----------	----------	0.00	3,217.77	0.00	0.00	0.00	43.75	0.00
49	22-2021	51	POVF770612NH4	FLORES VALENCIA PAULINO	16-jul-13	----------	CHOFER A	4	85	M00136 DIRECCION DE SERVICIOS PUBLICOS	Confianza	----------	----------	0.00	3,040.04	0.00	0.00	0.00	0.00	0.00
50	22-2021	52	LEAP5104098N0	LERMA ALTAMIRANO PRODORO	18-ago-00	----------	FONTANERO C	4	85	C05C05 REGIDURIA V	Confianza	----------	----------	0.00	2,862.63	0.00	0.00	0.00	0.00	0.00
51	22-2021	53	MUPR621204J31	MUÑOZ RODRIGUEZ PEDRO	01-oct-06	----------	VELADOR POZO HUAMANTLA	4	85	C05C05 REGIDURIA V	Confianza	----------	----------	0.00	2,156.99	0.00	0.00	0.00	67.62	0.00
52	22-2021	54	RAPL590918QAA	RAMIREZ PEÑA MARIA LUISA	01-ene-13	----------	ENCARGADA DE AGUA	4	85	U00115 TESORERIA INGRESOS	Confianza	----------	----------	0.00	3,210.57	0.00	0.00	0.00	0.00	0.00
53	22-2021	56	MUHH8209148T3	MELENDEZ RIVERA MOISES	18-ago-06	----------	ENLACE MUNICIPAL DE GOBIERNO	4	86	E02137 INFORMATICA	Confianza	----------	----------	0.00	5,471.89	0.00	0.00	1,641.56	0.00	0.00
54	22-2021	57	CAEC8140 14QZ4	CAMPOS ESCUTIA CARLOS HECTOR	08-ene-19	----------	CONTADOR GENERAL	4	85	L00L00 TESORERIA	Confianza	----------	----------	0.00	13,230.45	0.00	0.00	0.00	0.00	0.00
55	22-2021	58	REGF811181MY9	REYES GONZALEZ FELIX MOI	01-ene-19	----------	JEFE DE EGRESOS	4	85	L00L00 TESORERIA	Confianza	----------	----------	0.00	10,303.75	0.00	0.00	0.00	0.00	0.00
56	22-2021	59	VARO840810D9	VAZQUEZ ROSALES OCTAVIO	01-ene-19	----------	AUXILIAR A	4	85	L00L00 TESORERIA	Confianza	----------	----------	0.00	10,303.75	0.00	0.00	0.00	0.00	0.00
57	22-2021	60	BAGO890314PB1	BARAJAS GALLARDO OMAR	01-ene-19	----------	TITULAR DE LA UNIDAD MPAL	2	85	T00010 DIRECCION DE PROTECCION CIVIL	Confianza	----------	----------	0.00	3,657.69	0.00	0.00	1,828.84	0.00	0.00
58	22-2021	61	VAYM881129MJ0	VALENCIA YALLEJO MAYELI	01-ene-19	----------	JEFE DE INGRESOS	4	85	U00115 TESORERIA INGRESOS	Confianza	----------	----------	0.00	6,564.99	0.00	0.00	0.00	0.00	0.00
59	22-2021	63	RAAN761231JY0	RAMIREZ DE LA ROSA HUBERTO	06-ene-14	----------	DIRECTOR DE SEGURIDAD PUBLICA	2	85	Q00010 DIRECCION DE SEGURIDAD PUBLICA Y VIALIDAD	Confianza	----------	----------	0.00	7,897.74	0.00	0.00	3,946.26	0.00	0.00
60	22-2021	64	SAPA750302HG9	SANCHEZ PEREZ MARIA AZUSENA	01-ene-09	----------	ENCARGADA DE BAÑOS	4	85	E00128 DIRECCION DE ADMINISTRACION DE PERSONAL	Confianza	----------	----------	0.00	2,304.13	0.00	0.00	0.00	64.60	0.00
61	22-2021	68	AYES690912LZ3	AYELES VELALBA ILIA SILVIA	10-jun-21	----------	OFICIAL DE REGISTRO CIVIL	2	85	A00109 REGISTRO CIVIL	Confianza	----------	----------	0.00	5,072.17	0.00	0.00	0.00	0.00	0.00
62	22-2021	69	SEAH8310508N7	SORIANO AVELAR MAVO ALBERTO	01-oct-21	----------	CRONISTA MUNICIPAL	4	85	D00150 SECRETARIA DEL AYUNTAMIENTO	Confianza	----------	----------	0.00	2,433.50	0.00	0.00	0.00	21.13	0.00
63	22-2021	500	AEVM8401481J8	ALVARADO VELAZQUEZ J MATILDE	13-dic-02	----------	POLICIA A13	5	192	Q00010 DIRECCION DE SEGURIDAD PUBLICA Y VIALIDAD	Confianza	----------	----------	0.00	2,629.19	0.00	0.00	1,751.63	0.00	0.00
64	22-2021	501	AEOF621129SQ3	ANGELES ORTEGA FRANCISCO	13-ene-06	----------	POLICIA A8	5	192	Q00010 DIRECCION DE SEGURIDAD PUBLICA Y VIALIDAD	Confianza	----------	----------	0.00	2,795.29	0.00	0.00	1,638.23	0.00	0.00
65	22-2021	503	BUSM910726MP7	BUENDIA SOLANO MARIA MAYRA	01-ene-14	----------	POLICIA A6	5	192	Q00010 DIRECCION DE SEGURIDAD PUBLICA Y VIALIDAD	Confianza	----------	----------	0.00	2,795.29	0.00	0.00	1,513.33	0.00	0.00
66	22-2021	502	CAPH8006188CY7	CARMONA PERALTA HAMCELLO	16-feb-10	----------	POLICIA A3	5	192	Q00010 DIRECCION DE SEGURIDAD PUBLICA Y VIALIDAD	Confianza	----------	----------	0.00	3,818.89	0.00	0.00	1,424.08	0.00	0.00
67	22-2021	504	COOC8551101TT9	CORTES OHARA CARLOS	16-feb-07	----------	POLICIA A6	5	192	Q00010 DIRECCION DE SEGURIDAD PUBLICA Y VIALIDAD	Confianza	----------	----------	0.00	2,795.29	0.00	0.00	1,513.69	0.00	0.00
68	22-2021	505	ROHC8607034H0	DE LA ROSA MARTINEZ CYNEI	01-ene-13	----------	POLICIA A3	5	192	Q00010 DIRECCION DE SEGURIDAD PUBLICA Y VIALIDAD	Confianza	----------	----------	0.00	2,818.78	0.00	0.00	1,490.19	0.00	0.00
69	22-2021	506	DIRJ790730TJ8	DIAZ RESENDIZ JULIO CESAR	01-ene-09	----------	POLICIA A7	5	192	Q00010 DIRECCION DE SEGURIDAD PUBLICA Y VIALIDAD	Confianza	----------	----------	0.00	2,795.29	0.00	0.00	1,513.36	0.00	0.00
70	22-2021	507	EARA851218EW7	ESTRADA RAMIREZ ALICIA MONNE	01-ene-14	----------	POLICIA A6	5	192	Q00010 DIRECCION DE SEGURIDAD PUBLICA Y VIALIDAD	Confianza	----------	----------	0.00	2,795.29	0.00	0.00	1,513.11	0.00	0.00
71	22-2021	508	FOCD940217B72	FLORES DE LA CRUZ DANIEL ISAAC	01-ene-14	----------	POLICIA A6	5	192	Q00010 DIRECCION DE SEGURIDAD PUBLICA Y VIALIDAD	Confianza	----------	----------	0.00	2,615.29	0.00	0.00	1,510.70	0.00	0.00
72	22-2021	509	FITY940716J27	FIGUEROA TEYAHUA MAYELI DEL CARMEN VERONICA	25-ago-05	----------	POLICIA A6	5	192	Q00010 DIRECCION DE SEGURIDAD PUBLICA Y VIALIDAD	Confianza	----------	----------	0.00	2,795.28	0.00	0.00	1,402.76	0.00	0.00
73	22-2021	510	FORP781116Q47	FLORES RUBI MIGUEL ANGEL	23-nov-07	----------	POLICIA A8	5	192	Q00010 DIRECCION DE SEGURIDAD PUBLICA Y VIALIDAD	Confianza	----------	----------	0.00	2,795.29	0.00	0.00	1,310.21	0.00	0.00
74	22-2021	511	GAOC820301JC1	GARCIA OCAMPO CESAR	01-ene-14	----------	POLICIA A1	5	192	Q00406 DIRECCION DE SEGURIDAD PUBLICA Y VIALIDAD	Confianza	----------	----------	0.00	2,979.95	0.00	0.00	1,287.29	0.00	0.00
75	22-2021	512	LOHS781109KJ1	LOPEZ HIGUERA SERGIO	13-ene-03	----------	POLICIA A9	5	192	Q00010 DIRECCION DE SEGURIDAD PUBLICA Y VIALIDAD	Confianza	----------	----------	0.00	2,656.88	0.00	0.00	2,084.67	0.00	0.00
76	22-2021	513	LOJJ870210TC6	LOPEZ ROLDAN JULIO CESAR	09-oct-11	----------	POLICIA A11	5	192	Q00010 DIRECCION DE SEGURIDAD PUBLICA Y VIALIDAD	Confianza	----------	----------	0.00	2,653.74	0.00	0.00	1,749.81	0.00	0.00
77	22-2021	514	LOOM970115T96	LOZADA ORTEGA MAURICIO	01-feb-18	----------	POLICIA	5	192	Q00010 DIRECCION DE SEGURIDAD PUBLICA Y VIALIDAD	Confianza	----------	----------	0.00	2,672.58	0.00	0.00	2,121.01	0.00	0.00
78	22-2021	515	MAVJ770904LG0	MICHACA RAMOS MOISES	16-jun-05	----------	POLICIA A10	5	192	Q00010 DIRECCION DE SEGURIDAD PUBLICA Y VIALIDAD	Confianza	----------	----------	0.00	2,615.97	0.00	0.00	2,044.71	0.00	0.00
79	22-2021	517	PUDG8405055P9	PEÑA DELGADILLO GUSTAVO	02-oct-08	----------	POLICIA A6	5	192	Q00010 DIRECCION DE SEGURIDAD PUBLICA Y VIALIDAD	Confianza	----------	----------	0.00	2,795.29	0.00	0.00	1,513.33	0.00	0.00
80	22-2021	520	SEJT910131J50	SERRATO SANCHEZ JAYMEA	28-abr-07	----------	POLICIA A12	5	192	Q00010 DIRECCION DE SEGURIDAD PUBLICA Y VIALIDAD	Confianza	----------	----------	0.00	2,644.05	0.00	0.00	1,667.99	0.00	0.00
81	22-2021	521	SUEM490122PC0	SUAREZ ESPINOSA MARGARITO	16-feb-88	----------	POLICIA A2	5	192	Q00010 DIRECCION DE SEGURIDAD PUBLICA Y VIALIDAD	Confianza	----------	----------	0.00	3,834.62	0.00	0.00	1,472.98	0.00	0.00
82	22-2021	522	OIAA7302218Q0	OLIVA ARELLANO FABIOLA	16-feb-14	----------	POLICIA A8	5	192	Q00010 DIRECCION DE SEGURIDAD PUBLICA Y VIALIDAD	Confianza	----------	----------	0.00	2,794.67	0.00	0.00	1,511.46	0.00	0.00
83	22-2021	523	MAVO800311CS9	MAYA VALENCIA GERARDO	16-ene-14	----------	POLICIA A5	5	192	Q00010 DIRECCION DE SEGURIDAD PUBLICA Y VIALIDAD	Confianza	----------	----------	0.00	2,795.28	0.00	0.00	1,513.33	0.00	0.00
84	22-2021	524	MOSA890512S48	MORALES SANTANA ARMANDO	16-ago-14	----------	POLICIA A6	5	192	Q00010 DIRECCION DE SEGURIDAD PUBLICA Y VIALIDAD	Confianza	----------	----------	0.00	2,795.29	0.00	0.00	1,511.49	0.00	0.00
85	22-2021	525	ROMA910304JJ4	RODRIGUEZ ROSALES MIGUEL ANGEL	16-ene-17	----------	POLICIA A6	5	192	Q00010 DIRECCION DE SEGURIDAD PUBLICA Y VIALIDAD	Confianza	----------	----------	0.00	2,795.29	0.00	0.00	1,513.33	0.00	0.00
86	22-2021	526	HUPP911109HL1	HUPOZ PEREZ PEDRO	01-ago-17	----------	POLICIA A6	5	192	Q00010 DIRECCION DE SEGURIDAD PUBLICA Y VIALIDAD	Confianza	----------	----------	0.00	2,795.29	0.00	0.00	1,513.31	0.00	0.00
87	22-2021	527	VARC890131TR2	VALENCIA ROMERO CARLOS ALFREDO	16-ene-17	----------	POLICIA B1	5	192	Q00010 DIRECCION DE SEGURIDAD PUBLICA Y VIALIDAD	Confianza	----------	----------	0.00	2,795.29	0.00	0.00	2,274.98	0.00	0.00
88	22-2021	529	ROXD881021RT8	REYES ROMUALDO DANIEL	01-dic-17	----------	POLICIA B3	5	192	Q00010 DIRECCION DE SEGURIDAD PUBLICA Y VIALIDAD	Confianza	----------	----------	0.00	2,436.99	0.00	0.00	1,988.00	0.00	0.00
89	22-2021	530	RARM690925LL4	RAMIREZ RIVERA FERNANDO NATANAEL	04-dic-17	----------	POLICIA B3	5	192	Q00010 DIRECCION DE SEGURIDAD PUBLICA Y VIALIDAD	Confianza	----------	----------	0.00	2,436.99	0.00	0.00	1,988.00	0.00	0.00
90	22-2021	532	ROMV710514P29	ROSALES MADARIAGA VICTOR	11-ene-02	----------	POLICIA A4	5	192	Q00406 DIRECCION DE SEGURIDAD PUBLICA Y VIALIDAD	Confianza	----------	----------	0.00	2,828.68	0.00	0.00	1,499.34	0.00	0.00
91	22-2021	534	DIPS481101JQ1	DIAZ PEREZ SANTIAGO	01-ene-14	----------	POLICIA B3	5	192	Q00010 DIRECCION DE SEGURIDAD PUBLICA Y VIALIDAD	Confianza	----------	----------	0.00	2,778.18	0.00	0.00	1,469.25	0.00	0.00
92	22-2021	535	OIRL7108309Y1	ORTIZ RAMIREZ JORGE LUIS	10-ene-05	----------	OPERADOR	5	193	T00105 DIRECCION DE PROTECCION CIVIL	Confianza	----------	----------	0.00	2,976.64	0.00	0.00	2,488.12	0.00	0.00
93	22-2021	536	TUPA7011056M9	TRUJILLO PENDUZA ANDRES	15-ene-80	----------	POLICIA B2	5	192	Q00010 DIRECCION DE SEGURIDAD PUBLICA Y VIALIDAD	Confianza	----------	----------	0.00	2,778.18	0.00	0.00	1,614.49	0.00	0.00
94	22-2021	537	OOLA411207TH6	OCHOA LIMA ALFREDO CONCEPCION	16-oct-06	----------	OPERADOR DE AMBULANCIA	5	193	T00105 DIRECCION DE P

186	22-3021	570	AUREB711127A	AGUILAR RAMIREZ ELIZABETH	01-dic-20			POLICIA B6	5	192	Q0504 DIRECCION DE SEGURIDAD PUBLICA Y VIALIDAD		**********	**********	0.00	2,739.78	0.00	0.00	96.39	0.00	0.00
187	22-3023	571	AUPR880129QJ5	AGUILA PINAT PEREZ RONALD	01-dic-20			POLICIA B6	5	192	Q0504 DIRECCION DE SEGURIDAD PUBLICA Y VIALIDAD		**********	**********	0.00	3,153.84	0.00	0.00	963.99	0.00	0.00
188	22-3024	574	CAEV730811FH8	CASTILLO CASALES VALENTE FERNANDO	01-dic-20			POLICIA B6	5	192	Q0504 DIRECCION DE SEGURIDAD PUBLICA Y VIALIDAD		**********	**********	0.00	2,738.76	0.00	0.00	96.39	0.00	0.00
189	22-3029	579	HEHE980630132	HERNANDEZ PINATINEZ BRAYAN	01-dic-20	**********	**********	POLICIA B6	5	192	Q0504 DIRECCION DE SEGURIDAD PUBLICA Y VIALIDAD	Confianza	**********	**********	0.00	3,738.76	0.00	0.00	963.99	0.00	0.00
190	22-3031	582	SAPI700122AJ3	SANTANA PINATINEZ JULIO CESAR	01-dic-20	**********	**********	POLICIA B6	5	192	Q0504 DIRECCION DE SEGURIDAD PUBLICA Y VIALIDAD	Confianza	**********	**********	0.00	3,153.84	0.00	0.00	963.99	0.00	0.00
191	22-3032	590	ROPP940114JQ9	RODRIGUEZ PINATINEZ JUAN CARLOS	01-dic-20	**********	**********	POLICIA B6	5	192	Q0504 DIRECCION DE SEGURIDAD PUBLICA Y VIALIDAD	Confianza	**********	**********	0.00	2,738.76	0.00	0.00	963.99	0.00	0.00
192	22-3021	593	PIHP8710170P7	PINTINEZ HUERTA JAQUELIN	1-ene-38	**********	**********	AUXILIAR DE PROTECCION CIVIL A	5	192	7101-18 DIRECCION DE PROTECCION CIVIL	Confianza	**********	**********	0.00	3,227.58	0.00	0.00	1,163.84	0.00	0.00
193	22-3021	594	ROCA810520TT8	ROSALES CASTILLO JESSI AARON	01-jun-20	**********	**********	POLICIA B6	5	192	Q0504 DIRECCION DE SEGURIDAD PUBLICA Y VIALIDAD	Confianza	**********	**********	0.00	3,153.84	0.00	0.00	963.99	0.00	0.00
194	22-4021	595	AAJR940128QC3	ALVARACIO DE LA ROSA JESUS	01-jun-20	**********	**********	POLICIA B6	5	192	Q0504 DIRECCION DE SEGURIDAD PUBLICA Y VIALIDAD	Confianza	**********	**********	0.00	3,153.84	0.00	0.00	963.99	0.00	0.00
195	22-3021	597	PAPC980615S39	PINTINEZ PINTINEZ CHARELI	01-dic-20	**********	**********	POLICIA B6	5	192	Q0504 DIRECCION DE SEGURIDAD PUBLICA Y VIALIDAD	Confianza	**********	**********	0.00	3,153.84	0.00	0.00	963.99	0.00	0.00
196	22-3031	604	CACY951126HY1	CARMONA CRUZ VERONICA	01-ene-21	**********	**********	POLICIA B7	5	192	Q0504 DIRECCION DE SEGURIDAD PUBLICA Y VIALIDAD	Confianza	**********	**********	0.00	3,153.84	0.00	0.00	722.97	0.00	0.00
197	22-3021	608	CHEL980211PQ3	CHICHO LIMAS DANIELA	01-ene-21	**********	**********	POLICIA B7	5	192	Q0504 DIRECCION DE SEGURIDAD PUBLICA Y VIALIDAD	Confianza	**********	**********	0.00	3,153.84	0.00	0.00	722.97	0.00	0.00
198	22-3021	613	VEGF950307FV6	VEGA GARCIA FERNANDO	01-ene-21	**********	**********	PARAMEDICO	5	192	7101-05 DIRECCION DE PROTECCION CIVIL	Confianza	**********	**********	0.00	2,153.84	0.00	0.00	723.07	0.00	0.00
199	22-3021	615	AAGA880131TH0	ALVAREZ GONZALEZ NANCY	16-ene-21	**********	**********	POLICIA B7	6	192	Q0504 DIRECCION DE SEGURIDAD PUBLICA Y VIALIDAD	Confianza	**********	**********	0.00	3,153.84	0.00	0.00	722.97	0.00	0.00
200	22-3023	620	GAGH980117SD9	GARCIA BOQUEZA HUGO ANTONIO	01-sep-21	**********	**********	POLICIA B6	6	192	Q0504 DIRECCION DE SEGURIDAD PUBLICA Y VIALIDAD	Confianza	**********	**********	0.00	3,153.84	0.00	0.00	722.97	0.00	0.00
201	22-3021	621	SUVM981129HD3	SUAREZ VILLEGAS MARCO ANTONIO	01-sep-21	**********	**********	POLICIA B7	6	192	Q0504 DIRECCION DE SEGURIDAD PUBLICA Y VIALIDAD	Confianza	**********	**********	0.00	3,153.84	0.00	0.00	722.97	0.00	0.00
202	22-3031	1900	LIPD971119BSA	LIRIA MONTAÑEZ DENISSE MARIEL	01-sep-19	**********	**********	DIRECTOR DE DESARROLLO SOCIAL	1	101	0111 DIRECCION DE DESARROLLO SOCIAL	Confianza	**********	**********	0.00	3,383.84	0.00	0.00	1,854.39	0.00	0.00
203	22-3031	1902	ROAV880901RD0	ROCHA RAMIREZ YANEYTA	5-sep-19	**********	**********	SECRETARIA 1	4	105	0201 SINDICATURA	Confianza	**********	**********	0.00	2,788.84	0.00	0.00	897.21	0.00	0.00
204	22-3031	1904	HERE880801 4PQ4	HERNANDEZ REYES EDUARDO	01-sep-19	**********	**********	JEFE DE REGLAMENTOS E INSPECCIONES	8	105	0203 DIRECCION DE DESARROLLO COMERCIAL Y DE SERVICIOS	Confianza	**********	**********	0.00	6,174.42	0.00	0.00	3,369.18	0.00	0.00
205	22-3031	1905	YAAM881125JP8	YAZQUEZ ANTUNES MANUEL	01-sep-19	**********	**********	SECRETARIA 1	4	105	0300 SECRETARIA DEL AYUNTAMIENTO	Confianza	**********	**********	0.00	2,788.84	0.00	0.00	897.21	0.00	0.00
206	22-3021	1908	RODA911110RA2	RODRIGUEZ ARELLANO LORENA	09-sep-19	**********	**********	AUXILIAR F	4	105	0311 LUS SEGURIDAD I	Confianza	**********	**********	0.00	3,383.84	0.00	0.00	1,854.39	0.00	0.00
207	22-3021	1909	ARVM940607HP6	ARELLANO VIDAL NORMA ELIZABET H	01-sep-19	**********	**********	SECRETARIA 1	4	105	0300 SECRETARIA DEL AYUNTAMIENTO	Confianza	**********	**********	0.00	2,583.18	0.00	0.00	754.16	0.00	0.00
208	22-3021	1910	PIMA970803TW9	MARTINEZ ROJAS PAMELA YERENI	01-sep-19	**********	**********	SECRETARIA 1	4	105	0300 SECRETARIA DEL AYUNTAMIENTO	Confianza	**********	**********	0.00	2,788.84	0.00	0.00	897.21	0.00	0.00
209	22-3021	1911	PIMJ941111RH7	MARTINEZ ROBLES JAIRA	01-sep-19	**********	**********	AUXILIAR 1	4	105	0300 SECRETARIA DEL AYUNTAMIENTO	Confianza	**********	**********	0.00	2,788.84	0.00	0.00	897.21	0.00	0.00
210	22-3021	1912	VAVL930825TX3	VALENCIA RODRIGUEZ EDGAR	01-sep-19	**********	**********	COORDINADOR B	5	105	0300 DIRECCION DE EDUCACION, CULTURA Y DEPORT	Confianza	**********	**********	0.00	3,383.84	0.00	0.00	1,854.39	0.00	0.00
211	22-3021	1917	AAAA941103AM4	AVARCA AVILA ARTURO	01-sep-19	**********	**********	DIRECTOR AGUA, DRENAJE Y ALCANTARILLADO	7	105	0611 DIRECCION DE AGUA POTABLE DRENAJE Y ALCANT	Confianza	**********	**********	0.00	5,535.37	0.00	0.00	0.00	0.00	0.00
212	22-3031	1918	LIBH940511TN4	LIMA BAUTISTA HERACIO	01-sep-19	**********	**********	CAJITERO	4	105	0505 SEGURIDAD II	Confianza	**********	**********	0.00	2,788.84	0.00	0.00	897.21	0.00	0.00
213	22-3031	1919	ROBA880123TD8	ROSAS BRITO ABIGAIL LIZBETH	01-sep-19	**********	**********	SECRETARIA 1	4	105	0505 SEGURIDAD II	Confianza	**********	**********	0.00	2,788.84	0.00	0.00	897.21	0.00	0.00
214	22-3021	1920	AIRE850611TJ8	AVILA ROMUALDO BRIAN	01-sep-19	**********	**********	PORTANDERO 7	4	105	0505 SEGURIDAD II	Confianza	**********	**********	0.00	2,788.84	0.00	0.00	897.21	0.00	0.00
215	22-3021	1921	HIMY910621 4T81	HINTINEZ RODRIGUEZ VALENTIN	01-sep-19	**********	**********	AUXILIAR E	4	105	0505 SEGURIDAD II	Confianza	**********	**********	0.00	2,583.84	0.00	0.00	1,854.39	0.00	0.00
216	22-3021	1922	OOCR-940928LW9	OROPEZA CRUZ ANGEL INES	01-sep-19	**********	**********	AUXILIAR F	4	105	0505 SEGURIDAD II	Confianza	**********	**********	0.00	3,383.84	0.00	0.00	1,854.39	0.00	0.00
217	22-3021	1923	ROCP780723QJ3	ROMERO ORTEGA PEDRO JUNIOR	01-sep-19	**********	**********	ENCARGADO DE MUELLE	4	105	0505 SEGURIDAD II	Confianza	**********	**********	0.00	3,383.84	0.00	0.00	1,854.39	0.00	0.00
218	22-3021	1924	HIAA910828L74	HINTINEZ AVARCA ELIZABETH	01-sep-19	**********	**********	SECRETARIA 1	4	105	0505 SEGURIDAD II	Confianza	**********	**********	0.00	2,788.84	0.00	0.00	897.21	0.00	0.00
219	22-3021	1927	ROR-780728K26	ROJAS DE LA ROSA MARGARITA	01-sep-19	**********	**********	INTENDENCIA E	4	105	0505 SEGURIDAD II	Confianza	**********	**********	0.00	2,175.84	0.00	0.00	727.97	0.00	0.00
220	22-3021	1928	GAZE850929EW9	GARCIA ESTRADA BEATRIZ	01-ene-19	**********	**********	COORDINADOR A	4	64	0113 COORDINACION DE SALUD	Confianza	**********	**********	0.00	4,944.12	0.00	0.00	421.84	0.00	0.00
221	22-3021	1929	RARB910408MP1	RAMOS RIVERA BRUNO ARTURO	01-sep-19	**********	**********	DIRECTOR DE DESARROLLO ECONOMICO	2	105	0600 01 DIRECCION DE DESARROLLO ECONOMICO	Confianza	**********	**********	0.00	5,904.79	0.00	0.00	4,458.85	0.00	0.00
222	22-3021	1931	ROPC781126JH5	ROSARIO VAZQUEZ CLAUDIA	01-ene-19	**********	**********	SECRETARIA 1	4	105	0306 SEGURIDAD VIII	Confianza	**********	**********	0.00	2,788.84	0.00	0.00	897.21	0.00	0.00
223	22-3021	1932	LEL730831RD9	LEAL CORNEJO JOSE LUIS	01-ene-19	**********	**********	DIRECTOR DE TURISMO	3	105	0607 01 DIRECCION DE TURISMO	Confianza	**********	**********	0.00	3,998.33	0.00	0.00	1,449.26	0.00	0.00
224	22-3021	1933	GAAF780119RB7	GARCIA AVILA JUAN	01-ene-19	**********	**********	AUXILIAR L	4	105	0306 SEGURIDAD IX	Confianza	**********	**********	0.00	2,900.78	0.00	0.00	1,026.25	0.00	0.00
225	22-3021	1934	AUEJ881226EA3	ANCUREZ ROJAS ANA LAURA	01-ene-19	**********	**********	SECRETARIA 1	4	105	0306 SEGURIDAD IX	Confianza	**********	**********	0.00	2,788.84	0.00	0.00	897.21	0.00	0.00
226	22-3021	1935	PUCF821102FP2	PUERTO ORTIZ MARIA PAULA	01-ene-19	**********	**********	SECRETARIA 1	4	105	C 1SC 18 SEGURIDAD X	Confianza	**********	**********	0.00	2,788.84	0.00	0.00	897.21	0.00	0.00
227	22-3021	1937	GOEC940130QJ9	GONZALEZ SANCHEZ CESAR IVAN	01-ene-19	**********	**********	COORDINADOR DE MEJORA REGULATORIA	4	105	A0017 COORDINACION DE MEJORA REGULATORIA	Confianza	**********	**********	0.00	4,111.17	0.00	0.00	2,854.64	0.00	0.00
228	22-3021	1939	VEGH-870616QE3	VELAZQUEZ GALVAN HIRAM	01-ene-19	**********	**********	DIRECTOR DE ADMINISTRACION DE PERSONAL	2	105	0800 00 DIRECCION DE ADMINISTRACION DE PERSONAL	Confianza	**********	**********	0.00	5,353.84	0.00	0.00	1,815.49	0.00	0.00
229	22-3021	1940	AIPE880927TH4	AVILA PEREZ NETHA	01-ene-19	**********	**********	INTENDENCIA E	4	105	0800 00 DIRECCION DE ADMINISTRACION DE PERSONAL	Confianza	**********	**********	0.00	2,175.84	0.00	0.00	727.97	0.00	0.00
230	22-3021	1941	GAGJ840120CC3	GALICIA GALVAN JORGE JESUS	01-ene-19	**********	**********	JEFE DE DESARROLLO URBANO	7	105	P0910 DIRECCION DE DESARROLLO URBANO	Confianza	**********	**********	0.00	6,675.83	0.00	0.00	9,337.93	0.00	0.00
231	22-3021	1943	GAGJ881111 1E27	GALVAN BARRIOS ERNESTINA	01-ene-19	**********	**********	DIRECTOR DE COMUNICACIÓN SOCIAL	2	105	A0110 DIRECCION DE COMUNICACION SOCIAL	Confianza	**********	**********	0.00	5,296.53	0.00	0.00	3,649.36	0.00	0.00
232	22-3021	1945	OAPH-881202723	OCAMPO HINOJOS MIRIAM	01-ene-19	**********	**********	AYUDANTE GENERAL P	4	105	H0910 DIRECCION DE SERVICIOS PUBLICOS	Confianza	**********	**********	0.00	2,788.84	0.00	0.00	897.21	0.00	0.00
233	22-3021	1947	LIBT940405ST8	LIMA BAUTISTA YESENIA	01-ene-19	**********	**********	SECRETARIA F	4	105	L0910 TESORERIA	Confianza	**********	**********	0.00	3,140.44	0.00	0.00	0.00	0.00	0.00
234	22-3021	1948	BALD920603S29	BAUTISTA LOPEZ DULCE KAREN	01-ene-19	**********	**********	AUXILIAR DE TESORERIA	4	105	L0910 TESORERIA	Confianza	**********	**********	0.00	2,788.23	0.00	0.00	0.00	0.00	0.00
235	22-3021	1949	MAHJ961018HJ9	MARTINEZ MARTINEZ JESUS OTONIEL	01-ene-19	**********	**********	AUXILIAR F	4	105	H0910 DIRECCION DE SERVICIOS PUBLICOS	Confianza	**********	**********	0.00	3,383.84	0.00	0.00	1,383.58	0.00	0.00
236	22-3021	1950	VEVR980714VD9	VELAZQUEZ RODRIGUEZ YESICA	01-ene-19	**********	**********	DIRECTOR DEL INSTITUTO DE LA MUJER	2	105	0110 DIRECCION DEL INSTITUTO DE LA MUJER	Confianza	**********	**********	0.00	5,238.93	0.00	0.00	3,383.98	0.00	0.00
237	22-3021	1951	MOHD-740101QA4	MORUMO DE LA ROSA ELIZABETH	01-ene-19	**********	**********	DIRECTOR DE MOVILIDAD	3	105	Q0910 DIRECCION DE MOVILIDAD	Confianza	**********	**********	0.00	4,616.34	0.00	0.00	2,857.17	0.00	0.00
238	22-3021	1953	ROVJ810225JA4	ROJAS VILLASEÑOR JANGELICA	01-ene-19	**********	**********	DIRECTOR DE TRANSPARENCIA	3	105	A0012 DIRECCION DE UNIDAD DE INFORMACION Y TRANSP	Confianza	**********	**********	0.00	3,667.69	0.00	0.00	1,826.84	0.00	0.00
239	22-3021	1954	MOHD-740330SA6	MORUMO HERNANDEZ DULCE DENISSE	01-ene-19	**********	**********	SECRETARIA E	4	105	A0012 DIRECCION DE UNIDAD DE INFORMACION Y TRANSP	Confianza	**********	**********	0.00	2,153.84	0.00	0.00	1,849.02	0.00	0.00
240	22-3021	1958	SACH880115AW5	SANCHEZ CASTILLO HUGO	01-ene-19	**********	**********	DIRECTOR DE CASA DE CULTURA	3	105	0810 04 DIRECCION DE CASA DE CULTURA	Confianza	**********	**********	0.00	4,535.83	0.00	0.00	1,363.30	0.00	0.00
241	22-3021	1959	HAEK910911HB9	HINTINEZ CASTRO KAREN	01-ene-19	**********	**********	AUXILIAR DE PRESIDENCIA	4	105	A0040 PRESIDENCIA	Confianza	**********	**********	0.00	2,788.84	0.00	0.00	897.21	0.00	0.00
242	22-3021	1960	CUPH891102JD4	DE LA CRUZ HURTADO HECTOR	01-ene-19	**********	**********	AUXILIAR F	4	105	0810 04 DIRECCION DE CASA DE CULTURA	Confianza	**********	**********	0.00	3,383.84	0.00	0.00	1,811.49	0.00	0.00
243	22-3021	1961	MEDS870729HC3	MENDOZA ROJAS SANTIAGO	01-ene-19	**********	**********	PROFESOR DE MUSICA LATINO	4	34	0810 04 DIRECCION DE CASA DE CULTURA	Confianza	**********	**********	0.00	1,938.24	0.00	0.00	487.82	0.00	0.00
244	22-3021	1962	GOGC-671130K29	GOMEZ CHAVEZ CESAR EDUARDO	01-ene-19	**********	**********	OFICIAL MEDIADOR CONCILIADOR Y RECALIFICADOR	3	105	A0018 MEDIADORA CONCILIADORA	Confianza	**********	**********	0.00	5,497.88	0.00	0.00	0.00	0.00	0.00
245	22-3021	1963	CARR-920803PP3	CATALAN RODRIGUEZ MARLEN	01-ene-19	**********	**********	OFICIAL CALIFICADOR	2	105	A0019 01 OFICIALIA CALIFICADORA	Confianza	**********	**********	0.00	4,053.59	0.00	0.00	0.00	0.00	0.00
246	22-3021	1964	BJHP940612BP7	BUENDIA HINTINEZ PABLO	01-ene-19	**********	**********	DIRECTOR DE SERVICIOS PUBLICOS	3	105	H0910 DIRECCION DE SERVICIOS PUBLICOS	Confianza	**********	**********	0.00	5,703.63	0.00	0.00	1,851.79	0.00	0.00
247	22-3021	1966	RIAJ910628 1D9	RIOS LIMA ANGLY YHANET	01-ene-19	**********	**********	SECRETARIA P	4	105	H0910 DIRECCION DE SERVICIOS PUBLICOS	Confianza	**********	**********	0.00	3,383.84	0.00	0.00	1,854.39	0.00	0.00
248	22-3021	1968	HAGE920119DY7	HINTINEZ GARCIA ERNESTO	01-ene-19	**********	**********	AUXILIAR F	4	105	H0910 DIRECCION DE SERVICIOS PUBLICOS	Confianza	**********	**********	0.00	3,383.84	0.00	0.00	1,383.58	0.00	0.00
249	22-3021	1969	ROTP-740210CC3	ROBLES TUPINO PEDRO	01-ene-19	**********	**********	COORDINADOR B	5	105	H0910 17 DIRECCION DE MANTENIMIENTO PUBLICO	Confianza	**********	**********	0.00	3,383.84	0.00	0.00	1,854.39	0.00	0.00
250	22-3021	1970	ROVM-970321 1BJ9	ROJAS VALENCIA MARCELO	01-ene-19	**********	**********	CHOFER DE CARRO DE LIMPIA	4	105	H0910 26 DIRECCION DE SERVICIOS PUBLICOS	Confianza	**********	**********	0.00	2,788.84	0.00	0.00	897.21	0.00	0.00
251	22-3021	1969	CAFL890811G18	CASTILLO FLORES ANGEL	01-ene-19	**********	**********	AYUDANTE GENERAL P	4	105	H0910 26 DIRECCION DE SERVICIOS PUBLICOS	Confianza	**********	**********	0.00	2,788.84	0.00	0.00	897.21	0.00	0.00
252	22-3021	1971	GAVV-820904D4J	GALVAN VERGARA VICTOR	01-ene-19	**********	**********	AYUDANTE GENERAL M	4	105	H0910 26 DIRECCION DE SERVICIOS PUBLICOS	Confianza	**********	**********	0.00	3,383.84	0.00	0.00	1,854.39	0.00	0.00
253	22-3021	1972	VAAM890115JB9	VALENCIA AGUILAR MIGUEL	01-ene-19	**********	**********	MECANICO C	4	105	H0910 26 DIRECCION DE SERVICIOS PUBLICOS	Confianza	**********	**********	0.00	3,383.84	0.00	0.00	1,854.39	0.00	0.00
254	22-3021	1973	CAFL8305 17QY4	CASTILLO FLORES LUIS ALBERTO	01-ene-19	**********	**********	AYUDANTE GENERAL P	4	105	H0910 26 DIRECCION DE SERVICIOS PUBLICOS	Confianza	**********	**********	0.00	2,788.84	0.00	0.00	897.21	0.00	0.00
255	22-3021	1974	GAGA-880811 7QQ1	GARCIA GARCIA ALI RAZIEL	01-ene-19	**********	**********	AYUDANTE GENERAL M	4	105	H0910 26 DIRECCION DE SERVICIOS PUBLICOS	Confianza	**********	**********	0.00	3,153.84	0.00	0.00	1,811.49	0.00	0.00
256	22-3021	1975	AIVC-780306 1AA7	AVILES VILLAVICENCIO	01-ene-19	**********	**********	AYUDANTE GENERAL M	4	105	H0910 26 DIRECCION DE SERVICIOS PUBLICOS	Confianza	**********	**********	0.00	3,383.84	0.00	0.00	1,854.39	0.00	0.00
257	22-3021	1976	HUGA-890811 9PA	HUERTA GARCIA EUSEBIO	01-ene-19	**********	**********	AYUDANTE GENERAL M	4	105	H0910 26 DIRECCION DE SERVICIOS PUBLICOS	Confianza	**********	**********	0.00	3,153.84	0.00	0.00	1,811.49	0.00	0.00
258	22-3021	1978	AAAB760218EC1	AMARO ROBAS ROCIO	01-ene-19	**********	**********	COORDINADORA DE ASUNTOS I	5	105	H0910 49 COORDINACION ASUNTOS INTERNACIONALES Y APOYO AL M	Confianza	**********	**********	0.00	3,383.84	0.00	0.00	1,854.39	0.00	0.00
259	22-3021	1979	HEBR880921 7D5	HELLMUDT ESPITIA JOSE ROBERTO	01-ene-19	**********	**********	PROFESOR DE VIOLIN	4	34	0810 04 DIRECCION DE CASA DE CULTURA	Confianza	**********	**********	0.00	1,938.24	0.00	0.00	169.33	0.00	0.00
260	22-3021	1980	ROSH-870914 KJ7	ROSALES MUÑOZ HUGO	01-ene-19	**********	**********	AYUDANTE E GENERAL M	4	105	H0910 26 DIRECCION DE SERVICIOS PUBLICOS	Confianza	**********	**********	0.00	3,383.84	0.00	0.00	1,854.39	0.00	0.00
261	22-3021	1981	ULA7701 09M9	LIMA LIMA ALEX JUNIOR	01-ene-19	**********	**********	DIRECTOR DE PLANEACION	7	105	0900 00 DIRECCION DE PLANEACION PROGRAMACION Y EVA	Confianza	**********	**********	0.00	6,221.79	0.00	0.00	5,111.35	0.00	0.00
262	22-3021	1984	PAPH910627PA3	PARRA PARRA FERNANDO	01-feb-16	**********	**********	JEFE DE CAJA CENTRAL	6	105	L0910 18 CAJA CENTRAL	Confianza	**********	**********	0.00	3,901.79	0.00	0.00	1,454.88	0.00	0.00
263	22-3021	1985	CAPL-940516QD3	CAPULIN LOPEZ MARIA GUADALUPE	01-ene-17	**********	**********	DIRECTOR JURIDICO	7	105	H0910 00 DIRECCION JURIDICA	Confianza	**********	**********	0.00	6,338.21	0.00	0.00	2,369.78	0.00	0.00
264	22-3021	1989	GAGA790119H19	GALVAN GERMANO ALEJANDRA	16-sep-99	**********	**********	INTENDENCIA G	4	105	0800 00 DIRECCION DE ADMINISTRACION DE PERSONAL	Confianza	**********	**********	0.00	2,175.84	0.00	0.00	727.97	0.00	0.00
265	22-3021	1990	GAAM981015KQ7	GALLARDO ANCURES MARGARITA A	01-ene-21	**********	**********	AUXILIAR O	4	105	A0018 05 OFICIALIA MEDIADORA CONCILIADORA	Confianza	**********	**********	0.00	4,935.42	0.00	0.00	0.00	0.00	0.00
266	22-3021	1993	LOHE761112QT9	LEON HUÑOZ EN FELIX	16-ene-16	**********	**********	AUXILIAR U	4	105	A0018 09 REGISTRO CIVIL	Confianza	**********	**********	0.00	2,153.84	0.00	0.00	0.00	0.00	0.00
267	22-3021	1994	COGG800408RHA	GONZALEZ COSTES JORGE	16-ene-16	**********	**********	AYUDANTE GENERAL L	4	105	0306 SEGURIDAD VIII	Confianza	**********	**********	0.00	2,583.84	0.00	0.00	1,854.39	0.00	0.00
268	22-3021	1101	RUHG8809HJA1	RUIZ LIMA HOMERO	01-sep-16	**********	**********	VIGILADOR DE MERCADO	4	105	0306 SEGURIDAD VIII	Confianza	**********	**********	0.00	3,153.84	0.00	0.00	0.00	0.00	0.00
269	22-3021	1102	SAHD-910805 1J5	SAZ HERNANDEZ GUSTAVO ALEJANDRO	01-sep-16	**********	**********	AUXILIAR M	4	105	0306 SEGURIDAD VIII	Confianza	**********	**********	0.00	3,573.17	0.00	0.00	0.00	0.00	0.00
270	22-3021	1105	HIAV-880511 4QA7	HINTINEZ AVARADO VALENTE	01-sep-16	**********	**********	INTENDENCIA E	4	105	0800 00 DIRECCION DE ADMINISTRACION DE PERSONAL	Confianza	**********	**********	0.00	2,175.84	0.00	0.00	727.97	0.00	0.00
271	22-3021	1106	HIMB-880902RB9	HINOJOS MENA BRICE	01-sep-16	**********	**********	INTENDENCIA E	4	105	0800 00 DIRECCION DE ADMINISTRACION DE PERSONAL	Confianza	**********	**********	0.00	2,153.84	0.00	0.00	0.00	0.00	0.00
272	22-3021	1110	VARC880717TY5	VALENCIA AGUILAR MARIA DEL CONSUELO	01-dic-19	**********	**********	AYUDANTE GENERAL M	4	79	0800 00 DIRECCION DE ADMINISTRACION DE PERSONAL	Confianza	**********	**********	0.00	2,01 2.14	0.00	0.00	0.00	0.00	0.00
273	22-3021	1115	BOCV-860728HJ5	BORJANO DE LA CRUZ WENCESLAO	01-ene-16	**********	**********	AYUDANTE GENERAL M	4	105	P0910 DIRECCION DE DESARROLLO URBANO	Confianza	**********	**********	0.00	2,644.88	0.00	0.00	0.00	0.00	0.00
274	22-3021	1117	LOAS-380804JP1	LOPEZ ALBARADO SALVADOR	01-ene-12	**********	**********	AYUDANTE GENERAL M	4	105	0306 SEGURIDAD V	Confianza	**********	**********	0.00	2,583.84	0.00	0.00	0.00	0.00	0.00
275	22-3021	1118	MUHR-630124P4J	MUÑOZ HERRERA PEDRO	16-dic-17	**********	**********	AYUDANTE E GENERAL X	4	105	P0910 DIRECCION DE DESARROLLO URBANO	Confianza	**********	**********	0.00	3,153.84	0.00	0.00	0.00	0.00	0.00
276	22-3021	1119	GOSA730330BB1	GOMEZ SANCHEZ ARI CHRO	01-ene-16	**********	**********	DIRECTOR DE OBRAS PUBLICA	3	105	P0810 01 DIRECCION DE OBRAS PUBLICAS	Confianza	**********	**********	0.00	4,731.53	0.00	0.00	0.00	0.00	0.00
277	22-3021	1121	AIPE940624HC4	AVILA PELONCELI PEDRO ELARCE	16-ene-16	**********	**********	AUXILIAR O	4	105	F0810 79 CONTRALORIA	Confianza	**********	**********	0.00	2,945.16	0.00	0.00	736.34	0.00	0.00
278	22-3021	1122	HEAM980520JT3	HELLMUDT AVENA ALBINO	16-sep-16	**********	**********	DEFENSOR MUNICIPAL	3	105	A0012 01 DERECHOS HUMANOS	Confianza	**********	**********	0.00	3,674.98	0.00	0.00	367.50	0.00	0.00
279	22-3021	1126	UEZY-860702DC1	UPI

230	23-2021	1196	MEHE681209892	HERNANDEZ MARTINEZ ESTHER	01-abr-19			INTENDENCIA K	4	85	E60120 DIRECCION DE ADMINISTRACION DE PERSONAL		---------	---------	0.00	2,175.84	0.00	0.00	227.97	0.00	0.00
231	23-2021	1197	VELA720125775	VEGA LIMA ALFREDO	16-abr-19			AUXILIAR T	4	85	H60126 DIRECCION DE SERVICIOS PUBLICOS		---------	---------	0.00	2,293.84	0.00	0.00	1,054.30	0.00	0.00
232	23-2021	1192	AARL790508905	AVARDA ROMUALDO LAURA	16-abr-19			AYUDANTE GENERAL T	4	64	E60120 DIRECCION DE ADMINISTRACION DE PERSONAL		---------	---------	0.00	8,738.74	0.00	0.00	85.44	0.00	0.00
233	23-2021	1201	VAVH950820L39	VALENCIA FLORES NADIA DARIA	16-abr-19			INTENDENCIA K	4	85	E60120 DIRECCION DE ADMINISTRACION DE PERSONAL	Contratos	---------	---------	0.00	2,175.84	0.00	0.00	227.97	0.00	0.00
234	23-2021	1203	LORK941203QE3	LOPEZ ROJAS KATIA	16-jul-19	----------		SECRETARIA G	4	85	CONCEJ REGIDURIA IV	Contratos	---------	---------	0.00	2,353.84	0.00	0.00	1,011.49	0.00	0.00
235	23-2021	1209	BUHG680111HV3	BUENDIA MUÑOZ GUILLERMO	16-jul-19	----------		AYUDANTE GENERAL E	4	85	F00123 DIRECCION DE DESARROLLO URBANO	Contratos	---------	---------	0.00	2,748.37	0.00	0.00	1,021.00	0.00	0.00
236	23-2021	1205	RIRL490704HY8	RIOS RANCHOS LAUREANO	16-jul-19	----------		AYUDANTE GENERAL M	4	85	F00123 DIRECCION DE DESARROLLO URBANO	Contratos	---------	---------	0.00	2,353.84	0.00	0.00	1,054.30	0.00	0.00
237	23-2021	1206	MUFV640729CQ5	MUÑOZ FLORES VICTORIA	16-jul-19	----------		INTENDENCIA K	4	85	E60120 DIRECCION DE ADMINISTRACION DE PERSONAL	Contratos	---------	---------	0.00	2,175.84	0.00	0.00	227.97	0.00	0.00
238	23-2021	1208	COAH701003515	CORTEZ AGUIRRE HIDALIA MIGUELINA	16-ago-19	----------		ENCARGADA DE BIBLIOTECA DIGITAL	4	85	C00141 COORDINACION DE EDUCACION, CULTURA Y DEPORT	Contratos	---------	---------	0.00	2,188.84	0.00	0.00	428.64	0.00	0.00
239	23-2021	1209	MASC279923J7	MARTINEZ SORIANO CARLOS ALFREDO	01-sep-19	----------		INTENDENCIA B	4	85	E60120 DIRECCION DE ADMINISTRACION DE PERSONAL	Contratos	---------	---------	0.00	3,328.29	0.00	0.00	111.85	0.00	0.00
240	23-2021	1218	BARA970614TX0	BAUTISTA RODRIGUEZ ALEXIS	01-ene-20	----------		AYUDANTE GENERAL M	4	85	H60126 DIRECCION DE SERVICIOS PUBLICOS	Contratos	---------	---------	0.00	2,188.84	0.00	0.00	597.31	0.00	0.00
241	23-2021	1219	RIGY810923B7A	RIOS GARCIA YAZMIN	01-ene-20	----------		PROFESOR DE ARTES PLASTICA	4	34	R00150 DIRECCION DE CASA DE CULTURA	Contratos	---------	---------	0.00	1,620.24	0.00	0.00	167.33	0.00	0.00
242	23-2021	1222	POLL820206LJ5	PLORES LUMBRERAS LAURA NAYELI	16-ene-20	----------		MAESOR DE INCLANDO LA DANZA	4	34	R00150 DIRECCION DE CASA DE CULTURA	Contratos	---------	---------	0.00	1,620.24	0.00	0.00	281.02	0.00	0.00
243	23-2021	1223	LOSV900915AY9	LOZADA SANCHEZ VICENTE	16-ene-20	----------		PROFESOR DE DANZA FOLKLOR	4	34	R00150 DIRECCION DE CASA DE CULTURA	Contratos	---------	---------	0.00	1,620.24	0.00	0.00	281.02	0.00	0.00
244	23-2021	1224	CAHO990930VD1	CASTAÑEDA HERNANDEZ GUADALUPE	01-feb-20	----------		AUXILIAR DE CATASTRO	4	85	L60118 CATASTRO MUNICIPAL	Contratos	---------	---------	0.00	2,198.84	0.00	0.00	597.31	0.00	0.00
245	23-2021	1225	AASM910820G80	AVARDA SORIANO MARCO ANTONIO	16-feb-20	----------		AUXILIAR DE COMUNICACIÓN SOCIAL	4	85	A60103 DIRECCION DE COMUNICACION SOCIAL	Contratos	---------	---------	0.00	2,483.30	0.00	0.00	956.84	0.00	0.00
246	23-2021	1227	SAMP991031SS9	SANTILLAN PAVON BRAYAN ARTURO	01-mar-20	----------		AYUDANTE GENERAL M	4	85	H60126 DIRECCION DE SERVICIOS PUBLICOS	Contratos	---------	---------	0.00	2,188.84	0.00	0.00	428.64	0.00	0.00
247	23-2021	1228	GAPR840505712	GARCIA PARRA MA DEL ROSARIO	01-mar-20	----------		AYUDANTE GENERAL T	4	64	E60120 DIRECCION DE ADMINISTRACION DE PERSONAL	Contratos	---------	---------	0.00	1,726.74	0.00	0.00	85.44	0.00	0.00
248	23-2021	1229	COAJ710511JN7	CORTEZ AVILA EYSUO	01-mar-20	----------		AYUDANTE GENERAL M	4	85	H60126 DIRECCION DE SERVICIOS PUBLICOS	Contratos	---------	---------	0.00	2,293.84	0.00	0.00	1,054.30	0.00	0.00
249	23-2021	1230	FOMY920305TE0	FLORES MIRAMUENTES YANIA MARIA	01-may-20	----------		CAJERA	4	85	L80115 TESORERIA INGRESOS	Contratos	---------	---------	0.00	2,198.84	0.00	0.00	597.31	0.00	0.00
250	23-2021	1231	PERS780322250	PEREZ RANCHOS SERGIO	16-may-20	----------		AYUDANTE GENERAL M	4	85	H60126 DIRECCION DE SERVICIOS PUBLICOS	Contratos	---------	---------	0.00	2,198.84	0.00	0.00	597.31	0.00	0.00
251	23-2021	1233	PEHT810318DV4	PEÑA HIRANDA TOMAS	16-may-20	----------		AYUDANTE GENERAL Z	4	85	H60126 DIRECCION DE SERVICIOS PUBLICOS	Contratos	---------	---------	0.00	2,483.30	0.00	0.00	956.84	0.00	0.00
252	23-2021	1236	VARA800805MP5	VARGAS RODRIGUEZ ABEL	01-feb-20	----------		FONTANERO NEPANTLA	4	85	H60136 DIRECCION DE AGUA POTABLE, DRENAJE Y ALCANT	Contratos	---------	---------	0.00	2,294.67	0.00	0.00	917.87	0.00	0.00
253	23-2021	1237	NORT780307926	RAMIREZ MORELGA TERESA	16-abr-21	----------		INTENDENCIA DELEGACION DE NEPANTLA	4	85	E60120 DIRECCION DE ADMINISTRACION DE PERSONAL	Contratos	---------	---------	0.00	2,197.01	0.00	0.00	462.51	0.00	0.00
254	23-2021	1238	AECA970214TA1	ARENAS CANARELLO JOSE ARMANDO	16-abr-21	----------		COORDINADOR DE PANTEONES	4	85	H60143 COORDINACION DE PANTEONES	Contratos	---------	---------	0.00	2,283.84	0.00	0.00	1,054.30	0.00	0.00
255	23-2021	1239	MEVM630124BB0	MENDOZA VARGAS MANUEL	16-abr-21	----------		INTENDENTE ESC CUAUHTINCC	4	85	E60120 DIRECCION DE ADMINISTRACION DE PERSONAL	Contratos	---------	---------	0.00	2,799.28	0.00	0.00	180.86	0.00	0.00
256	23-2021	1240	GOAD850718858	GONZALEZ ALARCON DIANA ALICIA	10-jun-21	----------		AUXILIAR DE CONTRALORIA	4	85	K60119 CONTRALORIA	Contratos	---------	---------	0.00	2,902.75	0.00	0.00	870.83	0.00	0.00
257	23-2021	1242	RAMJ730216AD7	RAMOS MENDEZ JACOBO	01-jun-21	----------		ENCARGADO DE POZO	4	85	O50205 RECOLRIA V	Contratos	---------	---------	0.00	2,298.55	0.00	0.00	689.57	0.00	0.00
258	23-2021	1243	ROPG741121RB4	ROSALES PLORES GABRIEL	16-jul-21	----------		PROF ARTES PLASTICAS	4	50	R00150 DIRECCION DE CASA DE CULTURA	Contratos	---------	---------	0.00	1,445.34	0.00	0.00	141.80	0.00	0.00
259	23-2021	1244	HUAP870100LP7	HUÑOZ AVILA BEATRIZ FERNANDA	01-ago-21	----------		PROFESOR DE CASA DE CULTURA	4	50	R00150 DIRECCION DE CASA DE CULTURA	Contratos	---------	---------	0.00	1,445.34	0.00	0.00	141.80	0.00	0.00

SUA! (NOVIEMBRE 2021)

Aguinaldo ordinario	Prima vacacional	Nombre	Nombre	Nombre	Total de percepciones brutas	I.S.R.	Seguridad social	Préstamos	Seguro de vida ROYAL & SUNALLIANCE	Cuota sindical	Pensión alimenticia	Fondo ejecutivo mercantil	Total de deducciones	Total neto	Días pagados	Nombre de la fuente de financiamiento	Tipo	No.	Concepto	Importe Pagado	Nombre de la institución bancaria	No. de cuenta bancaria	Transferencia/ chequeelectrónico	Número de cheque y/o número de referencia	Importe
0.00	0.00	0.00	0.00	0.00	28,472.58	9,151.30	4,180.74	0.00	0.00	0.00	0.00	0.00	13,332.04	25,140.54	15.30	INGRESOS PROPIOS	PE	26	*MUNICIPIO DE TEPETLIXPA, N	25,140.54	BANORTE	1012067416	TRANSFERENCIA	30112021426300 PN07226115923	25,140.54
0.00	0.00	0.00	0.00	0.00	19,321.98	5,776.32	3,360.67	0.00	0.00	0.00	0.00	0.00	9,136.99	18,144.99	15.30	INGRESOS PROPIOS	PE	26	*MUNICIPIO DE TEPETLIXPA, N	18,144.99	BANORTE	1012067416	TRANSFERENCIA	30112021426300 PN07226115923	18,144.99
0.00	0.00	0.00	0.00	0.00	22,211.18	4,273.08	3,693.11	0.00	0.00	0.00	0.00	0.00	6,966.19	15,244.99	15.30	INGRESOS PROPIOS	PE	26	*MUNICIPIO DE TEPETLIXPA, N	15,244.99	BANORTE	1012067416	TRANSFERENCIA	30112021426300 PN07226115923	15,244

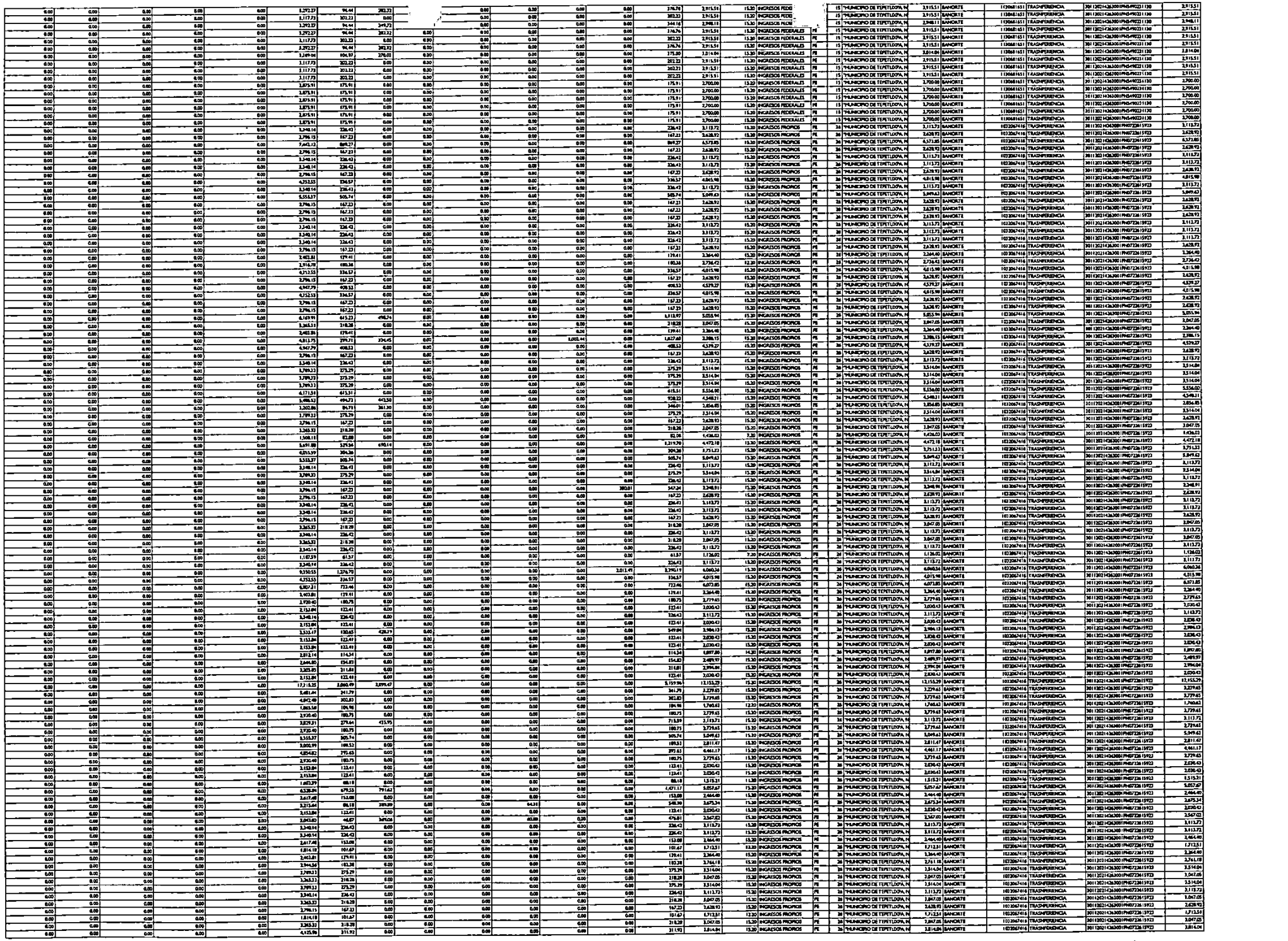

0.00	0.00	0.00	0.00	0.00	2,407.81	139.41	0.00			0.00	0.00	0.00	0.00	139.41	2,264.40	15.30	INGRESOS PROP			26	*MUNICIPIO DE TEPETLIXPA, M	2,264.40	BANORTE	1013067416	TRANSFERENCIA	30113012413630019M072261593	2,264.40
0.00	0.00	0.00	0.00	0.00	3,348.14	236.42	0.00			0.00	0.00	0.00	0.00	236.42	3,113.72	15.30	INGRESOS PROP			26	*MUNICIPIO DE TEPETLIXPA, M	3,113.72	BANORTE	1013067416	TRANSFERENCIA	30113012413630019M072261593	3,113.72
0.00	0.00	0.00	0.00	0.00	1,814.18	101.67	0.00			0.00	0.00	0.00	0.00	101.67	1,712.51	12.30	INGRESOS PROP			26	*MUNICIPIO DE TEPETLIXPA, M	1,712.51	BANORTE	1013067416	TRANSFERENCIA	30113012413630019M072261593	1,712.51
0.00	0.00	0.00	0.00	0.00	2,403.81	139.41	0.00	0.00		0.00	0.00	0.00	0.00	139.41	2,264.40	15.30	INGRESOS PROPIOS	PE		26	*MUNICIPIO DE TEPETLIXPA, M	2,264.40	BANORTE	1013067416	TRANSFERENCIA	30113012413630019M072261593	2,264.40
0.00	0.00	0.00	0.00	0.00	3,343.22	215.39	0.00	0.00		0.00	0.00	0.00	0.00	215.39	3,047.85	15.30	INGRESOS PROPIOS	PE		26	*MUNICIPIO DE TEPETLIXPA, M	3,047.85	BANORTE	1013067416	TRANSFERENCIA	30113012413630019M072261593	3,047.85
0.00	0.00	0.00	0.00	0.00	3,789.12	275.29	0.00	0.00		0.00	0.00	0.00	0.00	275.29	3,514.04	15.30	INGRESOS PROPIOS	PE		26	*MUNICIPIO DE TEPETLIXPA, M	3,514.04	BANORTE	1013067416	TRANSFERENCIA	30113012413630019M072261593	3,514.04
0.00	0.00	0.00	0.00	0.00	3,348.14	236.42	0.00	0.00		0.00	0.00	0.00	0.00	236.42	3,113.72	15.30	INGRESOS PROPIOS	PE		26	*MUNICIPIO DE TEPETLIXPA, M	3,113.72	BANORTE	1013067416	TRANSFERENCIA	30113012413630019M072261593	3,113.72
0.00	0.00	0.00	0.00	0.00	2,403.81	139.41	0.00	0.00		0.00	0.00	0.00	0.00	139.41	2,264.40	15.30	INGRESOS PROPIOS	PE		26	*MUNICIPIO DE TEPETLIXPA, M	2,264.40	BANORTE	1013067416	TRANSFERENCIA	30113012413630019M072261593	2,264.40
0.00	0.00	0.00	0.00	0.00	3,617.48	153.08	0.00	0.00		0.00	0.00	0.00	0.00	153.08	2,464.40	15.30	INGRESOS PROPIOS	PE		26	*MUNICIPIO DE TEPETLIXPA, M	2,464.40	BANORTE	1013067416	TRANSFERENCIA	30113012413630019M072261593	2,464.40
0.00	0.00	0.00	0.00	0.00	3,348.14	236.42	0.00	0.00		0.00	0.00	0.00	0.00	236.42	3,113.72	15.30	INGRESOS PROPIOS	PE		26	*MUNICIPIO DE TEPETLIXPA, M	3,113.72	BANORTE	1013067416	TRANSFERENCIA	30113012413630019M072261593	3,113.72
0.00	0.00	0.00	0.00	0.00	3,348.14	236.42	0.00	0.00		0.00	0.00	0.00	0.00	236.42	3,113.72	15.30	INGRESOS PROPIOS	PE		26	*MUNICIPIO DE TEPETLIXPA, M	3,113.72	BANORTE	1013067416	TRANSFERENCIA	30113012413630019M072261593	3,113.72
0.00	0.00	0.00	0.00	0.00	1,187.39	61.57	0.00	0.00		0.00	0.00	0.00	0.00	61.57	1,126.02	7.30	INGRESOS PROPIOS	PE		26	*MUNICIPIO DE TEPETLIXPA, M	1,126.02	BANORTE	1013067416	TRANSFERENCIA	30113012413630019M072261593	1,126.02
0.00	0.00	0.00	0.00	0.00	1,401.27	75.34	0.00	0.00		0.00	0.00	0.00	0.00	75.34	1,326.03	7.30	INGRESOS PROPIOS	PE		26	*MUNICIPIO DE TEPETLIXPA, M	1,326.03	BANORTE	1013067416	TRANSFERENCIA	30113012413630019M072261593	1,326.03
0.00	0.00	0.00	0.00	0.00	1,401.27	75.34	0.00	0.00		0.00	0.00	0.00	0.00	75.34	1,326.03	7.30	INGRESOS PROPIOS	PE		26	*MUNICIPIO DE TEPETLIXPA, M	1,326.03	BANORTE	1013067416	TRANSFERENCIA	30113012413630019M072261593	1,326.03
0.00	0.00	0.00	0.00	0.00	2,796.15	167.23	0.00	0.00		0.00	0.00	0.00	0.00	167.23	2,628.92	15.30	INGRESOS PROPIOS	PE		26	*MUNICIPIO DE TEPETLIXPA, M	2,628.92	BANORTE	1013067416	TRANSFERENCIA	30113012413630019M072261593	2,628.92
0.00	0.00	0.00	0.00	0.00	3,348.14	236.42	0.00	0.00		0.00	0.00	0.00	0.00	236.42	3,113.72	15.30	INGRESOS PROPIOS	PE		26	*MUNICIPIO DE TEPETLIXPA, M	3,113.72	BANORTE	1013067416	TRANSFERENCIA	30113012413630019M072261593	3,113.72
0.00	0.00	0.00	0.00	0.00	2,617.48	153.08	0.00	0.00		0.00	0.00	0.00	0.00	153.08	2,464.40	15.30	INGRESOS PROPIOS	PE		26	*MUNICIPIO DE TEPETLIXPA, M	2,464.40	BANORTE	1013067416	TRANSFERENCIA	30113012413630019M072261593	2,464.40
0.00	0.00	0.00	0.00	0.00	1,814.18	101.67	0.00	0.00		0.00	0.00	0.00	0.00	101.67	1,712.51	12.30	INGRESOS PROPIOS	PE		26	*MUNICIPIO DE TEPETLIXPA, M	1,712.51	BANORTE	1013067416	TRANSFERENCIA	30113012413630019M072261593	1,712.51
0.00	0.00	0.00	0.00	0.00	3,348.14	236.42	0.00	0.00		0.00	0.00	0.00	0.00	236.42	3,113.72	15.30	INGRESOS PROPIOS	PE		26	*MUNICIPIO DE TEPETLIXPA, M	3,113.72	BANORTE	1013067416	TRANSFERENCIA	30113012413630019M072261593	3,113.72
0.00	0.00	0.00	0.00	0.00	2,796.15	167.23	0.00	0.00		0.00	0.00	0.00	0.00	167.23	2,628.92	15.30	INGRESOS PROPIOS	PE		26	*MUNICIPIO DE TEPETLIXPA, M	2,628.92	BANORTE	1013067416	TRANSFERENCIA	30113012413630019M072261593	2,628.92
0.00	0.00	0.00	0.00	0.00	2,796.15	167.23	0.00	0.00		0.00	0.00	0.00	0.00	167.23	2,628.92	15.30	INGRESOS PROPIOS	PE		26	*MUNICIPIO DE TEPETLIXPA, M	2,628.92	BANORTE	1013067416	TRANSFERENCIA	30113012413630019M072261593	2,628.92
0.00	0.00	0.00	0.00	0.00	3,348.14	236.42	0.00	0.00		0.00	0.00	0.00	0.00	236.42	3,113.72	15.30	INGRESOS PROPIOS	PE		26	*MUNICIPIO DE TEPETLIXPA, M	3,113.72	BANORTE	1013067416	TRANSFERENCIA	30113012413630019M072261593	3,113.72
0.00	0.00	0.00	0.00	0.00	3,212.54	212.54	0.00	0.00		0.00	0.00	0.00	0.00	212.54	3,000.00	15.30	INGRESOS PROPIOS	PE		26	*MUNICIPIO DE TEPETLIXPA, M	3,000.00	BANORTE	1013067416	TRANSFERENCIA	30113012413630019M072261593	3,000.00
0.00	0.00	0.00	0.00	0.00	3,653.33	153.83	0.00	0.00		0.00	0.00	0.00	0.00	153.83	3,500.00	15.30	INGRESOS PROPIOS	PE		26	*MUNICIPIO DE TEPETLIXPA, M	3,500.00	BANORTE	1013067416	TRANSFERENCIA	30113012413630019M072261593	3,500.00
0.00	0.00	0.00	0.00	0.00	3,348.14	236.42	0.00	0.00		0.00	0.00	0.00	0.00	236.42	3,113.72	15.30	INGRESOS PROPIOS	PE		26	*MUNICIPIO DE TEPETLIXPA, M	3,113.72	BANORTE	1013067416	TRANSFERENCIA	30113012413630019M072261593	3,113.72
0.00	0.00	0.00	0.00	0.00	2,988.12	188.12	0.00	0.00		0.00	0.00	0.00	0.00	188.12	2,800.00	15.30	INGRESOS PROPIOS	PE		26	*MUNICIPIO DE TEPETLIXPA, M	2,800.00	BANORTE	1013067416	TRANSFERENCIA	30113012413630019M072261593	2,800.00
0.00	0.00	0.00	0.00	0.00	3,771.58	273.58	0.00	0.00		0.00	0.00	0.00	0.00	273.58	3,500.00	15.30	INGRESOS PROPIOS	PE		26	*MUNICIPIO DE TEPETLIXPA, M	3,500.00	BANORTE	1013067416	TRANSFERENCIA	30113012413630019M072261593	3,500.00
0.00	0.00	0.00	0.00	0.00	2,988.12	188.12	0.00	0.00		0.00	0.00	0.00	0.00	188.12	2,800.00	15.30	INGRESOS PROPIOS	PE		26	*MUNICIPIO DE TEPETLIXPA, M	2,800.00	BANORTE	1013067416	TRANSFERENCIA	30113012413630019M072261593	2,800.00
0.00	0.00	0.00	0.00	0.00	1,587.14	87.14	0.00	0.00		0.00	0.00	0.00	0.00	87.14	1,500.00	16.30	INGRESOS PROPIOS	PE		26	*MUNICIPIO DE TEPETLIXPA, M	1,500.00	BANORTE	1013067416	TRANSFERENCIA	30113012413630019M072261593	1,500

MUNICIPIO DE TEPETLIXPA
ADMINISTRACION 2019-2021

MUNICIPIO DE TEPETLIXPA 019

CONCILIACIÓN DE NÓMINA MENSUAL

DEL 01 AL 15 DE DICIEMBRE DE 2021

No. Progresivo	No. de quincena	No. de empleado	R.F.C.	Nombre Completo	Fecha de alta	Fecha de baja	Puesto funcional	Nivel o rango	No. de horas laboradas	Adscripción	Confianza	Compensación Sindicalizado	Eventual	Diarios	Sueldo base	Sueldo base para personal eventual	Percepciones ordinarias Compensación	Gratificación	Sobresueldo empleo	Aguinaldo	Aguinaldo de compactos
1	23-2021	1	HEAJ7901151G1	HELENDEZ SORIANO ARMANDO	01-ene-19	----------	PRESIDENTE MUNICIPAL	1	85	ARMAN PRESIDENCIA	Confianza	----------	----------	38,472.58	0.00	0.00	0.00	0.00	0.00	0.00	0.00
2	23-2021	2	CAHY9011088LN9	GARCIA HORALES FRANCISCA NAYELI	01-ene-19	----------	SINDICO MUNICIPAL	1	85	SIN138 SINDICATURA	Confianza	----------	----------	27,231.98	0.00	0.00	0.00	0.00	0.00	0.00	0.00
3	23-2021	3	MAGJ4909211HJ8	MARTINEZ GALICIA MARCO ANTONIO	01-ene-19	----------	REGIDOR	1	85	CIN CD1 REGIDURIA I	Confianza	----------	----------	23,211.18	0.00	0.00	0.00	0.00	0.00	0.00	0.00
4	23-2021	4	SARE421120P27	SANCHEZ RAMIREZ EVA	01-ene-19	----------	REGIDOR	1	85	CIN CD1 REGIDURIA II	Confianza	----------	----------	23,211.18	0.00	0.00	0.00	0.00	0.00	0.00	0.00
5	23-2021	5	HUAL67123466A	HUNOZ AGUILAR LIBORIO	01-ene-19	----------	REGIDOR	1	85	CIN CD3 REGIDURIA III	Confianza	----------	----------	23,211.18	0.00	0.00	0.00	0.00	0.00	0.00	0.00
6	23-2021	6	ROGL891101KD2	ROSAS GALVAN LUCILA	01-ene-19	----------	REGIDOR	1	85	CIN CD4 REGIDURIA IV	Confianza	----------	----------	23,211.18	0.00	0.00	0.00	0.00	0.00	0.00	0.00
7	23-2021	7	AILA6605275C3	AVILA LOPEZ ASCENCIO	01-ene-19	----------	REGIDOR	1	85	CIN CD5 REGIDURIA V	Confianza	----------	----------	23,211.18	0.00	0.00	0.00	0.00	0.00	0.00	0.00
8	23-2021	8	AAAP630127JJ4	RAMOS ALVARADO PATRICIA LILIANA	01-ene-19	----------	REGIDOR	1	85	CIN CD6 REGIDURIA VI	Confianza	----------	----------	23,211.18	0.00	0.00	0.00	0.00	0.00	0.00	0.00
9	23-2021	9	ERMS8901185J1	ESPINOSA FLORES ROSA	01-ene-19	----------	REGIDOR	1	85	CIN CD7 REGIDURIA VII	Confianza	----------	----------	23,211.18	0.00	0.00	0.00	0.00	0.00	0.00	0.00
10	23-2021	10	RODG9105254U8	RODRIGUEZ CORTES JESUS EDUARDO	01-ene-19	----------	REGIDOR	1	85	CIN CD8 REGIDURIA VIII	Confianza	----------	----------	23,211.18	0.00	0.00	0.00	0.00	0.00	0.00	0.00
11	23-2021	11	LOPM8409224Q1	LOPEZ MARTINEZ NORMA	01-ene-19	----------	REGIDOR	1	85	CIN CD9 REGIDURIA IX	Confianza	----------	----------	23,211.18	0.00	0.00	0.00	0.00	0.00	0.00	0.00
12	23-2021	12	HEZA7005145H9	HERNANDEZ ZANDRA MARIA DEL ROSARIO	01-ene-19	----------	REGIDOR	1	85	CIN C1 REGIDURIA X	Confianza	----------	----------	23,211.18	0.00	0.00	0.00	0.00	0.00	0.00	0.00
13	23-2021	13	HUAC7405285C3	HUERTA MARTINEZ CANDIDO	01-ene-19	----------	SECRETARIO DEL AYUNTAMIENTO	2	85	SIN169 SECRETARIA DEL AYUNTAMIENTO	Confianza	----------	----------	0.00	13,864.71	0.00	0.00	0.00	0.00	0.00	0.00
14	23-2021	14	LOCH8808171T3	LUNA GARCIA MAURICIO	01-ene-19	----------	CONTRALOR	2	85	SIN139 CONTRALORIA	Confianza	----------	----------	0.00	6,471.38	0.00	0.00	3,405.41	0.00	0.00	0.00
15	23-2021	15	EAAJ7409291C4	ESTRADA APARICIO ALMA DELIA	16-ago-21	----------	ENCARGADA DE MINES	3	85	CIN014 CONTROL PATRIMONIAL	----------	Sindicalizado	----------	0.00	8,726.29	0.00	0.00	0.00	0.00	0.00	0.00
16	23-2021	16	REPC8908113H6	REYES ROMERO CINTHYA	01-abr-21	----------	SECRETARIA D	3	85	SIN120 DIRECCION DE ADMINISTRACION DE PERSONAL	----------	Sindicalizado	----------	0.00	9,324.65	0.00	0.00	0.00	0.00	0.00	0.00
17	23-2021	17	MABS8612611H9	MARTINEZ BALBUENA ELICIO	08-may-08	----------	AUXILIAR E	3	85	ASH 69 REGISTRO CIVIL	----------	Sindicalizado	----------	0.00	4,599.31	0.00	0.00	0.00	0.00	0.00	0.00
18	23-2021	18	RUPE830622T54	RUEDA MENDEZ ERIKA EDLA	06-ago-07	----------	AYUDANTE GENERAL D	3	85	SIN121 DIRECCION DE ADMINISTRACION DE PERSONAL	----------	Sindicalizado	----------	0.00	6,383.68	0.00	0.00	0.00	0.00	0.00	0.00
19	23-2021	19	HURA5306019RA	HUNOZ DE LA ROSA ALFONSO	23-ago-00	----------	INTENDENCIA A	3	85	SIN120 DIRECCION DE ADMINISTRACION DE PERSONAL	----------	Sindicalizado	----------	0.00	5,756.01	0.00	0.00	0.00	0.00	0.00	0.00
20	23-2021	20	LEJA-1973-1E74	LEON SORIANO FLORENTINA	01-sep-03	----------	INTENDENCIA A	3	85	SIN120 DIRECCION DE ADMINISTRACION DE PERSONAL	----------	Sindicalizado	----------	0.00	4,731.47	0.00	0.00	0.00	0.00	0.00	0.00
21	23-2021	21	ROHR8806149G9	RODRIGUEZ DE LA ROSA MIGUEL	06-may-97	----------	ENCARGADO DE BIBLIOTECA	3	85	CIN141 COORDINACION DE EDUCACION, CULTURA Y DEPORT	----------	Sindicalizado	----------	0.00	5,471.38	0.00	0.00	0.00	0.00	0.00	0.00
22	23-2021	22	AUCG9905079S2	AGUILA CASTILLO GERARDO	01-sep-99	----------	MECANICO A	3	85	ASH128 DIRECCION DE SERVICIOS PUBLICOS	----------	Sindicalizado	----------	0.00	5,514.45	0.00	0.00	0.00	0.00	0.00	0.00
23	23-2021	23	CULA7705139J9	DE LA CRUZ LOPEZ JOSE ALFREDO	01-sep-98	----------	AUXILIAR ADMINISTRATIVO	3	85	PER123 DIRECCION DE DESARROLLO URBANO	----------	Sindicalizado	----------	0.00	10,136.99	0.00	0.00	0.00	0.00	0.00	0.00
24	23-2021	24	MAAJ7509115T4	MARTINEZ ROMUALDO JOSE ALFREDO	05-sep-00	----------	AUXILIAR E	3	85	PER124 DIRECCION DE OBRAS PUBLICAS	----------	Sindicalizado	----------	0.00	9,369.25	0.00	0.00	0.00	0.00	0.00	0.00
25	23-2021	25	SOHG580624HB0	SORIANO MARTINEZ MARIA CELIA GREGORIA	01-ene-19	----------	SECRETARIA A	3	85	SIN120 DIRECCION DE ADMINISTRACION DE PERSONAL	----------	Sindicalizado	----------	0.00	8,892.78	0.00	0.00	0.00	0.00	0.00	0.00
26	23-2021	26	HEPA-770823-PH8	HERNDZ PARTIDA MAURICIO	08-ago-08	----------	MECANICO A	3	85	ASH128 DIRECCION DE SERVICIOS PUBLICOS	----------	Sindicalizado	----------	0.00	5,218.45	0.00	0.00	0.00	0.00	0.00	0.00
27	23-2021	27	MARR881117P6	MARTINEZ RAMIREZ MARIAN	01-ago-09	----------	SECRETARIA C	3	85	PER123 DIRECCION DE DESARROLLO URBANO	----------	Sindicalizado	----------	0.00	4,581.18	0.00	0.00	0.00	0.00	0.00	0.00
28	23-2021	28	SACF560629D43	SAUTISTA CARDONA PEDRO	18-ago-83	----------	AYUDANTE GENERAL C	3	85	ASH128 DIRECCION DE SERVICIOS PUBLICOS	----------	Sindicalizado	----------	0.00	5,469.53	0.00	0.00	0.00	0.00	0.00	0.00
29	23-2021	29	AALP5809152Z3	ANDRADE LIMA PORFIRIA	01-ene-96	----------	BIBLIOTECARIA	3	85	PER116 DIRECCION DE CASA DE CULTURA	----------	Sindicalizado	----------	0.00	6,888.24	0.00	0.00	0.00	0.00	0.00	0.00
30	23-2021	30	RARA6407279P0	RIVERA AVILA RAMON	15-ago-88	----------	MONTANERO A	3	85	HOH 146 DIRECCION DE AGUA POTABLE DRENAJE Y ALCANT	----------	Sindicalizado	----------	0.00	7,246.93	0.00	0.00	0.00	0.00	0.00	0.00
31	23-2021	31	OIPG2211805C3	ORTIZ MARTINEZ SERGIO EDUARDO	01-ago-08	----------	AUXILIAR E	3	85	PER124 DIRECCION DE OBRAS PUBLICAS	----------	Sindicalizado	----------	0.00	6,906.86	0.00	0.00	0.00	0.00	0.00	0.00
32	23-2021	32	CAHE01-HECS2	CALICA BURGOA CARLOS ALBERTO	01-ene-19	----------	TESORERO MUNICIPAL	2	85	LIB138 TESORERIA	Confianza	----------	----------	0.00	23,211.18	0.00	0.00	0.00	0.00	0.00	0.00
33	23-2021	33	EAAC7705146A5	ESCARDERA ANDRADE GUADALUPE MELIDA	01-ene-19	----------	AUXILIAR B	3	85	SIN120 DIRECCION DE ADMINISTRACION DE PERSONAL	Confianza	----------	----------	0.00	5,433.58	0.00	0.00	21.23	0.00	0.00	0.00
34	23-2021	34	RUPL770707HD7	RUIZ MARTINEZ LETICIA	01-nov-08	----------	SECRETARIA DE PRESIDENTE	4	85	ARMAN PRESIDENCIA	Confianza	----------	----------	0.00	6,669.41	0.00	0.00	87.62	0.00	0.00	0.00
35	23-2021	35	GADE8003131P6	GARCIA DIAZ EDITH GUADALUPE	01-abr-13	----------	ENCARGADA DE BIBLIOTECA C	4	85	CIN141 COORDINACION DE EDUCACION, CULTURA Y DEPORT	Confianza	----------	----------	0.00	8,156.99	0.00	0.00	0.00	0.00	0.00	0.00
36	23-2021	36	VAJL5706308S0	VALENCIA URRUTIA SONIA	01-sep-09	----------	AUXILIAR N	4	85	SIN139 CONTRALORIA	Confianza	----------	----------	0.00	5,577.56	0.00	0.00	784.60	0.00	0.00	0.00
37	23-2021	37	ROHA8305091TA	ROJAS HIRANDA BENJAMIN	01-ene-19	----------	FONTANERO B	4	85	CIN139 CONTRALORIA	Confianza	----------	----------	0.00	4,781.71	0.00	0.00	0.00	0.00	0.00	0.00
38	23-2021	38	APM2-890919-HH3	AVILES MONROCA EZQUIEL MAURILIO	15-sep-96	----------	AYUDANTE GENERAL C	4	85	CIN135 REGIDURIA V	Confianza	----------	----------	0.00	5,266.51	0.00	0.00	44.00	0.00	0.00	0.00
39	23-2021	39	BAAS6123B5 A3	BARRIOS ALCANTARA SAMUEL IGNACIO	16-feb-12	----------	ELECTRICISTA A	4	85	PER123 DIRECCION DE DESARROLLO URBANO	Confianza	----------	----------	0.00	5,514.45	0.00	0.00	584.27	0.00	0.00	0.00
40	23-2021	40	HUNR761136S27	HUNOZ ROCHA MARIA DEL ROSARIO	01-jun-13	----------	SECRETARIA B	4	85	HOH 28 DIRECCION DE SERVICIOS PUBLICOS	Confianza	----------	----------	0.00	5,478.41	0.00	0.00	1,171.61	0.00	0.00	0.00
41	23-2021	41	AACA7512270YA	ARANDA DE LA CRUZ ANEL	01-jul-08	----------	AUXILIAR O	4	85	ASH 26 DIRECCION DE OBRAS PUBLICAS	Confianza	----------	----------	0.00	6,660.38	0.00	0.00	63.73	0.00	0.00	0.00
42	23-2021	42	VAQM8610188A6	VAZQUEZ ORTEGA ROCIO	01-ene-13	----------	AUXILIAR I	4	85	LIB138 TESORERIA	Confianza	----------	----------	0.00	6,969.57	0.00	0.00	0.00	0.00	0.00	0.00
43	23-2021	43	VACA671014SU8	VALLADARES GARCIA JOSE ALFREDO	01-ene-19	----------	AUXILIAR C	4	85	ASH 27 COORDINACION DE MEJORA REGULATORIA	Confianza	----------	----------	0.00	7,891.84	0.00	0.00	0.00	0.00	0.00	0.00
44	23-2021	44	AULI7507267H4	AGUILA LOPEZ MA. TRINIDAD	19-ago-08	----------	AUXILIAR DE REGISTRO CIVIL	4	85	ASH 28 DIRECCION DE ADMINISTRACION DE PERSONAL	Confianza	----------	----------	0.00	6,697.95	0.00	0.00	0.00	0.00	0.00	0.00
45	23-2021	45	GASL7404188H8	GARCIA SANCHEZ LORENA	12-ene-12	----------	ENCARGADA DE ARCHIVO MUNICIPAL	4	85	ASH 69 REGISTRO CIVIL	Confianza	----------	----------	0.00	6,697.95	0.00	0.00	0.00	0.00	0.00	0.00
46	23-2021	47	AIHA721457LV7	AVILA MARTINEZ JOSE ANTONIO	16-dic-15	----------	AYUDANTE GENERAL E	4	85	SIN169 SECRETARIA DEL AYUNTAMIENTO	Confianza	----------	----------	0.00	5,243.27	0.00	0.00	21.23	0.00	0.00	0.00
47	23-2021	48	HERC691131D39	REOS DE LA ROSA CELSO	22-ago-08	----------	CHOFER DE RETROEXCAVADORA	4	85	PER123 DIRECCION DE DESARROLLO URBANO	Confianza	----------	----------	0.00	5,514.45	0.00	0.00	0.00	0.00	0.00	0.00
48	23-2021	49	CAVA5609129H0	CASTILLO VALLEJO ROSA MARIA	01-ene-00	----------	ENFERMERA	4	85	HOH 28 DIRECCION DE SERVICIOS PUBLICOS	Confianza	----------	----------	0.00	5,478.41	0.00	0.00	1,171.61	0.00	0.00	0.00
49	23-2021	50	HOVT7806-12H05	FLORES VALENCIA MAURO	16-feb-13	----------	CHOFER A	4	85	ASH 26 DIRECCION DE SERVICIOS PUBLICOS	Confianza	----------	----------	0.00	5,514.45	0.00	0.00	63.73	0.00	0.00	0.00
50	23-2021	51	LEAP8804099H8	LERMA ALTAMIRANO PROCORO	16-ago-09	----------	FONTANERO C	4	85	CIN135 REGIDURIA V	Confianza	----------	----------	0.00	5,266.51	0.00	0.00	0.00	0.00	0.00	0.00
51	23-2021	53	HUNR731204S91	HUNOZ RODRIGUEZ PEDRO	01-oct-96	----------	VELADOR POZO NEPANTLA	4	85	CIN135 REGIDURIA V	Confianza	----------	----------	0.00	5,266.51	0.00	0.00	47.62	0.00	0.00	0.00
52	23-2021	52	BARL590810DA1A	BARRAGAN PEÑA MARIA LUISA	16-ago-07	----------	ENCARGADA DE AGUA	4	85	LIN115 TESORERIA INGRESOS	Confianza	----------	----------	0.00	5,514.57	0.00	0.00	0.00	0.00	0.00	0.00
53	23-2021	54	MEMJ8308145T3	MELENDEZ MEJIA MOISES	18-ago-08	----------	ENLACE MUNICIPAL DE COMBATIO	4	85	SIN137 INFORMATICA	Confianza	----------	----------	0.00	5,478.41	0.00	0.00	1,644.86	0.00	0.00	0.00
54	23-2021	57	CACR-131422T4	CAPROS ESCUTIA CARLOS HECTOR	01-ene-19	----------	CONTADOR GENERAL	4	85	LIB139 TESORERIA	Confianza	----------	----------	0.00	13,258.45	0.00	0.00	0.00	0.00	0.00	0.00
55	23-2021	58	NEGR611119TH9	REYES GONZALEZ FELIX INOE	01-ene-19	----------	JEFE DE IGNASCIA	4	85	LIB139 TESORERIA	Confianza	----------	----------	0.00	10,303.35	0.00	0.00	0.00	0.00	0.00	0.00
56	23-2021	59	VAJO8401181D9	VAZQUEZ ROSALES OCTAVIO	01-ene-19	----------	AUXILIAR A	4	85	LIB138 TESORERIA	Confianza	----------	----------	0.00	10,303.35	0.00	0.00	0.00	0.00	0.00	0.00
57	23-2021	60	SAGO8902214R3	SARRIOS GALLARDO OMAR	01-ene-19	----------	TITULAR DE LA UNIDAD MPAL	2	85	TES061 DIRECCION DE PROTECCION CIVIL	Confianza	----------	----------	0.00	2,837.69	0.00	0.00	1,828.84	0.00	0.00	0.00
58	23-2021	61	VAVM8611084X8	VALENCIA VALENCIA NAYELI	01-ene-19	----------	JEFE DE INGRESOS	3	85	LIN115 TESORERIA INGRESOS	Confianza	----------	----------	0.00	8,564.88	0.00	0.00	0.00	0.00	0.00	0.00
59	23-2021	62	RARR901231V79	RAMIREZ DE LA ROSA HERIBERTO	01-ene-19	----------	DIRECTOR DE SEGURIDAD PUBLICA	2	85	QSH104 DIRECCION DE SEGURIDAD PUBLICA Y VIALIDAD	Confianza	----------	----------	0.00	7,897.24	0.00	0.00	3,946.36	0.00	0.00	0.00
60	23-2021	63	LAPJ6408044C9	SANCHEZ PEREZ JUANA AZUCENA	01-ene-99	----------	ENCARGADA DE BAÑOS	4	85	SIN139 CONTRALORIA	Confianza	----------	----------	0.00	5,266.51	0.00	0.00	0.00	0.00	0.00	0.00
61	23-2021	64	AIVB850813L7A	AVILES VILLALBA ELIA SILVIA	10-jun-21	----------	OFICIAL DE REGISTRO CIVIL	3	85	ASH 69 REGISTRO CIVIL	Confianza	----------	----------	0.00	8,803.17	0.00	0.00	0.00	0.00	0.00	0.00
62	23-2021	69	SOAM8108088D7	SORIANO AVELAR MARIO ALBERTO	01-oct-19	----------	CRONISTA MUNICIPAL	4	85	SIN169 SECRETARIA DEL AYUNTAMIENTO	Confianza	----------	----------	0.00	5,472.80	0.00	0.00	21.23	0.00	0.00	0.00
63	23-2021	588	AAVJ8401140J8	ALVARADO VELAZQUEZ JAZMIN	13-abr-21	----------	POLICIA A1	5	192	QSH104 DIRECCION DE SEGURIDAD PUBLICA Y VIALIDAD	Confianza	----------	----------	0.00	3,439.29	0.00	0.00	1,721.63	0.00	0.00	0.00
64	23-2021	589	AEOM9201-1H2	ANGELES ORTEGA FRANCISCO	13-ene-86	----------	POLICIA A6	5	192	QSH104 DIRECCION DE SEGURIDAD PUBLICA Y VIALIDAD	Confianza	----------	----------	0.00	3,795.39	0.00	0.00	1,518.31	0.00	0.00	0.00
65	23-2021	590	AUSV9108286H7	AUSTRIA SORIANO WILIAN	01-ene-14	----------	POLICIA A6	5	192	QSH104 DIRECCION DE SEGURIDAD PUBLICA Y VIALIDAD	Confianza	----------	----------	0.00	3,814.66	0.00	0.00	1,434.65	0.00	0.00	0.00
66	23-2021	593	CAPM9004127V7	CARMONA PERALTA MARCELO	16-feb-16	----------	POLICIA A3	5	192	QSH104 DIRECCION DE SEGURIDAD PUBLICA Y VIALIDAD	Confianza	----------	----------	0.00	3,795.39	0.00	0.00	1,563.69	0.00	0.00	0.00
67	23-2021	594	CDOC681118TT9	CORTES OMAÑA CARLOS	16-feb-07	----------	POLICIA A6	5	192	QSH104 DIRECCION DE SEGURIDAD PUBLICA Y VIALIDAD	Confianza	----------	----------	0.00	3,818.29	0.00	0.00	1,498.15	0.00	0.00	0.00
68	23-2021	595	ROHC8507076N0	DE LA ROSA MARTINEZ CYNDI	01-mar-13	----------	POLICIA A1	5	192	QSH104 DIRECCION DE SEGURIDAD PUBLICA Y VIALIDAD	Confianza	----------	----------	0.00	3,795.39	0.00	0.00	1,518.38	0.00	0.00	0.00
69	23-2021	596	DIRJ960726EY8	DIAZ RESENDIZ JULIO CESAR	01-oct-09	----------	POLICIA A7	5	192	QSH104 DIRECCION DE SEGURIDAD PUBLICA Y VIALIDAD	Confianza	----------	----------	0.00	3,795.39	0.00	0.00	1,518.31	0.00	0.00	0.00
70	23-2021	597	EARA850131EW7	ESTRADA RAMIREZ ALICIA YVONNE	01-ene-14	----------	POLICIA A6	5	192	QSH104 DIRECCION DE SEGURIDAD PUBLICA Y VIALIDAD	Confianza	----------	----------	0.00	3,795.39	0.00	0.00	1,518.30	0.00	0.00	0.00
71	23-2021	598	FOCD960217BY2	FLORES DE LA CRUZ DANIEL ISAAC	01-ene-14	----------	POLICIA A6	5	192	QSH104 DIRECCION DE SEGURIDAD PUBLICA Y VIALIDAD	Confianza	----------	----------	0.00	3,795.39	0.00	0.00	1,518.16	0.00	0.00	0.00
72	23-2021	599	RTYM6811145D7	RECUERDA TORRES MARIA DEL CARMEN VERONICA	25-ago-05	----------	POLICIA A6	5	192	QSH104 DIRECCION DE SEGURIDAD PUBLICA Y VIALIDAD	Confianza	----------	----------	0.00	3,795.39	0.00	0.00	1,518.31	0.00	0.00	0.00
73	23-2021	514	FORM9011110H7	FLORES RUIZ MIGUEL ANGEL	13-nov-07	----------	POLICIA A6	5	192	QSH104 DIRECCION DE SEGURIDAD PUBLICA Y VIALIDAD	Confianza	----------	----------	0.00	3,795.39	0.00	0.00	1,518.31	0.00	0.00	0.00
74	23-2021	511	GADC8607170J1	GARCIA OCAMPO CESAR	01-ene-14	----------	POLICIA A1	5	192	QSH104 DIRECCION DE SEGURIDAD PUBLICA Y VIALIDAD	Confianza	----------	----------	0.00	3,795.39	0.00	0.00	1,518.16	0.00	0.00	0.00
75	23-2021	512	LOHE781109DX1	LOPEZ HIGUERA SERGIO	13-ene-03	----------	POLICIA A9	5	192	QSH104 DIRECCION DE SEGURIDAD PUBLICA Y VIALIDAD	Confianza	----------	----------	0.00	3,813.74	0.00	0.00	1,749.81	0.00	0.00	0.00
76	23-2021	513	LORJ870107C6	LOPEZ ROLDAN JULIO CESAR	01-ene-11	----------	POLICIA A11	5	192	QSH104 DIRECCION DE SEGURIDAD PUBLICA Y VIALIDAD	Confianza	----------	----------	0.00	3,671.58	0.00	0.00	1,307.29	0.00	0.00	0.00
77	23-2021	514	LOCH8408-13T76	LOZADA ORTEGA MAURICIO	01-abr-13	----------	POLICIA	5	192	QSH104 DIRECCION DE SEGURIDAD PUBLICA Y VIALIDAD	Confianza	----------	----------	0.00	3,655.97	0.00	0.00	2,554.73	0.00	0.00	0.00
78	23-2021	515	MAHF-7806-12H9	HERNDZ RAMOS HUGO	16-jun-05	----------	POLICIA A16	5	192	QSH104 DIRECCION DE SEGURIDAD PUBLICA Y VIALIDAD	Confianza	----------	----------	0.00	3,795.39	0.00	0.00	1,518.31	0.00	0.00	0.00
79	23-2021	517	PEDG860805CS9	PEÑA DELGADILLO GUSTAVO	17-ago-08	----------	POLICIA A6	5	192	QSH104 DIRECCION DE SEGURIDAD PUBLICA Y VIALIDAD	Confianza	----------	----------	0.00	3,795.39	0.00	0.00	1,662.98	0.00	0.00	0.00
80	23-2021	539	SASJ710131J58	SERRATO SANCHEZ JAVIER	25-dic-93	----------	POLICIA A13	5	192	QSH104 DIRECCION DE SEGURIDAD PUBLICA Y VIALIDAD	Confianza	----------	----------	0.00	3,814.66	0.00	0.00	1,473.80	0.00	0.00	0.00
81	23-2021	521	SUEM9011-23PC8	SUAREZ ESPINOSA MARGARITO	16-feb-08	----------	POLICIA A3	5	192	QSH104 DIRECCION DE SEGURIDAD PUBLICA Y VIALIDAD	Confianza	----------	----------	0.00	3,795.39	0.00	0.00	1,511.46	0.00	0.00	0.00
82	23-2021	522	OIAF7708212QA	OLIVA AZCUANO FABIOLA	15-feb-16	----------	POLICIA A8	5	192	QSH104 DIRECCION DE SEGURIDAD PUBLICA Y VIALIDAD	Confianza	----------	----------	0.00	3,795.38	0.00	0.00	1,516.22	0.00	0.00	0.00
83	23-2021	523	HAVC880211S59	HAYA VALENCIA CESAR	16-ene-14	----------	POLICIA A3	5	192	QSH104 DIRECCION DE SEGURIDAD PUBLICA Y VIALIDAD	Confianza	----------	----------	0.00	3,795.38	0.00	0.00	1,511.98	0.00	0.00	0.00
84	23-2021	524	HOLA680815HJ6	HORNILLAS SANTANA ARMANDO	16-ene-14	----------	POLICIA A6	5	192	QSH104 DIRECCION DE SEGURIDAD PUBLICA Y VIALIDAD	Confianza	----------	----------	0.00	3,795.39	0.00	0.00	1,518.31	0.00	0.00	0.00
85	23-2021	525	RORM911206M34	RODRIGUEZ ROSALES MIGUEL ANGEL	16-ene-17	----------	POLICIA A6	5	192	QSH104 DIRECCION DE SEGURIDAD PUBLICA Y VIALIDAD	Confianza	----------	----------	0.00	3,795.39	0.00	0.00	1,518.31	0.00	0.00	0.00
86	23-2021	526	MUFF911106H61	MUÑOZ FUENTES FRANCISCO	01-ago-17	----------	POLICIA A6	5	192	QSH104 DIRECCION DE SEGURIDAD PUBLICA Y VIALIDAD	Confianza	----------	----------	0.00	3,795.39	0.00	0.00	1,518.31	0.00	0.00	0.00
87	23-2021	527	VARC890131TK2	VALENCIA ROMERO CARLOS ALFREDO	15-dic-17	----------	POLICIA B1	5	192	QSH104 DIRECCION DE SEGURIDAD PUBLICA Y VIALIDAD	Confianza	----------	----------	0.00	3,436.39	0.00	0.00	1,460.80	0.00	0.00	0.00
88	23-2021	528	REDD610-07149	REYES ROMUALDO DANIEL	01-dic-17	----------	POLICIA B2	5	192	QSH104 DIRECCION DE SEGURIDAD PUBLICA Y VIALIDAD	Confianza	----------	----------	0.00	3,436.39	0.00	0.00	1,460.80	0.00	0.00	0.00
89	23-2021	538	KAJM940902L54	RAMIREZ KAY FERNANDO MATAMAL	01-dic-17	----------	POLICIA B3	5	192	QSH104 DIRECCION DE SEGURIDAD PUBLICA Y VIALIDAD	Confianza	----------	----------	0.00	3,436.39	0.00	0.00	1,460.80	0.00	0.00	0.00
90	23-2021	530	ROPV7108149S0	ROSALES PADRANANA VICTOR	13-ene-03	----------	POLICIA A4	5	192	QSH104 DIRECCION DE SEGURIDAD PUBLICA Y VIALIDAD	Confianza	----------	----------	0.00	3,898.69	0.00	0.00	1,498.26	0.00	0.00	0.00

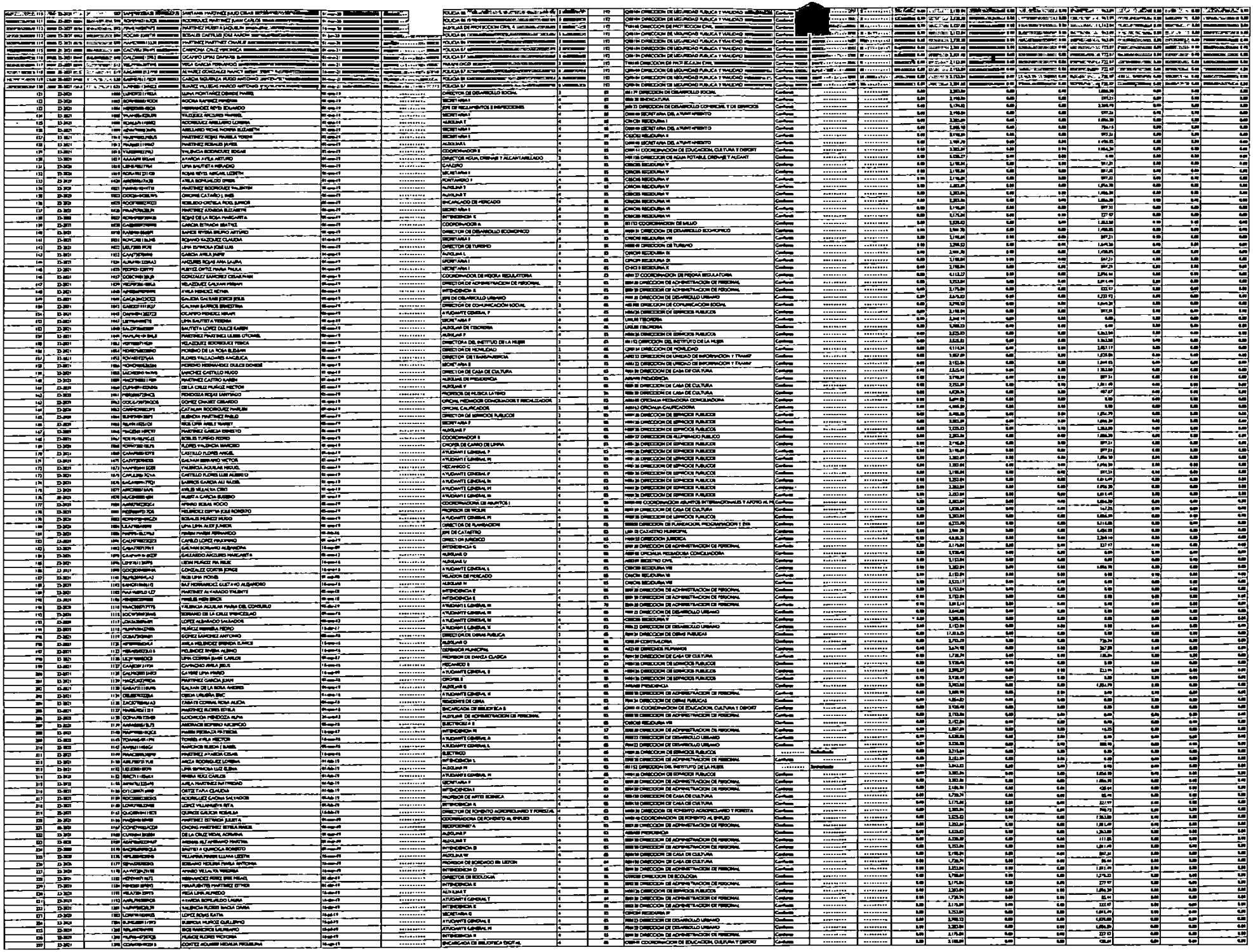

238	23-2021	1238	PAAC7908235J7	PARTINEZ ROMANO CARLOS ALFREDO	01-sep-19	******		FINADONCIA II	4	05	0004 39 DIRECCION DE ADMINISTRACION DE PERSONAL	Confianza	******	**********	0.00	2,738.34	0.00	0.00	111.85	0.00	0.00	0.00						
239	23-2021	1218	BAAA780614TD8	BAUTISTA RODRIGUEZ ALEXIS	01-nov-20	******		AUDANTE GENERAL III	4	05	H004 38 DIRECCION DE SERVICIOS PUBLICOS	Confianza	******	**********	0.00	2,198.84	0.00	0.00	897.31	0.00	0.00	0.00						
240	23-2021	1219	RIGT81 1H3RVA	RIOS GARCIA YAZMIN	01-ene-20	******		DIBUJOR DE ARTES PLASTICA	4	36	H004 02 DIRECCION DE CASA DE CULTURA	Confianza	******	**********	0.00	1,838.34	0.00	0.00	367.67	0.00	0.00	0.00						
241	23-2021	1222	POLL830906U15	FLORES LLAMAS LAURA MAYELI	16-ene-20	**********		PROFESOR DE PROMOTOR LA DANZA	4	36	H004 02 DIRECCION DE CASA DE CULTURA	Confianza	**********	**********	0.00	1,838.34	0.00	0.00	367.67	0.00	0.00	0.00						
242	23-2021	1223	LOSV8609116V1	LOZADA SANCHEZ VICENTE	16-ene-20	**********		PROFESOR DE DANZA FOLKLOR	4	36	H004 02 DIRECCION DE CASA DE CULTURA	Confianza	**********	**********	0.00	1,838.34	0.00	0.00	367.67	0.00	0.00	0.00						
243	23-2021	1224	CAHC790729HD1	CASTANEDA HERNANDEZ GUADALUPE	01-feb-20	**********		AUDILIAR DE CATASTRO	4	05	L004 18 CATASTRO MUNICIPAL	Confianza	**********	**********	0.00	2,198.84	0.00	0.00	897.31	0.00	0.00	0.00						
244	23-2021	1225	AAOA910830H38	AYARZA ADRIANO MARCO ANTONIO	16-feb-20	**********		AUDILIAR DE COMUNICACIÓN SOCIAL	4	05	A001 183 DIRECCION DE COMUNICACION SOCIAL	Confianza	**********	**********	0.00	2,402.30	0.00	0.00	456.84	0.00	0.00	0.00						
245	23-2021	1227	SAPS8911021Z9	SANTILLAN PARRA BRAYAN ARTURO	01-sep-20	**********		AYUDANTE GENERAL III	4	05	H004 38 DIRECCION DE SERVICIOS PUBLICOS	Confianza	**********	**********	0.00	2,198.84	0.00	0.00	439.69	0.00	0.00	0.00						
246	23-2021	1238	CAPR840505713	GARCIA PARRA MA DEL ROSARIO	01-dic-20	**********		AYUDANTE GENERAL I	4	04	0004 39 DIRECCION DE ADMINISTRACION DE PERSONAL	Confianza	**********	**********	0.00	1,738.34	0.00	0.00	85.46	0.00	0.00	0.00						
247	23-2021	1239	CDAE7906113P7	CORTEZ AVILA EMILIO	01-sep-20	**********		AYUDANTE GENERAL III	4	05	H004 38 DIRECCION DE SERVICIOS PUBLICOS	Confianza	**********	**********	0.00	2,382.84	0.00	0.00	1,054.39	0.00	0.00	0.00						
248	23-2021	1240	FOMT930905TC3	FLORES FRAMENTOS TANIA MARIA	01-sep-20	**********		CAJERA	4	05	L009 15 TESORERIA MUNICIPAL	Confianza	**********	**********	0.00	2,198.84	0.00	0.00	897.31	0.00	0.00	0.00						
249	23-2021	1251	PERC780723338	PEREZ RANCHOS SERGIO	16-sep-20	**********		AYUDANTE GENERAL III	4	05	H004 38 DIRECCION DE SERVICIOS PUBLICOS	Confianza	**********	**********	0.00	2,402.30	0.00	0.00	456.84	0.00	0.00	0.00						
250	23-2021	1253	PORT810218DW1	PEÑA MIRANDA TOMAS	16-sep-20	**********		AYUDANTE GENERAL II	4	05	H004 38 DIRECCION DE SERVICIOS PUBLICOS	Confianza	**********	**********	0.00	2,294.17	0.00	0.00	917.67	0.00	0.00	0.00						
251	23-2021	1236	VARA8906054P5	VARGAS RODRIGUEZ ABEL	01-feb-21	**********		PONTANERO HERPANTLA	4	05	H04 156 DIRECCION DE AGUA POTABLE DRENAJE Y ALCANT	Confianza	**********	**********	0.00	2,198.84	0.00	0.00	46.15K	0.00	0.00	0.00						
252	23-2021	1257	HOAT780826719A	RAMIREZ MORELA TOMSA	16-dic-21	**********		INTENDENCIA DELEGACION DE HERPANTLA	4	05	0004 38 DIRECCION DE ADMINISTRACION DE PERSONAL	Confianza	**********	**********	0.00	1,881.83	0.00	0.00	569.35	0.00	0.00	0.00						
253	23-2021	1258	ABCA970214TR9	ARENAS CAPARILLO JOSE ARMANDO	16-dic-21	**********		COORDINADOR DE PANTEONES	4	05	H0046 COORDINACION DE PANTEONES	Confianza	**********	**********	0.00	2,799.38	0.00	0.00	788.84	0.00	0.00	0.00						
254	23-2021	1259	PEVV8J0126888	PENDOZA VARGAS MANUEL	16-dic-21	**********		INTENDENTE ESC CUAUHTEMOC	4	10	K004 39 CONTRALORIA	Confianza	**********	**********	0.00	2,982.75	0.00	0.00	596.55	0.00	0.00	0.00						
255	23-2021	1240	GOAD8907118S8	GONZALEZ ALARCON DIANA ALICIA	16-jun-21	**********		AUDILIAR DE CONTRALORIA	4	10	K004 39 CONTRALORIA	Confianza	**********	**********	0.00	2,198.84	0.00	0.00	879.53	0.00	0.00	0.00						
256	23-2021	1242	RAPJ7201180Z7	RAMOS PEREDEZ JACOBO	01-jun-21	**********		ENCARGADO DE POZO	4	03	CASOS RECEDURA V	Confianza	**********	**********	0.00	1,445.34	0.00	0.00	661.89	0.00	0.00	0.00						
257	23-2021	1243	ROFL9411219B4	ROSALES FLORES GABRIEL	16-feb-21	**********		PROF ARTES PLASTICAS	4	36	H004 50 DIRECCION DE CASA DE CULTURA	Confianza	**********	**********	0.00	1,445.34	0.00	0.00	661.89	0.00	0.00	0.00						
258	23-2021	1244	MUAJ870803PX7	MUÑOZ AVILA BEATRIZ FERNANDA	01-ago-21	**********		PROFESOR DE CASA DE CULTURA	4	36	H004 50 DIRECCION DE CASA DE CULTURA	Confianza	**********	**********	0.00	1,445.34	0.00	0.00	661.89	0.00	0.00	0.00						
														Total	23.00	367,884.36	61,479.91	0.00	0.00	0.00	0.00	0.00	0.00	0.00	0.00	0.00	0.00

(DICIEMBRE 2021)

Nro. Legajo	Apellido y Nombres	Departamento	Puesto	Categoría	Fecha de Ingreso	Fecha de Egreso	Motivo de Egreso	Sueldo Básico	Antigüedad	Presentismo	Horas Extras	Adicional Nocturno	Adicional Insalubre	Adicional Zona Desfavorable	Adicional Título	Adicional Conductor	Adicional Cajero	Adicional Responsabilidad	Adicional Jefatura	Adicional Otros	Sueldo Bruto	Aporte Jubilatorio	Aporte Ley 19032	Aporte Obra Social	Aporte Sindical	Total Descuentos	Sueldo Neto	Forma de Pago	Banco	Nro. Cuenta Bancaria	Tipo de Cuenta	Nro. CBU	Alias CBU	Observaciones
1	ACOSTA, MARIA LAURA	ADMINISTRACION	ADMINISTRATIVO	ADMINISTRATIVO	01/03/2018			185000	18500	18500	0	0	0	0	0	0	0	0	0	0	222000	22200	8880	17760	2220	51060	170940	TRANSFERENCIA	BANCO NACION	0450012345678901234567	CAJA DE AHORRO	0110045678901234567890	ACOSTA.MARIA.LAURA	
2	BENITEZ, JUAN CARLOS	ADMINISTRACION	ADMINISTRATIVO	ADMINISTRATIVO	01/03/2018			185000	18500	18500	0	0	0	0	0	0	0	0	0	0	222000	22200	8880	17760	2220	51060	170940	TRANSFERENCIA	BANCO NACION	0450012345678901234568	CAJA DE AHORRO	0110045678901234567891	BENITEZ.JUAN.CARLOS	
3	CARDOZO, ANDREA SOLEDAD	ADMINISTRACION	ADMINISTRATIVO	ADMINISTRATIVO	01/03/2018			185000	18500	18500	0	0	0	0	0	0	0	0	0	0	222000	22200	8880	17760	2220	51060	170940	TRANSFERENCIA	BANCO NACION	0450012345678901234569	CAJA DE AHORRO	0110045678901234567892	CARDOZO.ANDREA.SOLEDAD	
4	DOMINGUEZ, PABLO EZEQUIEL	ADMINISTRACION	ADMINISTRATIVO	ADMINISTRATIVO	01/03/2018			185000	18500	18500	0	0	0	0	0	0	0	0	0	0	222000	22200	8880	17760	2220	51060	170940	TRANSFERENCIA	BANCO NACION	0450012345678901234570	CAJA DE AHORRO	0110045678901234567893	DOMINGUEZ.PABLO.EZEQUIEL	
5	FERNANDEZ, LUCIANA BELEN	ADMINISTRACION	ADMINISTRATIVO	ADMINISTRATIVO	01/03/2018			185000	18500	18500	0	0	0	0	0	0	0	0	0	0	222000	22200	8880	17760	2220	51060	170940	TRANSFERENCIA	BANCO NACION	0450012345678901234571	CAJA DE AHORRO	0110045678901234567894	FERNANDEZ.LUCIANA.BELEN	
6	GIMENEZ, ROBERTO DANIEL	ADMINISTRACION	ADMINISTRATIVO	ADMINISTRATIVO	01/03/2018			185000	18500	18500	0	0	0	0	0	0	0	0	0	0	222000	22200	8880	17760	2220	51060	170940	TRANSFERENCIA	BANCO NACION	0450012345678901234572	CAJA DE AHORRO	0110045678901234567895	GIMENEZ.ROBERTO.DANIEL	
7	HERRERA, MARIANA ELIZABETH	ADMINISTRACION	ADMINISTRATIVO	ADMINISTRATIVO	01/03/2018			185000	18500	18500	0	0	0	0	0	0	0	0	0	0	222000	22200	8880	17760	2220	51060	170940	TRANSFERENCIA	BANCO NACION	0450012345678901234573	CAJA DE AHORRO	0110045678901234567896	HERRERA.MARIANA.ELIZABETH	
8	IBARRA, FERNANDO JAVIER	ADMINISTRACION	ADMINISTRATIVO	ADMINISTRATIVO	01/03/2018			185000	18500	18500	0	0	0	0	0	0	0	0	0	0	222000	22200	8880	17760	2220	51060	170940	TRANSFERENCIA	BANCO NACION	0450012345678901234574	CAJA DE AHORRO	0110045678901234567897	IBARRA.FERNANDO.JAVIER	
9	JUAREZ, CARLOS ALBERTO	ADMINISTRACION	ADMINISTRATIVO	ADMINISTRATIVO	01/03/2018			185000	18500	18500	0	0	0	0	0	0	0	0	0	0	222000	22200	8880	17760	2220	51060	170940	TRANSFERENCIA	BANCO NACION	0450012345678901234575	CAJA DE AHORRO	0110045678901234567898	JUAREZ.CARLOS.ALBERTO	
10	KRAMER, ANA CAROLINA	ADMINISTRACION	ADMINISTRATIVO	ADMINISTRATIVO	01/03/2018			185000	18500	18500	0	0	0	0	0	0	0	0	0	0	222000	22200	8880	17760	2220	51060	170940	TRANSFERENCIA	BANCO NACION	0450012345678901234576	CAJA DE AHORRO	0110045678901234567899	KRAMER.ANA.CAROLINA	
11	LOPEZ, MARTIN NICOLAS	ADMINISTRACION	ADMINISTRATIVO	ADMINISTRATIVO	01/03/2018			185000	18500	18500	0	0	0	0	0	0	0	0	0	0	222000	22200	8880	17760	2220	51060	170940	TRANSFERENCIA	BANCO NACION	0450012345678901234577	CAJA DE AHORRO	0110045678901234567900	LOPEZ.MARTIN.NICOLAS	
12	MARTINEZ, SILVIA GRACIELA	ADMINISTRACION	ADMINISTRATIVO	ADMINISTRATIVO	01/03/2018			185000	18500	18500	0	0	0	0	0	0	0	0	0	0	222000	22200	8880	17760	2220	51060	170940	TRANSFERENCIA	BANCO NACION	0450012345678901234578	CAJA DE AHORRO	0110045678901234567901	MARTINEZ.SILVIA.GRACIELA	
13	NUÑEZ, DIEGO ARMANDO	ADMINISTRACION	ADMINISTRATIVO	ADMINISTRATIVO	01/03/2018			185000	18500	18500	0	0	0	0	0	0	0	0	0	0	222000	22200	8880	17760	2220	51060	170940	TRANSFERENCIA	BANCO NACION	0450012345678901234579	CAJA DE AHORRO	0110045678901234567902	NUÑEZ.DIEGO.ARMANDO	
14	OLIVERA, NATALIA VANESA	ADMINISTRACION	ADMINISTRATIVO	ADMINISTRATIVO	01/03/2018			185000	18500	18500	0	0	0	0	0	0	0	0	0	0	222000	22200	8880	17760	2220	51060	170940	TRANSFERENCIA	BANCO NACION	0450012345678901234580	CAJA DE AHORRO	0110045678901234567903	OLIVERA.NATALIA.VANESA	
15	PEREZ, GUSTAVO ADRIAN	ADMINISTRACION	ADMINISTRATIVO	ADMINISTRATIVO	01/03/2018			185000	18500	18500	0	0	0	0	0	0	0	0	0	0	222000	22200	8880	17760	2220	51060	170940	TRANSFERENCIA	BANCO NACION	0450012345678901234581	CAJA DE AHORRO	0110045678901234567904	PEREZ.GUSTAVO.ADRIAN	
16	QUIROGA, ROMINA ANDREA	ADMINISTRACION	ADMINISTRATIVO	ADMINISTRATIVO	01/03/2018			185000	18500	18500	0	0	0	0	0	0	0	0	0	0	222000	22200	8880	17760	2220	51060	170940	TRANSFERENCIA	BANCO NACION	0450012345678901234582	CAJA DE AHORRO	0110045678901234567905	QUIROGA.ROMINA.ANDREA	
17	RAMIREZ, HECTOR FABIAN	ADMINISTRACION	ADMINISTRATIVO	ADMINISTRATIVO	01/03/2018			185000	18500	18500	0	0	0	0	0	0	0	0	0	0	222000	22200	8880	17760	2220	51060	170940	TRANSFERENCIA	BANCO NACION	0450012345678901234583	CAJA DE AHORRO	0110045678901234567906	RAMIREZ.HECTOR.FABIAN	
18	SOSA, ELIZABETH NOEMI	ADMINISTRACION	ADMINISTRATIVO	ADMINISTRATIVO	01/03/2018			185000	18500	18500	0	0	0	0	0	0	0	0	0	0	222000	22200	8880	17760	2220	51060	170940	TRANSFERENCIA	BANCO NACION	0450012345678901234584	CAJA DE AHORRO	0110045678901234567907	SOSA.ELIZABETH.NOEMI	
19	TORRES, DANIEL ALEJANDRO	ADMINISTRACION	ADMINISTRATIVO	ADMINISTRATIVO	01/03/2018			185000	18500	18500	0	0	0	0	0	0	0	0	0	0	222000	22200	8880	17760	2220	51060	170940	TRANSFERENCIA	BANCO NACION	0450012345678901234585	CAJA DE AHORRO	0110045678901234567908	TORRES.DANIEL.ALEJANDRO	
20	VILLALBA, GABRIELA ISABEL	ADMINISTRACION	ADMINISTRATIVO	ADMINISTRATIVO	01/03/2018			185000	18500	18500	0	0	0	0	0	0	0	0	0	0	222000	22200	8880	17760	2220	51060	170940	TRANSFERENCIA	BANCO NACION	0450012345678901234586	CAJA DE AHORRO	0110045678901234567909	VILLALBA.GABRIELA.ISABEL	
21	ZARATE, MARIO HUGO	ADMINISTRACION	ADMINISTRATIVO	ADMINISTRATIVO	01/03/2018			185000	18500	18500	0	0	0	0	0	0	0	0	0	0	222000	22200	8880	17760	2220	51060	170940	TRANSFERENCIA	BANCO NACION	0450012345678901234587	CAJA DE AHORRO	0110045678901234567910	ZARATE.MARIO.HUGO	
22	ALVAREZ, CLAUDIA MARCELA	VENTAS	VENDEDOR	VENDEDOR	01/03/2018			185000	18500	18500	0	0	0	0	0	0	0	0	0	0	222000	22200	8880	17760	2220	51060	170940	TRANSFERENCIA	BANCO NACION	0450012345678901234588	CAJA DE AHORRO	0110045678901234567911	ALVAREZ.CLAUDIA.MARCELA	
23	BRITEZ, FERNANDO DANIEL	VENTAS	VENDEDOR	VENDEDOR	01/03/2018			185000	18500	18500	0	0	0	0	0	0	0	0	0	0	222000	22200	8880	17760	2220	51060	170940	TRANSFERENCIA	BANCO NACION	0450012345678901234589	CAJA DE AHORRO	0110045678901234567912	BRITEZ.FERNANDO.DANIEL	
24	CASTRO, PAULA ANDREA	VENTAS	VENDEDOR	VENDEDOR	01/03/2018			185000	18500	18500	0	0	0	0	0	0	0	0	0	0	222000	22200	8880	17760	2220	51060	170940	TRANSFERENCIA	BANCO NACION	0450012345678901234590	CAJA DE AHORRO	0110045678901234567913	CASTRO.PAULA.ANDREA	
25	DIAZ, MARCELO GUSTAVO	VENTAS	VENDEDOR	VENDEDOR	01/03/2018			185000	18500	18500	0	0	0	0	0	0	0	0	0	0	222000	22200	8880	17760	2220	51060	170940	TRANSFERENCIA	BANCO NACION	0450012345678901234591	CAJA DE AHORRO	0110045678901234567914	DIAZ.MARCELO.GUSTAVO	
26	FLORES, ANDREA CAROLINA	VENTAS	VENDEDOR	VENDEDOR	01/03/2018			185000	18500	18500	0	0	0	0	0	0	0	0	0	0	222000	22200	8880	17760	2220	51060	170940	TRANSFERENCIA	BANCO NACION	0450012345678901234592	CAJA DE AHORRO	0110045678901234567915	FLORES.ANDREA.CAROLINA	
27	GOMEZ, RICARDO JAVIER	VENTAS	VENDEDOR	VENDEDOR	01/03/2018			185000	18500	18500	0	0	0	0	0	0	0	0	0	0	222000	22200	8880	17760	2220	51060	170940	TRANSFERENCIA	BANCO NACION	0450012345678901234593	CAJA DE AHORRO	0110045678901234567916	GOMEZ.RICARDO.JAVIER	
28	HERNANDEZ, LAURA BEATRIZ	VENTAS	VENDEDOR	VENDEDOR	01/03/2018			185000	18500	18500	0	0	0	0	0	0	0	0	0	0	222000	22200	8880	17760	2220	51060	170940	TRANSFERENCIA	BANCO NACION	0450012345678901234594	CAJA DE AHORRO	0110045678901234567917	HERNANDEZ.LAURA.BEATRIZ	
29	LUNA, SEBASTIAN MATIAS	VENTAS	VENDEDOR	VENDEDOR	01/03/2018			185000	18500	18500	0	0	0	0	0	0	0	0	0	0	222000	22200	8880	17760	2220	51060	170940	TRANSFERENCIA	BANCO NACION	0450012345678901234595	CAJA DE AHORRO	0110045678901234567918	LUNA.SEBASTIAN.MATIAS	
30	MENDEZ, CARLA VERONICA	VENTAS	VENDEDOR	VENDEDOR	01/03/2018			185000	18500	18500	0	0	0	0	0	0	0	0	0	0	222000	22200	8880	17760	2220	51060	170940	TRANSFERENCIA	BANCO NACION	0450012345678901234596	CAJA DE AHORRO	0110045678901234567919	MENDEZ.CARLA.VERONICA	
31	MORALES, JOSE LUIS	VENTAS	VENDEDOR	VENDEDOR	01/03/2018			185000	18500	18500	0	0	0	0	0	0	0	0	0	0	222000	22200	8880	17760	2220	51060	170940	TRANSFERENCIA	BANCO NACION	0450012345678901234597	CAJA DE AHORRO	0110045678901234567920	MORALES.JOSE.LUIS	
32	NAVARRO, ESTEBAN DARIO	VENTAS	VENDEDOR	VENDEDOR	01/03/2018			185000	18500	18500	0	0	0	0	0	0	0	0	0	0	222000	22200	8880	17760	2220	51060	170940	TRANSFERENCIA	BANCO NACION	0450012345678901234598	CAJA DE AHORRO	0110045678901234567921	NAVARRO.ESTEBAN.DARIO	
33	ORTIZ, MARIANA ELIZABETH	VENTAS	VENDEDOR	VENDEDOR	01/03/2018			185000	18500	18500	0	0	0	0	0	0	0	0	0	0	222000	22200	8880	17760	2220	51060	170940	TRANSFERENCIA	BANCO NACION	0450012345678901234599	CAJA DE AHORRO	0110045678901234567922	ORTIZ.MARIANA.ELIZABETH	
34	PAEZ, GUILLERMO ANDRES	VENTAS	VENDEDOR	VENDEDOR	01/03/2018			185000	18500	18500	0	0	0	0	0	0	0	0	0	0	222000	22200	8880	17760	2220	51060	170940	TRANSFERENCIA	BANCO NACION	0450012345678901234600	CAJA DE AHORRO	0110045678901234567923	PAEZ.GUILLERMO.ANDRES	
35	RIOS, VERONICA ANDREA	VENTAS	VENDEDOR	VENDEDOR	01/03/2018			185000	18500	18500	0	0	0	0	0	0	0	0	0	0	222000	22200	8880	17760	2220	51060	170940	TRANSFERENCIA	BANCO NACION	0450012345678901234601	CAJA DE AHORRO	0110045678901234567924	RIOS.VERONICA.ANDREA	
36	SANCHEZ, DIEGO MARTIN	VENTAS	VENDEDOR	VENDEDOR	01/03/2018			185000	18500	18500	0	0	0	0	0	0	0	0	0	0	222000	22200	8880	17760	2220	51060	170940	TRANSFERENCIA	BANCO NACION	0450012345678901234602	CAJA DE AHORRO	0110045678901234567925	SANCHEZ.DIEGO.MARTIN	
37	TORRES, NATALIA SOLEDAD	VENTAS	VENDEDOR	VENDEDOR	01/03/2018			185000	18500	18500	0	0	0	0	0	0	0	0	0	0	222000	22200	8880	17760	2220	51060	170940	TRANSFERENCIA	BANCO NACION	0450012345678901234603	CAJA DE AHORRO	0110045678901234567926	TORRES.NATALIA.SOLEDAD	
38	VARGAS, MARCOS DANIEL	VENTAS	VENDEDOR	VENDEDOR	01/03/2018			185000	18500	18500	0	0	0	0	0	0	0	0	0	0	222000	22200	8880	17760	2220	51060	170940	TRANSFERENCIA	BANCO NACION	0450012345678901234604	CAJA DE AHORRO	0110045678901234567927	VARGAS.MARCOS.DANIEL	
39	ZAPATA, ROCIO ELIZABETH	VENTAS	VENDEDOR	VENDEDOR	01/03/2018			185000	18500	18500	0	0	0	0	0	0	0	0	0	0	222000	22200	8880	17760	2220	51060	170940	TRANSFERENCIA	BANCO NACION	0450012345678901234605	CAJA DE AHORRO	0110045678901234567928	ZAPATA.ROCIO.ELIZABETH	
40	ALMADA, FERNANDO GABRIEL	DEPOSITO	OPERARIO	OPERARIO	01/03/2018			185000	18500	18500	0	0	0	0	0	0	0	0	0	0	222000	22200	8880	17760	2220	51060	170940	TRANSFERENCIA	BANCO NACION	0450012345678901234606	CAJA DE AHORRO	0110045678901234567929	ALMADA.FERNANDO.GABRIEL	
41	BARRIOS, JORGE LUIS	DEPOSITO	OPERARIO	OPERARIO	01/03/2018			185000	18500	18500	0	0	0	0	0	0	0	0	0	0	222000	22200	8880	17760	2220	51060	170940	TRANSFERENCIA	BANCO NACION	0450012345678901234607	CAJA DE AHORRO	0110045678901234567930	BARRIOS.JORGE.LUIS	
42	CABRERA, MARIO ALBERTO	DEPOSITO	OPERARIO	OPERARIO	01/03/2018			185000	18500	18500	0	0	0	0	0	0	0	0	0	0	222000	22200	8880	17760	2220	51060	170940	TRANSFERENCIA	BANCO NACION	0450012345678901234608	CAJA DE AHORRO	0110045678901234567931	CABRERA.MARIO.ALBERTO	
43	DELGADO, NESTOR RAUL	DEPOSITO	OPERARIO	OPERARIO	01/03/2018			185000	18500	18500	0	0	0	0	0	0	0	0	0	0	222000	22200	8880	17760	2220	51060	170940	TRANSFERENCIA	BANCO NACION	0450012345678901234609	CAJA DE AHORRO	0110045678901234567932	DELGADO.NESTOR.RAUL	
44	ESPINOZA, CRISTIAN DAVID	DEPOSITO	OPERARIO	OPERARIO	01/03/2018			185000	18500	18500	0	0	0	0	0	0	0	0	0	0	222000	22200	8880	17760	2220	51060	170940	TRANSFERENCIA	BANCO NACION	0450012345678901234610	CAJA DE AHORRO	0110045678901234567933	ESPINOZA.CRISTIAN.DAVID	
45	FIGUEROA, MARCELO HUGO	DEPOSITO	OPERARIO	OPERARIO	01/03/2018			185000	18500	18500	0	0	0	0	0	0	0	0	0	0	222000	22200	8880	17760	2220	51060	170940	TRANSFERENCIA	BANCO NACION	0450012345678901234611	CAJA DE AHORRO	0110045678901234567934	FIGUEROA.MARCELO.HUGO	
46	GALLARDO, ROBERTO CARLOS	DEPOSITO	OPERARIO	OPERARIO	01/03/2018			185000	18500	18500	0	0	0	0	0	0	0	0	0	0	222000	22200	8880	17760	2220	51060	170940	TRANSFERENCIA	BANCO NACION	0450012345678901234612	CAJA DE AHORRO	0110045678901234567935	GALLARDO.ROBERTO.CARLOS	
47	HIDALGO, JUAN MANUEL	DEPOSITO	OPERARIO	OPERARIO	01/03/2018			185000	18500	18500	0	0	0	0	0	0	0	0	0	0	222000	22200	8880	17760	2220	51060	170940	TRANSFERENCIA	BANCO NACION	0450012345678901234613	CAJA DE AHORRO	0110045678901234567936	HIDALGO.JUAN.MANUEL	
48	IRIARTE, DANIEL ALEJANDRO	DEPOSITO	OPERARIO	OPERARIO	01/03/2018			185000	18500	18500	0	0	0	0	0	0	0	0	0	0	222000	22200	8880	17760	2220	51060	170940	TRANSFERENCIA	BANCO NACION	0450012345678901234614	CAJA DE AHORRO	0110045678901234567937	IRIARTE.DANIEL.ALEJANDRO	
49	JIMENEZ, ANTONIO RAMON	DEPOSITO	OPERARIO	OPERARIO	01/03/2018			185000	18500	18500	0	0	0	0	0	0	0	0	0	0	222000	22200	8880	17760	2220	51060	170940	TRANSFERENCIA	BANCO NACION	0450012345678901234615	CAJA DE AHORRO	0110045678901234567938	JIMENEZ.ANTONIO.RAMON	
50	KLEIN, MARCELO FABIAN	DEPOSITO	OPERARIO	OPERARIO	01/03/2018			185000	18500	18500	0	0	0	0	0	0	0	0	0	0	222000	22200	8880	17760	2220	51060	170940	TRANSFERENCIA	BANCO NACION	0450012345678901234616	CAJA DE AHORRO	0110045678901234567939	KLEIN.MARCELO.FABIAN	
51	LEDESMA, JOSE ANTONIO	DEPOSITO	OPERARIO	OPERARIO	01/03/2018			185000	18500	18500	0	0	0	0	0	0	0	0	0	0	222000	22200	8880	17760	2220	51060	170940	TRANSFERENCIA	BANCO NACION	0450012345678901234617	CAJA DE AHORRO	0110045678901234567940	LEDESMA.JOSE.ANTONIO	
52	MEDINA, CRISTIAN ALEJANDRO	DEPOSITO	OPERARIO	OPERARIO	01/03/2018			185000	18500	18500	0	0	0	0	0	0	0	0	0	0	222000	22200	8880	17760	2220	51060	170940	TRANSFERENCIA	BANCO NACION	0450012345678901234618	CAJA DE AHORRO	0110045678901234567941	MEDINA.CRISTIAN.ALEJANDRO	
53	NIETO, FERNANDO DANIEL	DEPOSITO	OPERARIO	OPERARIO	01/03/2018			185000	18500	18500	0	0	0	0	0	0	0	0	0	0	222000	22200	8880	17760	2220	51060	170940	TRANSFERENCIA	BANCO NACION	0450012345678901234619	CAJA DE AHORRO	0110045678901234567942	NIETO.FERNANDO.DANIEL	
54	OJEDA, RAMON ANTONIO	DEPOSITO	OPERARIO	OPERARIO	01/03/2018			185000	18500	18500	0	0	0	0	0	0	0	0	0	0	222000	22200	8880	17760	2220	51060	170940	TRANSFERENCIA	BANCO NACION	0450012345678901234620	CAJA DE AHORRO	0110045678901234567943	OJEDA.RAMON.ANTONIO	
55	PALACIOS, GUSTAVO ADOLFO	DEPOSITO	OPERARIO	OPERARIO	01/03/2018			185000	18500	18500	0	0	0	0	0	0	0	0	0	0	222000	22200	8880	17760	2220	51060	170940	TRANSFERENCIA	BANCO NACION	0450012345678901234621	CAJA DE AHORRO	0110045678901234567944	PALACIOS.GUSTAVO.ADOLFO	
56	QUINTEROS, ALEJANDRO DANIEL	DEPOSITO	OPERARIO	OPERARIO	01/03/2018			185000	18500	18500	0	0	0	0	0	0	0	0	0	0	222000	22200	8880	17760	2220	51060	170940	TRANSFERENCIA	BANCO NACION	0450012345678901234622	CAJA DE AHORRO	0110045678901234567945	QUINTEROS.ALEJANDRO.DANIEL	
57	RAMOS, JUAN CARLOS	DEPOSITO	OPERARIO	OPERARIO	01/03/2018			185000	18500	18500	0	0	0	0	0	0	0	0	0	0	222000	22200	8880	17760	2220	51060	170940	TRANSFERENCIA	BANCO NACION	0450012345678901234623	CAJA DE AHORRO	0110045678901234567946	RAMOS.JUAN.CARLOS	
58	SILVA, MARCELO ANDRES	DEPOSITO	OPERARIO	OPERARIO	01/03/2018			185000	18500	18500	0	0	0	0	0	0	0	0	0	0	222000	22200	8880	17760	2220	51060	170940	TRANSFERENCIA	BANCO NACION	0450012345678901234624	CAJA DE AHORRO	0110045678901234567947	SILVA.MARCELO.ANDRES	
59	TAPIA, ROBERTO CARLOS	DEPOSITO	OPERARIO	OPERARIO	01/03/2018			185000	18500	18500	0	0	0	0	0	0	0	0	0	0	222000	22200	8880	17760	2220	51060	170940	TRANSFERENCIA	BANCO NACION	0450012345678901234625	CAJA DE AHORRO	0110045678901234567948	TAPIA.ROBERTO.CARLOS	
60	VEGA, MARCELO DANIEL	DEPOSITO	OPERARIO	OPERARIO	01/03/2018			185000	18500	18500	0	0	0	0	0	0	0	0	0	0	222000	22200	8880	17760	2220	51060	170940	TRANSFERENCIA	BANCO NACION	0450012345678901234626	CAJA DE AHORRO	0110045678901234567949	VEGA.MARCELO.DANIEL	
61	ZALAZAR, JUAN PABLO	DEPOSITO	OPERARIO	OPERARIO	01/03/2018			185000	18500	18500	0	0	0	0	0	0	0	0	0	0	222000	22200	8880	17760	2220	51060	170940	TRANSFERENCIA	BANCO NACION	0450012345678901234627	CAJA DE AHORRO	0110045678901234567950	ZALAZAR.JUAN.PABLO	
62	ARIAS, GUSTAVO ADOLFO	LOGISTICA	CHOFER	CHOFER	01/03/2018			185000	18500	18500	0	0	0	0	0	0	0	0	0	0	222000	22200	8880	17760	2220	51060	170940	TRANSFERENCIA	BANCO NACION	0450012345678901234628	CAJA DE AHORRO	0110045678901234567951	ARIAS.GUSTAVO.ADOLFO	
63	BENITEZ, RAMON OSCAR	LOGISTICA	CHOFER	CHOFER	01/03/2018			185000	18500	18500	0	0	0	0	0	0	0	0	0	0	222000	22200	8880	17760	2220	51060	170940	TRANSFERENCIA	BANCO NACION	0450012345678901234629	CAJA DE AHORRO	0110045678901234567952	BENITEZ.RAMON.OSCAR	
64	CARRIZO, JOSE MARIA	LOGISTICA	CHOFER	CHOFER	01/03/2018			185000	18500	18500	0	0	0	0	0	0	0	0	0	0	222000	22200	8880	17760	2220	51060	170940	TRANSFERENCIA	BANCO NACION	0450012345678901234630	CAJA DE AHORRO	0110045678901234567953	CARRIZO.JOSE.MARIA	
65	DUARTE, CARLOS ALBERTO	LOGISTICA	CHOFER	CHOFER	01/03/2018			185000	18500	18500	0	0	0	0	0	0	0	0	0	0	222000	22200	8880	17760	2220	51060	170940	TRANSFERENCIA	BANCO NACION	0450012345678901234631	CAJA DE AHORRO	0110045678901234567954	DUARTE.CARLOS.ALBERTO	
66	FERREYRA, MARIO ALBERTO	LOGISTICA	CHOFER	CHOFER	01/03/2018			185000	18500	18500	0	0	0	0	0	0	0	0	0	0	222000	22200	8880	17760	2220	51060	170940	TRANSFERENCIA	BANCO NACION	0450012345678901234632	CAJA DE AHORRO	0110045678901234567955	FERREYRA.MARIO.ALBERTO	
67	GIMENEZ, JUAN CARLOS	LOGISTICA	CHOFER	CHOFER	01/03/2018			185000	18500	18500	0	0	0	0	0	0	0	0	0	0	222000	22200	8880	17760	2220	51060	170940	TRANSFERENCIA	BANCO NACION	0450012345678901234633	CAJA DE AHORRO	0110045678901234567956	GIMENEZ.JUAN.CARLOS	
68	LOPEZ, MARCELO DANIEL	LOGISTICA	CHOFER	CHOFER	01/03/2018			185000	18500	18500	0	0	0	0	0	0	0	0	0	0	222000	22200	8880	17760	2220	51060	170940	TRANSFERENCIA	BANCO NACION	0450012345678901234634	CAJA DE AHORRO	0110045678901234567957	LOPEZ.MARCELO.DANIEL	
69	MARTINEZ, RAUL ALBERTO	LOGISTICA	CHOFER	CHOFER	01/03/2018			185000	18500	18500	0	0	0	0	0	0	0	0	0	0	222000	22200	8880	17760	2220	51060	170940	TRANSFERENCIA	BANCO NACION	0450012345678901234635	CAJA DE AHORRO	0110045678901234567958	MARTINEZ.RAUL.ALBERTO	
70	MOLINA, ROBERTO CARLOS	LOGISTICA	CHOFER	CHOFER	01/03/2018			185000	18500	18500	0	0	0	0	0	0	0	0	0	0	222000	22200	8880	17760	2220	51060



0.00	0.00	0.00	0.00	0.00	3,348.14	226.42	0.00			0.00	0.00	0.00	0.00	226.42	3,113.72	15.38	INGRESOS PROPIOS				MUNICIPIO DE TEPETLIXPA, M	3,113.72	SANORTE	1823867416	TRANSFERENCIA	154 23021 +263886 PM072263	3,113.72
0.00	0.00	0.00	0.00	0.00	3,796.15	167.23	0.00			0.00	0.00	0.00	0.00	167.23	3,628.92	15.38	INGRESOS PROPIOS				MUNICIPIO DE TEPETLIXPA, M	3,628.92	SANORTE	1823867416	TRANSFERENCIA	154 23021 +263886 PM072263	3,628.92
0.00	0.00	0.00	0.00	0.00	1,167.50	61.57	0.00			0.00	0.00	0.00	0.00	61.57	1,105.93	7.38	INGRESOS PROPIOS				MUNICIPIO DE TEPETLIXPA, M	1,105.93	SANORTE	1823867416	TRANSFERENCIA	154 23021 +263886 PM072263	1,105.93
0.00	0.00	0.00	0.00	0.00	1,496.27	75.34	0.00			0.00	0.00	0.00	0.00	75.34	1,420.93	7.38	INGRESOS PROPIOS				MUNICIPIO DE TEPETLIXPA, M	1,420.93	SANORTE	1823867416	TRANSFERENCIA	154 23021 +263886 PM072263	1,420.93
0.00	0.00	0.00	0.00	0.00	1,496.27	75.34	0.00	0.00	0.00	0.00	0.00	0.00	0.00	75.34	1,420.93	7.38	INGRESOS PROPIOS	PE	39	TRIMUNICIPIO DE TEPETLIXPA, M	1,420.93	SANORTE	1823867416	TRANSFERENCIA	154 23021 +263886 PM072263	1,420.93
0.00	0.00	0.00	0.00	0.00	3,796.15	167.23	0.00	0.00	0.00	0.00	0.00	0.00	0.00	167.23	3,628.92	15.38	INGRESOS PROPIOS	PE	39	TRIMUNICIPIO DE TEPETLIXPA, M	3,628.92	SANORTE	1823867416	TRANSFERENCIA	154 23021 +263886 PM072263	3,628.92
0.00	0.00	0.00	0.00	0.00	3,348.14	226.42	0.00	0.00	0.00	0.00	0.00	0.00	0.00	226.42	3,113.72	15.38	INGRESOS PROPIOS	PE	39	TRIMUNICIPIO DE TEPETLIXPA, M	3,113.72	SANORTE	1823867416	TRANSFERENCIA	154 23021 +263886 PM072263	3,113.72
0.00	0.00	0.00	0.00	0.00	2,617.90	153.88	0.00	0.00	0.00	0.00	0.00	0.00	0.00	153.88	2,464.48	15.38	INGRESOS PROPIOS	PE	39	TRIMUNICIPIO DE TEPETLIXPA, M	2,464.48	SANORTE	1823867416	TRANSFERENCIA	154 23021 +263886 PM072263	2,464.48
0.00	0.00	0.00	0.00	0.00	1,181.16	181.67	0.00	0.00	0.00	0.00	0.00	0.00	0.00	181.67	1,712.51	17.38	INGRESOS PROPIOS	PE	39	TRIMUNICIPIO DE TEPETLIXPA, M	1,712.51	SANORTE	1823867416	TRANSFERENCIA	154 23021 +263886 PM072263	1,712.51
0.00	0.00	0.00	0.00	0.00	3,348.14	226.42	0.00	0.00	0.00	0.00	0.00	0.00	0.00	226.42	3,113.72	15.38	INGRESOS PROPIOS	PE	39	TRIMUNICIPIO DE TEPETLIXPA, M	3,113.72	SANORTE	1823867416	TRANSFERENCIA	154 23021 +263886 PM072263	3,113.72
0.00	0.00	0.00	0.00	0.00	3,796.15	167.23	0.00	0.00	0.00	0.00	0.00	0.00	0.00	167.23	3,628.92	45.38	INGRESOS PROPIOS	PE	39	TRIMUNICIPIO DE TEPETLIXPA, M	3,628.92	SANORTE	1823867416	TRANSFERENCIA	154 23021 +263886 PM072263	3,628.92
0.00	0.00	0.00	0.00	0.00	3,796.15	167.23	0.00	0.00	0.00	0.00	0.00	0.00	0.00	167.23	3,628.92	15.38	INGRESOS PROPIOS	PE	39	TRIMUNICIPIO DE TEPETLIXPA, M	3,628.92	SANORTE	1823867416	TRANSFERENCIA	154 23021 +263886 PM072263	3,628.92
0.00	0.00	0.00	0.00	0.00	3,348.14	226.42	0.00	0.00	0.00	0.00	0.00	0.00	0.00	226.42	3,113.72	15.38	INGRESOS PROPIOS	PE	39	TRIMUNICIPIO DE TEPETLIXPA, M	3,113.72	SANORTE	1823867416	TRANSFERENCIA	154 23021 +263886 PM072263	3,113.72
0.00	0.00	0.00	0.00	0.00	3,313.54	213.54	0.00	0.00	0.00	0.00	0.00	0.00	0.00	213.54	3,100.00	15.38	INGRESOS PROPIOS	PE	39	TRIMUNICIPIO DE TEPETLIXPA, M	3,100.00	SANORTE	1823867416	TRANSFERENCIA	154 23021 +263886 PM072263	3,100.00
0.00	0.00	0.00	0.00	0.00	2,653.53	153.53	0.00	0.00	0.00	0.00	0.00	0.00	0.00	153.53	2,500.00	15.38	INGRESOS PROPIOS	PE	39	TRIMUNICIPIO DE TEPETLIXPA, M	2,500.00	SANORTE	1823867416	TRANSFERENCIA	154 23021 +263886 PM072263	2,500.00
0.00	0.00	0.00	0.00	0.00	1,561.17	86.52	0.00	0.00	0.00	0.00	0.00	0.00	0.00	86.52	1,495.33	7.38	INGRESOS PROPIOS	PE	39	TRIMUNICIPIO DE TEPETLIXPA, M	1,495.33	SANORTE	1823867416	TRANSFERENCIA	154 23021 +263886 PM072263	1,495.33
0.00	0.00	0.00	0.00	0.00	3,988.13	188.13	0.00	0.00	0.00	0.00	0.00	0.00	0.00	188.13	3,800.00	15.38	INGRESOS PROPIOS	PE	39	TRIMUNICIPIO DE TEPETLIXPA, M	3,800.00	SANORTE	1823867416	TRANSFERENCIA	154 23021 +263886 PM072263	3,800.00
0.00	0.00	0.00	0.00	0.00	3,777.50	273.50	0.00	0.00	0.00	0.00	0.00	0.00	0.00	273.50	3,500.00	15.38	INGRESOS PROPIOS	PE	39	TRIMUNICIPIO DE TEPETLIXPA, M	3,500.00	SANORTE	1823867416	TRANSFERENCIA	154 23021 +263886 PM072263	3,500.00
0.00	0.00	0.00	0.00	0.00	3,988.13	188.13	0.00	0.00	0.00	0.00	0.00	0.00	0.00	188.13	3,800.00	15.38	INGRESOS PROPIOS	PE	39	TRIMUNICIPIO DE TEPETLIXPA, M	3,800.00	SANORTE	1823867416	TRANSFERENCIA	154 23021 +263886 PM072263	3,800.00
0.00	0.00	0.00	0.00	0.00	1,587.14	87.14	0.00	0.00	0.00	0.00	0.00	0.00	0.00	87.14	1,500.00	98.38	INGRESOS PROPIOS	PE	39	TRIMUNICIPIO DE TEPETLIXPA, M	1,500.00	SANORTE	1823867416	TRANSFERENCIA	154 23021 +263886 PM072263	1,500.00
0.00	0.00	0.00	0.00	0.00	1,587.14	87.14	0.00	0.00	0.00	0.00	0.00	0.00	0.00	87.14	1,500.00	98.38	INGRESOS PROPIOS	PE	39	TRIMUNICIPIO DE TEPETLIXPA, M	1,500.00	SANORTE	1823867416	TRANSFERENCIA	154 23021 +263886 PM072263	1,500.00
0.00	66,554.35	0.00	13,400.00	43,183.84	1,451.91	272,193.72	93,347.75	0.00	5,444.52	1,998.00	1,257.00	4,788.52	4,766.19	386,162.59	1,467,832.55							1,467,832.55						1,467,832.55

REVISO

M. en A. JORGE ALBERTO GALICIA BUSCOS
TESORERO MUNICIPAL

MUNICIPIO DE TEPETLIXPA 019

CONCILIACIÓN DE NOMINA (PRIMA VA

DEL 16 DE JULIO AL 31 DE DICIEMBRE DE 2021

No. Progresivo	No. de quincena	No. de empleado	R.F.C	Nombre Completo	Fecha de alta	Fecha de baja	Puesto funcional	Nivel y/o rango	No. de horas laboradas	Adscripción	Confianza	Sindicalizado	Eventual	Dietas	Sueldo base	Sueldo base para personal eventual	Compensación	Gratificación	Subsidio al empleo	Aguinaldo
1	P.V. 2da 2021	1	MEJA7306151J4	MELENDEZ SORIANO ARMANDO	04-ene-19	----------	PRESIDENTE MUNICIPAL	1	N/A	A0A001 PRESIDENCIA	Confianza	----------	----------	0.00	0.00	0.00	0.00	0.00	0.00	0.00
2	P.V. 2da 2021	2	GAPM21004LR8	GARCIA MORALES FRANCISCA NAYELI	01-ene-19	----------	SINDICO MUNICIPAL	1	N/A	B00138 SINDICATURA	Confianza	----------	----------	0.00	0.00	0.00	0.00	0.00	0.00	0.00
3	P.V. 2da 2021	3	MAGM9402164U8	MARTINEZ GALICIA MARCO ANTONIO	04-ene-19	----------	REGIDOR	1	N/A	C01C01 REGIDURIA I	Confianza	----------	----------	0.00	0.00	0.00	0.00	0.00	0.00	0.00
4	P.V. 2da 2021	4	SARA8212309J3	SANCHEZ RAMIREZ EVA	01-ene-19	----------	REGIDOR	1	N/A	C01C02 REGIDURIA II	Confianza	----------	----------	0.00	0.00	0.00	0.00	0.00	0.00	0.00
5	P.V. 2da 2021	5	MUAL5907224MA	MUÑOZ AGUILAR LIBORIO	01-ene-19	----------	REGIDOR	1	N/A	C01C03 REGIDURIA III	Confianza	----------	----------	0.00	0.00	0.00	0.00	0.00	0.00	0.00
6	P.V. 2da 2021	6	ROGL851101AD2	ROSAS GALVAN LUCILA	01-ene-19	----------	REGIDOR	1	N/A	C01C04 REGIDURIA IV	Confianza	----------	----------	0.00	0.00	0.00	0.00	0.00	0.00	0.00
7	P.V. 2da 2021	7	AEJA540517CJ1	AVILA LOPEZ JACINTO	01-ene-19	----------	REGIDOR	1	N/A	C01C05 REGIDURIA V	Confianza	----------	----------	0.00	0.00	0.00	0.00	0.00	0.00	0.00
8	P.V. 2da 2021	8	RAAP8011178J8	RANGEL ALVARADO PATRICIA LILIANA	01-ene-19	----------	REGIDOR	1	N/A	C01C06 REGIDURIA VI	Confianza	----------	----------	0.00	0.00	0.00	0.00	0.00	0.00	0.00
9	P.V. 2da 2021	9	EIFR880918PL9	ESPINOSA FLORES ROSA	01-ene-19	----------	REGIDOR	1	N/A	C01C07 REGIDURIA VII	Confianza	----------	----------	0.00	0.00	0.00	0.00	0.00	0.00	0.00
10	P.V. 2da 2021	10	ROQJ910525AU6	RODRIGUEZ CORTES JESUS EDUARDO	01-ene-19	----------	REGIDOR	1	N/A	C01C08 REGIDURIA VIII	Confianza	----------	----------	0.00	0.00	0.00	0.00	0.00	0.00	0.00
11	P.V. 2da 2021	11	LOHH840902ACO	LOPEZ HARTINEZ NORMA	01-ene-19	----------	REGIDOR	1	N/A	C01C09 REGIDURIA IX	Confianza	----------	----------	0.00	0.00	0.00	0.00	0.00	0.00	0.00
12	P.V. 2da 2021	12	MEZR780516SH9	HERNANDEZ ZAMORA MARIA DEL ROSARIO	01-ene-19	----------	REGIDOR	1	N/A	C01C10 REGIDURIA X	Confianza	----------	----------	0.00	0.00	0.00	0.00	0.00	0.00	0.00
13	P.V. 2da 2021	13	PAAC21030CN1	PARTINEZ PARTINEZ CANDIDO	01-ene-19	----------	SECRETARIO DEL AYUNTAMIENTO	2	N/A	D00100 SECRETARIA DEL AYUNTAMIENTO	Confianza	----------	----------	0.00	0.00	0.00	0.00	0.00	0.00	0.00
14	P.V. 2da 2021	14	LUGH850917J73	LUNA GARCIA HAURICIO	01-ene-19	----------	CONTRALOR	2	N/A	E00119 CONTRALORIA	Confianza	----------	----------	0.00	0.00	0.00	0.00	0.00	0.00	0.00
15	P.V. 2da 2021	15	LASA730419N24	ESTRADA SEVERIANO ALMA DELIA	18-sep-07	----------	ENCARGADA DE BIENES	3	N/A	C00114 CONTROL PATRIMONIAL	----------	Sindicalizado	----------	0.00	0.00	0.00	0.00	0.00	0.00	0.00
16	P.V. 2da 2021	16	REPC8306131H6	REYES ROMERO CINTHYA	01-abr-02	----------	SECRETARIA D	3	N/A	E00130 DIRECCION DE ADMINISTRACION DE PERSONAL	----------	Sindicalizado	----------	0.00	0.00	0.00	0.00	0.00	0.00	0.00
17	P.V. 2da 2021	17	MABS41201 1N9	MARTINEZ BALBUENA ELIGIO	08-sep-00	----------	AUXILIAR K	3	N/A	A00109 REGISTRO CIVIL	----------	Sindicalizado	----------	0.00	0.00	0.00	0.00	0.00	0.00	0.00
18	P.V. 2da 2021	18	RUHE820622T54	RUEDA MENDEZ ERIKA ESELA	06-ago-07	----------	SECRETARIA C	3	N/A	E00120 DIRECCION DE ADMINISTRACION DE PERSONAL	----------	Sindicalizado	----------	0.00	0.00	0.00	0.00	0.00	0.00	0.00
19	P.V. 2da 2021	19	MURA5206018IA	MUÑOZ DE LA ROSA ALFONSO	22-ago-00	----------	AYUDANTE GENERAL D	3	N/A	P00123 DIRECCION DE DESARROLLO URBANO	----------	Sindicalizado	----------	0.00	0.00	0.00	0.00	0.00	0.00	0.00
20	P.V. 2da 2021	20	LEMJ610731J24	LEON ROMERO JUANA INTINA	01-ene-03	----------	SECRETARIA A	3	N/A	E00130 DIRECCION DE ADMINISTRACION DE PERSONAL	----------	Sindicalizado	----------	0.00	0.00	0.00	0.00	0.00	0.00	0.00
21	P.V. 2da 2021	21	ROMH5606 14RS9	RODRIGUEZ DE LA ROSA MIGUEL	06-ene-97	----------	ENCARGADO DE BIBLIOTECA	3	N/A	C00141 COORDINACION DE EDUCACION, CULTURA Y DEPORT	----------	Sindicalizado	----------	0.00	0.00	0.00	0.00	0.00	0.00	0.00
22	P.V. 2da 2021	22	AUCC6705071S2	AGUILA CASTILLO GERARDO	01-sep-09	----------	MECANICO A	3	N/A	M00136 DIRECCION DE SERVICIOS PUBLICOS	----------	Sindicalizado	----------	0.00	0.00	0.00	0.00	0.00	0.00	0.00
23	P.V. 2da 2021	23	CUJA7705251P9	DE LA CRUZ LOPEZ JOSE ALFREDO	06-sep-98	----------	AUXILIAR ADMINISTRATIVO	3	N/A	P00125 DIRECCION DE DESARROLLO URBANO	----------	Sindicalizado	----------	0.00	0.00	0.00	0.00	0.00	0.00	0.00
24	P.V. 2da 2021	24	MARA7506115T5	MARTINEZ BONILALDO JOSE ALFREDO	05-sep-02	----------	AUXILIAR B	3	N/A	P00134 DIRECCION DE OBRAS PUBLICAS	----------	Sindicalizado	----------	0.00	0.00	0.00	0.00	0.00	0.00	0.00
25	P.V. 2da 2021	25	SOHC550426HT0	SORIANO MARTINEZ MARIA CELIA GREGORIA	01-ene-94	----------	SECRETARIA A	3	N/A	E00130 DIRECCION DE ADMINISTRACION DE PERSONAL	----------	Sindicalizado	----------	0.00	0.00	0.00	0.00	0.00	0.00	0.00
26	P.V. 2da 2021	26	MIHH870902PH0	MIRANDA MARTINEZ MAURICIO	01-sep-09	----------	MECANICO A	3	N/A	M00136 DIRECCION DE SERVICIOS PUBLICOS	----------	Sindicalizado	----------	0.00	0.00	0.00	0.00	0.00	0.00	0.00
27	P.V. 2da 2021	27	MAMY881111PP6	MARTINEZ MANUEL MIRIAM	01-sep-09	----------	SECRETARIA C	3	N/A	P00123 DIRECCION DE DESARROLLO URBANO	----------	Sindicalizado	----------	0.00	0.00	0.00	0.00	0.00	0.00	0.00
28	P.V. 2da 2021	28	BACP8406274C4	BAUTISTA CARDONA PEDRO	19-ago-03	----------	AYUDANTE GENERAL C	3	N/A	M00126 DIRECCION DE SERVICIOS PUBLICOS	----------	Sindicalizado	----------	0.00	0.00	0.00	0.00	0.00	0.00	0.00
29	P.V. 2da 2021	29	AALP5809 13C21	ANDRADE LIMA PORFIRIA	01-ene-84	----------	BIBLIOTECARIA	2	N/A	A00150 DIRECCION DE CASA DE CULTURA	----------	Sindicalizado	----------	0.00	0.00	0.00	0.00	0.00	0.00	0.00
30	P.V. 2da 2021	30	RIAA840123PH3	RIVERA AVILA RAMON	18-ago-08	----------	FONTANERO A	2	N/A	M00156 DIRECCION DE AGUA POTABLE, DRENAJE Y ALCANT	----------	Sindicalizado	----------	0.00	0.00	0.00	0.00	0.00	0.00	0.00
31	P.V. 2da 2021	31	OIHE8210187C3	ORTIZ HARTINEZ SERGIO EDUARDO	01-sep-09	----------	AUXILIAR E	2	N/A	P00134 DIRECCION DE OBRAS PUBLICAS	----------	Sindicalizado	----------	0.00	0.00	0.00	0.00	0.00	0.00	0.00
32	P.V. 2da 2021	32	GABJ811108D53	GALICIA BURGOS JORGE ALBERTO	01-ene-19	----------	TESORERO MUNICIPAL	2	N/A	L00100 TESORERIA	Confianza	----------	----------	0.00	0.00	0.00	0.00	0.00	0.00	0.00
33	P.V. 2da 2021	33	EAAC7705 14N5	ESCALCEGA AMORADE GUADALUPE SHELDA	01-jun-13	----------	AUXILIAR K	4	N/A	E00120 DIRECCION DE ADMINISTRACION DE PERSONAL	Confianza	----------	----------	0.00	0.00	0.00	0.00	0.00	0.00	0.00
34	P.V. 2da 2021	34	RUPL770707HE7	RUIZ PARTINEZ LETICIA	01-mar-04	----------	SECRETARIA DE PRESIDENTE	4	N/A	A0A001 PRESIDENCIA	Confianza	----------	----------	0.00	0.00	0.00	0.00	0.00	0.00	0.00
35	P.V. 2da 2021	35	GADE830213P9	GARCIA DIAZ EDITH GUADALUPE	01-abr-12	----------	ENCARGADA DE BIBLIOTECA C	4	N/A	C00141 COORDINACION DE EDUCACION, CULTURA Y DEPORT	Confianza	----------	----------	0.00	0.00	0.00	0.00	0.00	0.00	0.00
36	P.V. 2da 2021	36	VAUS7802085J0	VALENCIA UNEGIDO SONIA	01-oct-09	----------	AUXILIAR N	4	N/A	K00119 CONTRALORIA	Confianza	----------	----------	0.00	0.00	0.00	0.00	0.00	0.00	0.00
37	P.V. 2da 2021	37	ROMH630930HTA	ROJAS MIRANDA BERNARDO	18-ago-06	----------	FONTANERO B	4	N/A	C05C05 REGIDURIA V	Confianza	----------	----------	0.00	0.00	0.00	0.00	0.00	0.00	0.00
38	P.V. 2da 2021	38	AINE870409B63	AVILES NORIEGA EZEQUIEL MAURILIO	18-sep-06	----------	AYUDANTE GENERAL G	4	N/A	P00123 DIRECCION DE DESARROLLO URBANO	Confianza	----------	----------	0.00	0.00	0.00	0.00	0.00	0.00	0.00
39	P.V. 2da 2021	39	BAAS6413081A3	BARRIOS ALCANTARA SAMUEL PERFECTO	16-feb-13	----------	ELECTRICISTA A	4	N/A	C08C08 REGIDURIA VIII	Confianza	----------	----------	0.00	0.00	0.00	0.00	0.00	0.00	0.00
40	P.V. 2da 2021	40	MURA761136337	MUÑOZ ROCHA MARIA DEL ROSARIO	01-jun-13	----------	SECRETARIA B	4	N/A	P00124 DIRECCION DE OBRAS PUBLICAS	Confianza	----------	----------	0.00	0.00	0.00	0.00	0.00	0.00	0.00
41	P.V. 2da 2021	41	AACA751227GYA	ARANDA DE LA CRUZ ANGEL	01-jul-08	----------	AUXILIAR D	4	N/A	L00100 TESORERIA	Confianza	----------	----------	0.00	0.00	0.00	0.00	0.00	0.00	0.00
42	P.V. 2da 2021	42	VAOR881 1818H6	VAZQUEZ ORTEGA ROCIO	01-ene-13	----------	AUXILIAR J	4	N/A	A00177 COORDINACION DE MEJORA REGULATORIA	Confianza	----------	----------	0.00	0.00	0.00	0.00	0.00	0.00	0.00
43	P.V. 2da 2021	43	VAGA821015U51	VALLADARES GARCIA JOSE ALFREDO	01-feb-06	----------	AUXILIAR C	4	N/A	E00120 DIRECCION DE ADMINISTRACION DE PERSONAL	Confianza	----------	----------	0.00	0.00	0.00	0.00	0.00	0.00	0.00
44	P.V. 2da 2021	44	AULT756726TS8	AGUILA LOPEZ MA. TRINIDAD	19-ene-00	----------	AUXILIAR DE REGISTRO CIVIL	4	N/A	A00109 REGISTRO CIVIL	Confianza	----------	----------	0.00	0.00	0.00	0.00	0.00	0.00	0.00
45	P.V. 2da 2021	45	GASL740418B48	GARCIA SANCHEZ LORENA	12-ene-13	----------	ENCARGADA DE ARCHIVO MUNIPAL	4	N/A	C00180 SECRETARIA DEL AYUNTAMIENTO	Confianza	----------	----------	0.00	0.00	0.00	0.00	0.00	0.00	0.00
46	P.V. 2da 2021	47	APAA721827LV7	AVILA MARTINEZ JOSE ANTONIO	16-abr-15	----------	AYUDANTE GENERAL E	4	N/A	P00123 DIRECCION DE DESARROLLO URBANO	Confianza	----------	----------	0.00	0.00	0.00	0.00	0.00	0.00	0.00
47	P.V. 2da 2021	48	RAHC491121 2D7	RIOS DE LA ROSA GELASIO	22-sep-00	----------	CHOFER DE RETROEXCAVADORA	4	N/A	M00126 DIRECCION DE SERVICIOS PUBLICOS	Confianza	----------	----------	0.00	0.00	0.00	0.00	0.00	0.00	0.00
48	P.V. 2da 2021	49	CAVR540924HN2	CASTILLO VALLEJO ROSA MARIA	01-oct-03	----------	ENFERMERA	4	N/A	C07C07 REGIDURIA VII	Confianza	----------	----------	0.00	0.00	0.00	0.00	0.00	0.00	0.00
49	P.V. 2da 2021	51	POVF7906 22HD4	FLORES VALENCIA PAULINO	16-jul-13	----------	CHOFER A	4	N/A	M00126 DIRECCION DE SERVICIOS PUBLICOS	Confianza	----------	----------	0.00	0.00	0.00	0.00	0.00	0.00	0.00
50	P.V. 2da 2021	52	LEAP5704 09R48	LEIVA ALTAMIRANO PROCORO	18-ago-00	----------	FONTANERO C	4	N/A	C05C05 REGIDURIA V	Confianza	----------	----------	0.00	0.00	0.00	0.00	0.00	0.00	0.00
51	P.V. 2da 2021	53	HUPM121204S91	HUNUZ RODRIGUEZ PEDRO	01-oct-06	----------	VELADOR POZO NEPANTLA	4	N/A	C05C05 REGIDURIA V	Confianza	----------	----------	0.00	0.00	0.00	0.00	0.00	0.00	0.00
52	P.V. 2da 2021	54	BAPL590910DSA	BAUTAGAN PEÑA MARIA LUISA	01-ene-13	----------	ENCARGADA DE AGUA	4	N/A	L00116 TESORERIA INGRESOS	Confianza	----------	----------	0.00	0.00	0.00	0.00	0.00	0.00	0.00
53	P.V. 2da 2021	56	HEMD8209148F3	HELENDEZ RIVERA MOISES	18-ago-06	----------	ENLACE MUNICIPAL DE GOBIERNO	4	N/A	S00117 INFORMATICA	Confianza	----------	----------	0.00	0.00	0.00	0.00	0.00	0.00	0.00
54	P.V. 2da 2021	57	CAOC810136QZ4	CAMPOS ESCUTIA CARLOS HECTOR	01-ene-19	----------	CONTADOR GENERAL	4	N/A	L00120 TESORERIA	Confianza	----------	----------	0.00	0.00	0.00	0.00	0.00	0.00	0.00
55	P.V. 2da 2021	58	REGF811116T49	REYES GONZALEZ FELIX NOE	01-ene-19	----------	JEFE DE EGRESOS	4	N/A	L00120 TESORERIA	Confianza	----------	----------	0.00	0.00	0.00	0.00	0.00	0.00	0.00
56	P.V. 2da 2021	59	VAJO840 91JX9	VAZQUEZ ROSALES OCTAVIO	01-ene-19	----------	AUXILIAR A	4	N/A	L00120 TESORERIA	Confianza	----------	----------	0.00	0.00	0.00	0.00	0.00	0.00	0.00
57	P.V. 2da 2021	60	BAGO8902 14FL9	BARRIOS GALLARDO OMAR	01-ene-19	----------	TITULAR DE LA UNIDAD MPAL	2	N/A	T00105 DIRECCION DE PROTECCION CIVIL	Confianza	----------	----------	0.00	0.00	0.00	0.00	0.00	0.00	0.00
58	P.V. 2da 2021	61	VAVN881109KX8	VALENCIA VALENCIA NAYELI	01-ene-19	----------	JEFE DE INGRESOS	4	N/A	L00115 TESORERIA INGRESOS	Confianza	----------	----------	0.00	0.00	0.00	0.00	0.00	0.00	0.00
59	P.V. 2da 2021	62	RARJ47612213Y3	RAMIREZ DE LA ROSA HERIBERTO	01-ene-19	----------	DIRECTOR DE SEGURIDAD PUBLICA	2	N/A	Q00104 DIRECCION DE SEGURIDAD PUBLICA Y VIALIDAD	Confianza	----------	----------	0.00	0.00	0.00	0.00	0.00	0.00	0.00
60	P.V. 2da 2021	64	SAHJ630829QK3	SANCHEZ HERNANDEZ JAZUSINA	01-ene-09	----------	ENCARGADA DE BAÑOS	4	N/A	S00126 DIRECCION DE ADMINISTRACION DE PERSONAL	Confianza	----------	----------	0.00	0.00	0.00	0.00	0.00	0.00	0.00
61	P.V. 2da 2021	66	AIVE860918L23	AVILES VILLALBA ELIA SILVIA	10-jun-21	----------	OFICIAL DE REGISTRO CIVIL	2	N/A	A00109 REGISTRO CIVIL	Confianza	----------	----------	0.00	0.00	0.00	0.00	0.00	0.00	0.00
62	P.V. 2da 2021	69	SEAM831 030N97	SERRANO AVELAR MARIO ALBERTO	01-oct-21	----------	CRONISTA MUNICIPAL	4	N/A	D00105 SECRETARIA DEL AYUNTAMIENTO	Confianza	----------	----------	0.00	0.00	0.00	0.00	0.00	0.00	0.00
63	P.V. 2da 2021	500	AAVJ860 14E18	ALVARADO VELAZQUEZ JAITLDE	13-dic-02	----------	POLICIA A1J	5	N/A	Q00104 DIRECCION DE SEGURIDAD PUBLICA Y VIALIDAD	Confianza	----------	----------	0.00	0.00	0.00	0.00	0.00	0.00	0.00
64	P.V. 2da 2021	501	ABOF421 029Q3	ANGELES ORTEGA FRANCISCO	12-ene-06	----------	POLICIA A6	5	N/A	Q00104 DIRECCION DE SEGURIDAD PUBLICA Y VIALIDAD	Confianza	----------	----------	0.00	0.00	0.00	0.00	0.00	0.00	0.00
65	P.V. 2da 2021	502	BUSW8903044V7	BUENDIA SORIANO WILIAMS	01-ene-14	----------	POLICIA A6	5	N/A	Q00104 DIRECCION DE SEGURIDAD PUBLICA Y VIALIDAD	Confianza	----------	----------	0.00	0.00	0.00	0.00	0.00	0.00	0.00
66	P.V. 2da 2021	503	CAPM8008 18CV7	CARMONA PERALTA MARCELO	16-feb-08	----------	POLICIA A2	5	N/A	Q00104 DIRECCION DE SEGURIDAD PUBLICA Y VIALIDAD	Confianza	----------	----------	0.00	0.00	0.00	0.00	0.00	0.00	0.00
67	P.V. 2da 2021	504	COOS611 04HT9	CORTES OPAÑA CARLOS	16-feb-07	----------	POLICIA A6	5	N/A	Q00104 DIRECCION DE SEGURIDAD PUBLICA Y VIALIDAD	Confianza	----------	----------	0.00	0.00	0.00	0.00	0.00	0.00	0.00
68	P.V. 2da 2021	505	ROPC850703AP0	DE LA ROSA MARTINEZ CYNDI	04-ene-13	----------	POLICIA A3	5	N/A	Q00104 DIRECCION DE SEGURIDAD PUBLICA Y VIALIDAD	Confianza	----------	----------	0.00	0.00	0.00	0.00	0.00	0.00	0.00
69	P.V. 2da 2021	506	DIRJ790730BY8	DIAZ RESENDIZ JULIO CESAR	01-oct-09	----------	POLICIA A7	5	N/A	Q00104 DIRECCION DE SEGURIDAD PUBLICA Y VIALIDAD	Confianza	----------	----------	0.00	0.00	0.00	0.00	0.00	0.00	0.00
70	P.V. 2da 2021	507	EARA851218ZW9	ESTRADA RAMIREZ ALICIA NORME	01-ene-04	----------	POLICIA A4	5	N/A	Q00104 DIRECCION DE SEGURIDAD PUBLICA Y VIALIDAD	Confianza	----------	----------	0.00	0.00	0.00	0.00	0.00	0.00	0.00
71	P.V. 2da 2021	508	FOCZ990217TP2	FLORES DE LA CRUZ DANIEL ISAAC	04-ene-04	----------	POLICIA A6	5	N/A	Q00104 DIRECCION DE SEGURIDAD PUBLICA Y VIALIDAD	Confianza	----------	----------	0.00	0.00	0.00	0.00	0.00	0.00	0.00
72	P.V. 2da 2021	509	FIFM940716B7	FIGUEROA FIGUEROA MARIA DEL CARMEN VERONICA	25-ago-05	----------	POLICIA A6	5	N/A	Q00104 DIRECCION DE SEGURIDAD PUBLICA Y VIALIDAD	Confianza	----------	----------	0.00	0.00	0.00	0.00	0.00	0.00	0.00
73	P.V. 2da 2021	510	PORP911 102H7	PLOYLS RUBIO MIGUEL ANGEL	16-ene-07	----------	POLICIA A6	5	N/A	Q00104 DIRECCION DE SEGURIDAD PUBLICA Y VIALIDAD	Confianza	----------	----------	0.00	0.00	0.00	0.00	0.00	0.00	0.00
74	P.V. 2da 2021	511	GAOC820071 7Q21	GARCIA OCAMPO CESAR	01-ene-19	----------	POLICIA A1	5	N/A	Q00104 DIRECCION DE SEGURIDAD PUBLICA Y VIALIDAD	Confianza	----------	----------	0.00	0.00	0.00	0.00	0.00	0.00	0.00
75	P.V. 2da 2021	512	LOHS761109AX1	LOPEZ HIGUERA SERGIO	12-ene-02	----------	POLICIA A9	5	N/A	Q00104 DIRECCION DE SEGURIDAD PUBLICA Y VIALIDAD	Confianza	----------	----------	0.00	0.00	0.00	0.00	0.00	0.00	0.00
76	P.V. 2da 2021	513	LOBJ870 107C6	LOPEZ BOLDAN JULIO CESAR	01-oct-11	----------	POLICIA A11	5	N/A	Q00104 DIRECCION DE SEGURIDAD PUBLICA Y VIALIDAD	Confianza	----------	----------	0.00	0.00	0.00	0.00	0.00	0.00	0.00
77	P.V. 2da 2021	514	LOZH870115TP8	LOZADA ORTEGA MAURICIO	01-jul-13	----------	POLICIA	5	N/A	Q00104 DIRECCION DE SEGURIDAD PUBLICA Y VIALIDAD	Confianza	----------	----------	0.00	0.00	0.00	0.00	0.00	0.00	0.00
78	P.V. 2da 2021	516	MEJM7709061G0	MECHACA RAMOS MOISES	16-jun-05	----------	POLICIA A10	5	N/A	Q00104 DIRECCION DE SEGURIDAD PUBLICA Y VIALIDAD	Confianza	----------	----------	0.00	0.00	0.00	0.00	0.00	0.00	0.00
79	P.V. 2da 2021	517	PEDG660525CW9	PEÑA DELGADILLO GUSTAVO	02-may-08	----------	POLICIA A6	5	N/A	Q00104 DIRECCION DE SEGURIDAD PUBLICA Y VIALIDAD	Confianza	----------	----------	0.00	0.00	0.00	0.00	0.00	0.00	0.00
80	P.V. 2da 2021	520	SESJ 091 1J5Q	SERAFIN JIMENEZ JUAN	28-ene-03	----------	POLICIA A12	5	N/A	Q00104 DIRECCION DE SEGURIDAD PUBLICA Y VIALIDAD	Confianza	----------	----------	0.00	0.00	0.00	0.00	0.00	0.00	0.00
81	P.V. 2da 2021	521	SUEM 941 129D0	SUAREZ ESPINOSA MARGARITO	16-feb-08	----------	POLICIA A2	5	N/A	Q00104 DIRECCION DE SEGURIDAD PUBLICA Y VIALIDAD	Confianza	----------	----------	0.00	0.00	0.00	0.00	0.00	0.00	0.00
82	P.V. 2da 2021	522	OIAF730712 1RQ0	OLIVA ARELLANO FABIOLA	16-feb-16	----------	POLICIA A8	5	N/A	Q00104 DIRECCION DE SEGURIDAD PUBLICA Y VIALIDAD	Confianza	----------	----------	0.00	0.00	0.00	0.00	0.00	0.00	0.00
83	P.V. 2da 2021	523	MAVG880 114J59	MAYA VALENCIA GERARDO	16-ene-16	----------	POLICIA A5	5	N/A	Q00104 DIRECCION DE SEGURIDAD PUBLICA Y VIALIDAD	Confianza	----------	----------	0.00	0.00	0.00	0.00	0.00	0.00	0.00
84	P.V. 2da 2021	524	MOSA8005 175 48	MORALES SANT ANA ARMANDO	16-ago-16	----------	POLICIA A6	5	N/A	Q00104 DIRECCION DE SEGURIDAD PUBLICA Y VIALIDAD	Confianza	----------	----------	0.00	0.00	0.00	0.00	0.00	0.00	0.00
85	P.V. 2da 2021	525	ROMM911 30H34	RODRIGUEZ ROSALES MIGUEL ANGEL	16-ene-17	----------	POLICIA A6	5	N/A	Q00104 DIRECCION DE SEGURIDAD PUBLICA Y VIALIDAD	Confianza	----------	----------	0.00	0.00	0.00	0.00	0.00	0.00	0.00
86	P.V. 2da 2021	526	HUFP11 100H86	HUNUZ FUENTES FRANCISCO	01-ago-17	----------	POLICIA A6	5	N/A	Q00104 DIRECCION DE SEGURIDAD PUBLICA Y VIALIDAD	Confianza	----------	----------	0.00	0.00	0.00	0.00	0.00	0.00	0.00
87	P.V. 2da 2021	527	VAJM2901 11T82	VALENCIA ROMERO JOSE ALFREDO	16-ene-17	----------	POLICIA B1	5	N/A	Q00104 DIRECCION DE SEGURIDAD PUBLICA Y VIALIDAD	Confianza	----------	----------	0.00	0.00	0.00	0.00	0.00	0.00	0.00
88	P.V. 2da 2021	529	RERD81 07 14K98	REYES ROMUELDO DANIEL	04-dic-17	----------	POLICIA B3	5	N/A	Q00104 DIRECCION DE SEGURIDAD PUBLICA Y VIALIDAD	Confianza	----------	----------	0.00	0.00	0.00	0.00	0.00	0.00	0.00
89	P.V. 2da 2021	530	RARM960905LL4	RAMIREZ RIVERA FERNANDO NATANAEL	04-dic-17	----------	POLICIA B3	5	N/A	Q00104 DIRECCION DE SEGURIDAD PUBLICA Y VIALIDAD	Confianza	----------	----------	0.00	0.00	0.00	0.00	0.00	0.00	0.00
90	P.V. 2da 2021	533	ROMV7405 14P30	ROSALES MADARIAGA VICTOR	11-ene-02	----------	POLICIA A4	5	N/A	Q00104 DIRECCION DE SEGURIDAD PUBLICA Y VIALIDAD	Confianza	----------	----------	0.00	0.00	0.00	0.00	0.00	0.00	0.00
91	P.V. 2da 2021	534	DIRJ8811101LP0	DIAZ RUEDA SANTOS	01-ene-16	----------	POLICIA B2	5	N/A	Q00104 DIRECCION DE SEGURIDAD PUBLICA Y VIALIDAD	Confianza	----------	----------	0.00	0.00	0.00	0.00	0.00	0.00	0.00
92	P.V. 2da 2021	535	ORAJ790820V71	ORTIZ RAMIREZ JOSE LUIS	16-ene-03	----------	OPERADOR	5	N/A	T00105 DIRECCION DE PROTECCION CIVIL	Confianza	----------	----------	0.00	0.00	0.00	0.00	0.00	0.00	0.00
93	P.V. 2da 2021	536	TUHH8

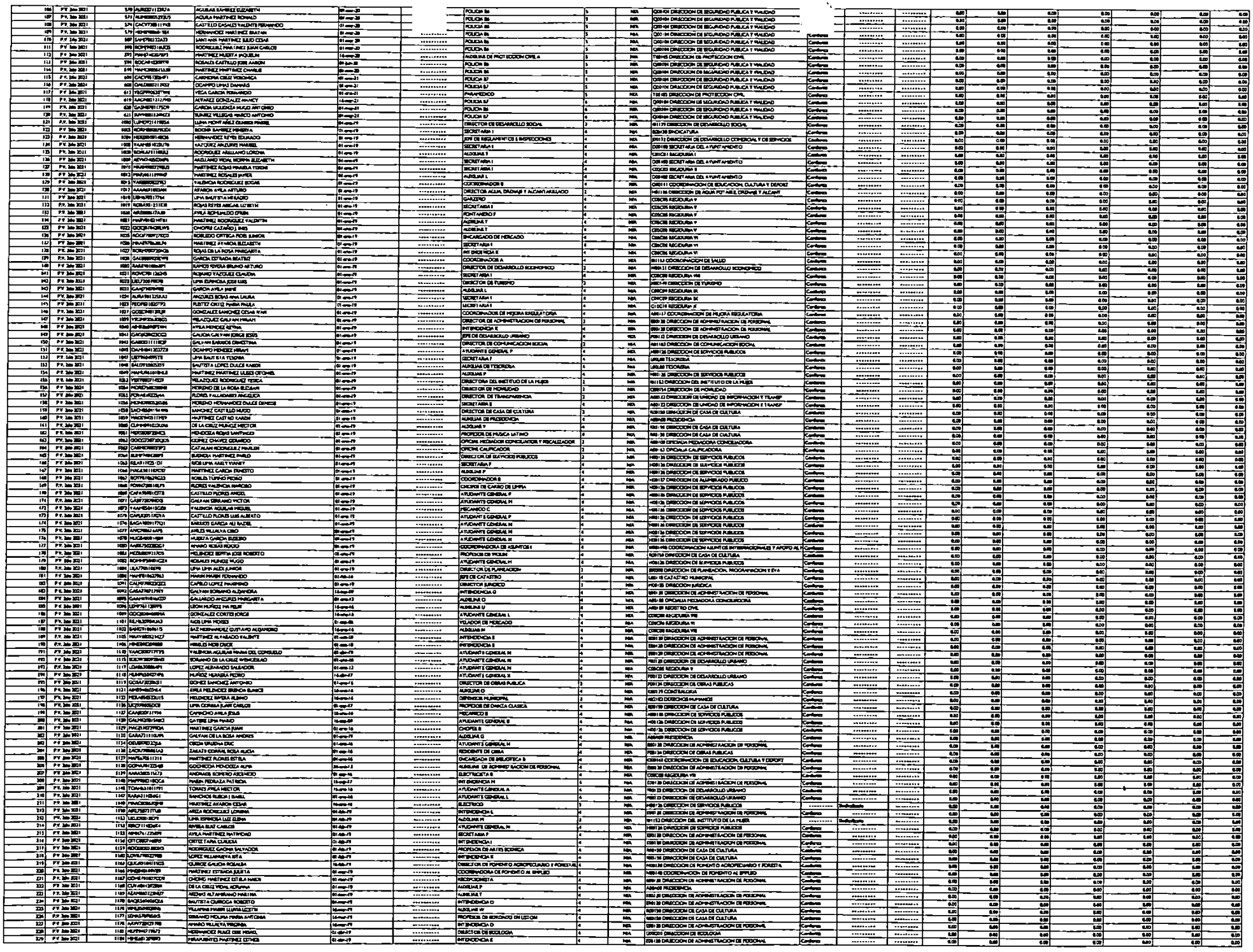

230	P.V. 2do 2021	1197	VICLA7301253T3	VEGA LIMA ALFREDO	16-abr-19			AUXILIAR T	4	N/A	H00126 DIRECCION DE SERVICIOS PUBLICOS		**********	**********	0.00	0.00	0.00	0.00	0.00	0.00	0.00
231	P.V. 2do 2021	1198	AARL7905089P5	AVARCA ROHALDO LAURA	16-abr-19			AYUDANTE GENERAL T	4	N/A	E00120 DIRECCION DE ADMINISTRACION DE PERSONAL		**********	**********	0.00	0.00	0.00	0.00	0.00	0.00	0.00
232	P.V. 2do 2021	1200	YAPH9109021L9	YALENCIA FLORES NADIA DANA	16-abr-19			INTENDENCIA E	4	N/A	E00120 DIRECCION DE ADMINISTRACION DE PERSONAL		**********	**********	0.00	0.00	0.00	0.00	0.00	0.00	0.00
233	P.V. 2do 2021	1203	LOKK7411038E5	LOPEZ ROKS KATIA	16-abr-19	**********		SECRETARIA G	4	N/A	C0402H REGIDURIA IV	Confianza	**********	**********	0.00	0.00	0.00	0.00	0.00	0.00	0.00
234	P.V. 2do 2021	1204	BUHG6801119V3	BUENDIA MUÑOZ GUILLERMO	16-abr-19	**********		AYUDANTE GENERAL E	4	N/A	P00123 DIRECCION DE DESARROLLO URBANO	Confianza	**********	**********	0.00	0.00	0.00	0.00	0.00	0.00	0.00
235	P.V. 2do 2021	1205	RIRL490704HY8	RIOS RANCHOS LAUREANO	16-abr-19	**********		AYUDANTE GENERAL M	4	N/A	P00123 DIRECCION DE DESARROLLO URBANO	Confianza	**********	**********	0.00	0.00	0.00	0.00	0.00	0.00	0.00
236	P.V. 2do 2021	1206	MUFV640727FQ9	MUÑOZ FLORES VICTORIA	16-abr-19	**********		INTENDENCIA K	4	N/A	E00120 DIRECCION DE ADMINISTRACION DE PERSONAL	Confianza	**********	**********	0.00	0.00	0.00	0.00	0.00	0.00	0.00
237	P.V. 2do 2021	1209	COAM5108025J5	CORTEZ AGUIRRE HIDALIA MIGUELINA	16-abr-19	**********		ENCARGADA DE BIBLIOTECA DIGITAL	4	N/A	D00141 COORDINACION DE EDUCACION, CULTURA Y DEPORT	Confianza	**********	**********	0.00	0.00	0.00	0.00	0.00	0.00	0.00
238	P.V. 2do 2021	1209	MASC7709121J7	MARTINEZ SORIANO CARLOS ALFREDO	01-sep-19	**********		INTENDENCIA B	4	N/A	E00120 DIRECCION DE ADMINISTRACION DE PERSONAL	Confianza	**********	**********	0.00	0.00	0.00	0.00	0.00	0.00	0.00
239	P.V. 2do 2021	1210	BARA970611T30	BAUTISTA RODRIGUEZ ALEXIS	01-ene-20	**********		AYUDANTE GENERAL N	4	N/A	H00126 DIRECCION DE SERVICIOS PUBLICOS	Confianza	**********	**********	0.00	0.00	0.00	0.00	0.00	0.00	0.00
240	P.V. 2do 2021	1219	AIGY8104078RA	RIOS GARCIA YAZMIN	01-ene-20	**********		PROFESOR DE ARTES PLASTICA	4	N/A	R00150 DIRECCION DE CASA DE CULTURA	Confianza	**********	**********	0.00	0.00	0.00	0.00	0.00	0.00	0.00
241	P.V. 2do 2021	1222	FOLL8308061L9	FLORES LUMBRERAS LAURA NAYELI	16-ene-20	**********		PROFESOR DE INICIANDO LA DANZA	4	N/A	R00150 DIRECCION DE CASA DE CULTURA	Confianza	**********	**********	0.00	0.00	0.00	0.00	0.00	0.00	0.00
242	P.V. 2do 2021	1223	LOSV900911SE7A	LOZADA SANCHEZ VICENTE	16-ene-20	**********		PROFESOR DE DANZA FOLKLOR	4	N/A	R00150 DIRECCION DE CASA DE CULTURA	Confianza	**********	**********	0.00	0.00	0.00	0.00	0.00	0.00	0.00
243	P.V. 2do 2021	1234	CAHC9909265VD1	CASTAÑEDA HERNANDEZ GUADALUPE	01-feb-20	**********		AUXILIAR DE CATASTRO	4	N/A	L00118 CATASTRO MUNICIPAL	Confianza	**********	**********	0.00	0.00	0.00	0.00	0.00	0.00	0.00
244	P.V. 2do 2021	1125	AASH9108290R0	AVARCA SORIANO MARCO ANTONIO	16-feb-20	**********		AUXILIAR DE COMUNICACIÓN SOCIAL	4	N/A	A01183 DIRECCION DE COMUNICACION SOCIAL	Confianza	**********	**********	0.00	0.00	0.00	0.00	0.00	0.00	0.00
245	P.V. 2do 2021	1227	LAHE9711021E9	SANTILLAN PARIN BRAYAN ARTURO	01-mar-20	**********		AYUDANTE GENERAL M	4	N/A	H00126 DIRECCION DE SERVICIOS PUBLICOS	Confianza	**********	**********	0.00	0.00	0.00	0.00	0.00	0.00	0.00
246	P.V. 2do 2021	1228	GAPR8407067J3	GARCIA PARIN MA DEL ROSARIO	01-sep-20	**********		AYUDANTE GENERAL T	4	N/A	E00120 DIRECCION DE ADMINISTRACION DE PERSONAL	Confianza	**********	**********	0.00	0.00	0.00	0.00	0.00	0.00	0.00
247	P.V. 2do 2021	1229	COMD7105112K7	CORTEZ AVILA EVELIO	01-sep-20	**********		AYUDANTE GENERAL M	4	N/A	H00126 DIRECCION DE SERVICIOS PUBLICOS	Confianza	**********	**********	0.00	0.00	0.00	0.00	0.00	0.00	0.00
248	P.V. 2do 2021	1230	FOMY730305TD3	FLORES PIMENTEL TAMIA MARIA	04-sep-20	**********		CAJERA	4	N/A	L00115 TESORERIA INGRESOS	Confianza	**********	**********	0.00	0.00	0.00	0.00	0.00	0.00	0.00
249	P.V. 2do 2021	1231	PERS7807225Z9	PEREZ RANCHOS SERGIO	16-sep-20	**********		AYUDANTE GENERAL M	4	N/A	H00126 DIRECCION DE SERVICIOS PUBLICOS	Confianza	**********	**********	0.00	0.00	0.00	0.00	0.00	0.00	0.00
250	P.V. 2do 2021	1233	PEMT810613DV1	PEÑA MIRANDA TOMAS	16-sep-20	**********		AYUDANTE GENERAL Z	4	N/A	H00126 DIRECCION DE SERVICIOS PUBLICOS	Confianza	**********	**********	0.00	0.00	0.00	0.00	0.00	0.00	0.00
251	P.V. 2do 2021	1236	VARA800805NP5	VARGAS RODRIGUEZ ABEL	01-feb-21	**********		PONTANERO NEPANTLA	4	N/A	H01156 DIRECCION DE AGUA POTABLE DRENAJE Y ALCANT	Confianza	**********	**********	0.00	0.00	0.00	0.00	0.00	0.00	0.00
252	P.V. 2do 2021	1237	MORT780302Y36	RAMIREZ MORUGA TERESA	16-abr-21	**********		INTENDENCIA DELEGACION DE NEPANTLA	4	N/A	E00120 DIRECCION DE ADMINISTRACION DE PERSONAL	Confianza	**********	**********	0.00	0.00	0.00	0.00	0.00	0.00	0.00
253	P.V. 2do 2021	1239	MEVM6307268R0	MENDOZA VARGAS MANUEL	16-abr-21	**********		INTENDENTE ESC CUAUHTEMOC	4	N/A	E00120 DIRECCION DE ADMINISTRACION DE PERSONAL	Confianza	**********	**********	0.00	0.00	0.00	0.00	0.00	0.00	0.00
254	P.V. 2do 2021	1240	GOAD850718BS8	GONZALEZ ALARCON DIANA ALICIA	16-jun-21	**********		AUXILIAR DE CONTRALORIA	4	N/A	E00129 CONTRALORIA	Confianza	**********	**********	0.00	0.00	0.00	0.00	0.00	0.00	0.00
255	P.V. 2do 2021	1242	RAMJ780 HNDF	RAMOS MENDEZ JACOBO	01-jun-21	**********		ENCARGADO DE POZO	4	N/A	C0502S REGIDURIA V	Confianza	**********	**********	0.00	0.00	0.00	0.00	0.00	0.00	0.00
256	P.V. 2do 2021	1243	ROFG741113RB4	ROSALES FLORES GABRIEL	16-jul-21	**********		PROF ARTES PLASTICAS	4	N/A	R00150 DIRECCION DE CASA DE CULTURA	Confianza	**********	**********	0.00	0.00	0.00	0.00	0.00	0.00	0.00
257	P.V. 2do 2021	1244	MUAJ9710027R7	MUÑOZ AVILA BEATRIZ FERNANDA	01-ago-21	**********		PROFESOR DE CASA DE CULTURA	4	N/A	R00150 DIRECCION DE CASA DE CULTURA	Confianza	**********	**********	0.00	0.00	0.00	0.00	0.00	0.00	0.00
														Total	0.00	0.00	0.00	0.00	0.00	0.00	0.00

CACIONAL 2do PERIODO 2021)

Aguinaldo de exentos	Prima vacacional	Nombre	Nombre	Nombre	Total de percepciones brutas	ISR	Seguridad social	Préstamos	Seguro de vida ROYAL & SUNALLIANCE	Cuota sindical	Pensión alimenticia	Juicio ejecutivo mercantil	Total de deducciones	Total neto	Días pagados	Nombre de la fuente de financiamiento	Tipo	No.	Concepto	Importe Pagado	Nombre de la institución bancaria	No. de cuenta bancaria	Transferencia/ cheque/ efectivo	Número de cheque y/o número de referencia	Importe
0.00	25,310.91	0.00	0.00	0.00	25,310.91	7,391.63	0.00	0.00	0.00	0.00	0.00	0.00	7,391.63	17,919.28	15.00	INGRESOS PROPIOS	PE	42	*MUNICIPIO DE TEPETLIXPA, M	17,919.28	BANORTE	1103067416	TRASNFERENCIA	16122021*263000 IPM0722661573	17,919.28
0.00	17,909.20	0.00	0.00	0.00	17,909.20	5,171.13	0.00	0.00	0.00	0.00	0.00	0.00	5,171.12	12,738.08	15.00	INGRESOS PROPIOS	PE	83	*MUNICIPIO DE TEPETLIXPA, M	12,738.08	BANORTE	1103067416	TRASNFERENCIA	16122021*263000 IPM0722661573	12,738.08
0.00	14,612.62	0.00	0.00	0.00	14,612.62	4,182.14	0.00	0.00	0.00	0.00	0.00	0.00	4,182.14	10,430.48	15.00	INGRESOS PROPIOS	PE	42	*MUNICIPIO DE TEPETLIXPA, M	10,430.48	BANORTE	1103067416	TRASNFERENCIA	16122021*263000 IPM0722661573	10,430.48

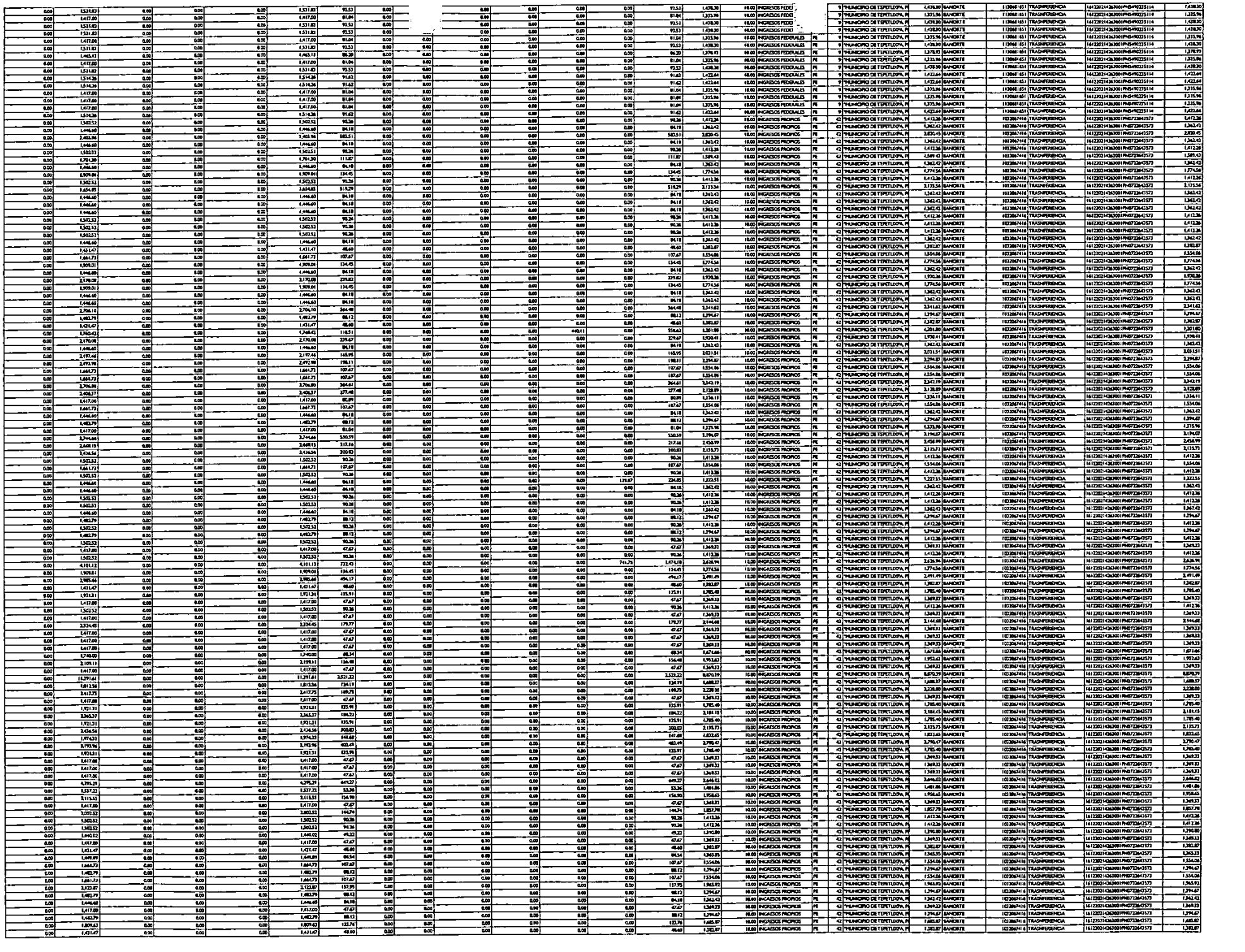

0.00	1,502.53	0.00	0.00	0.00	1,502.53	90.26	0.00			0.00	0.00	0.00	0.00	90.26	1,412.26	10.00	INGRESOS PROPI		42	"MUNICIPIO DE TEPETLIXPA, P	1,412.26	BANORTE	1812067416	TRASNFERENCIA	16122021436300	1 PH072364573	1,412.26
0.00	1,417.00	0.00	0.00	0.00	1,417.00	47.67	0.00			0.00	0.00	0.00	0.00	47.67	1,369.33	10.00	INGRESOS PROPI		42	"MUNICIPIO DE TEPETLIXPA, P	1,369.33	BANORTE	1812067416	TRASNFERENCIA	16122021436300	1 PH072364573	1,369.33
0.00	1,431.47	0.00	0.00	0.00	1,431.47	48.60	0.00			0.00	0.00	0.00	0.00	48.60	1,382.87	10.00	INGRESOS PROPI		42	"MUNICIPIO DE TEPETLIXPA, P	1,382.87	BANORTE	1812067416	TRASNFERENCIA	16122021436300	1 PH072364573	1,382.87
0.00	1,482.79	0.00	0.00	0.00	1,482.79	88.12	0.00			0.00	0.00	0.00	0.00	88.12	1,394.67	10.00	INGRESOS PROPI		42	"MUNICIPIO DE TEPETLIXPA, P	1,394.67	BANORTE	1812067416	TRASNFERENCIA	16122021436300	1 PH072364573	1,394.67
0.00	1,821.27	0.00	0.00	0.00	1,821.27	125.02	0.00	0.00		0.00	0.00	0.00	0.00	125.02	1,696.25	10.00	INGRESOS PROPIOS	PE	42	"MUNICIPIO DE TEPETLIXPA, P	1,696.25	BANORTE	1812067416	TRASNFERENCIA	16122021436300	1 PH072364573	1,696.25
0.00	1,503.53	0.00	0.00	0.00	1,503.53	90.26	0.00	0.00		0.00	0.00	0.00	0.00	90.26	1,412.26	10.00	INGRESOS PROPIOS	PE	42	"MUNICIPIO DE TEPETLIXPA, P	1,412.26	BANORTE	1812067416	TRASNFERENCIA	16122021436300	1 PH072364573	1,412.26
0.00	1,431.47	0.00	0.00	0.00	1,431.47	48.60	0.00	0.00		0.00	0.00	0.00	0.00	48.60	1,382.87	10.00	INGRESOS PROPIOS	PE	42	"MUNICIPIO DE TEPETLIXPA, P	1,382.87	BANORTE	1812067416	TRASNFERENCIA	16122021436300	1 PH072364573	1,382.87
0.00	1,440.03	0.00	0.00	0.00	1,440.03	49.22	0.00	0.00		0.00	0.00	0.00	0.00	49.22	1,390.80	10.00	INGRESOS PROPIOS	PE	42	"MUNICIPIO DE TEPETLIXPA, P	1,390.80	BANORTE	1812067416	TRASNFERENCIA	16122021436300	1 PH072364573	1,390.80
0.00	2,123.27	0.00	0.00	0.00	2,123.27	157.99	0.00	0.00		0.00	0.00	0.00	0.00	157.99	1,965.92	10.00	INGRESOS PROPIOS	PE	42	"MUNICIPIO DE TEPETLIXPA, P	1,965.92	BANORTE	1812067416	TRASNFERENCIA	16122021436300	1 PH072364573	1,965.92
0.00	1,446.60	0.00	0.00	0.00	1,446.60	84.18	0.00	0.00		0.00	0.00	0.00	0.00	84.18	1,362.42	10.00	INGRESOS PROPIOS	PE	42	"MUNICIPIO DE TEPETLIXPA, P	1,362.42	BANORTE	1812067416	TRASNFERENCIA	16122021436300	1 PH072364573	1,362.42
0.00	1,417.00	0.00	0.00	0.00	1,417.00	47.67	0.00	0.00		0.00	0.00	0.00	0.00	47.67	1,369.33	10.00	INGRESOS PROPIOS	PE	42	"MUNICIPIO DE TEPETLIXPA, P	1,369.33	BANORTE	1812067416	TRASNFERENCIA	16122021436300	1 PH072364573	1,369.33
0.00	1,417.00	0.00	0.00	0.00	1,417.00	81.04	0.00	0.00		0.00	0.00	0.00	0.00	81.04	1,335.96	10.00	INGRESOS PROPIOS	PE	42	"MUNICIPIO DE TEPETLIXPA, P	1,335.96	BANORTE	1812067416	TRASNFERENCIA	16122021436300	1 PH072364573	1,335.96
0.00	1,417.00	0.00	0.00	0.00	1,417.00	81.04	0.00	0.00		0.00	0.00	0.00	0.00	81.04	1,335.96	10.00	INGRESOS PROPIOS	PE	42	"MUNICIPIO DE TEPETLIXPA, P	1,335.96	BANORTE	1812067416	TRASNFERENCIA	16122021436300	1 PH072364573	1,335.96
0.00	1,446.60	0.00	0.00	0.00	1,446.60	84.18	0.00	0.00		0.00	0.00	0.00	0.00	84.18	1,362.42	10.00	INGRESOS PROPIOS	PE	42	"MUNICIPIO DE TEPETLIXPA, P	1,362.42	BANORTE	1812067416	TRASNFERENCIA	16122021436300	1 PH072364573	1,362.42
0.00	1,623.75	0.00	0.00	0.00	1,623.75	106.62	0.00	0.00		0.00	0.00	0.00	0.00	106.62	1,529.13	10.00	INGRESOS PROPIOS	PE	42	"MUNICIPIO DE TEPETLIXPA, P	1,529.13	BANORTE	1812067416	TRASNFERENCIA	16122021436300	1 PH072364573	1,529.13
0.00	1,440.03	0.00	0.00	0.00	1,440.03	49.22	0.00	0.00		0.00	0.00	0.00	0.00	49.22	1,390.80	10.00	INGRESOS PROPIOS	PE	42	"MUNICIPIO DE TEPETLIXPA, P	1,390.80	BANORTE	1812067416	TRASNFERENCIA	16122021436300	1 PH072364573	1,390.80
0.00	1,417.00	0.00	0.00	0.00	1,417.00	47.67	0.00	0.00		0.00	0.00	0.00	0.00	47.67	1,369.33	10.00	INGRESOS PROPIOS	PE	42	"MUNICIPIO DE TEPETLIXPA, P	1,369.33	BANORTE	1812067416	TRASNFERENCIA	16122021436300	1 PH072364573	1,369.33
0.00	1,502.53	0.00	0.00	0.00	1,502.53	90.26	0.00	0.00		0.00	0.00	0.00	0.00	90.26	1,412.26	10.00	INGRESOS PROPIOS	PE	42	"MUNICIPIO DE TEPETLIXPA, P	1,412.26	BANORTE	1812067416	TRASNFERENCIA	16122021436300	1 PH072364573	1,412.26
0.00	1,446.60	0.00	0.00	0.00	1,446.60	84.18	0.00	0.00		0.00	0.00	0.00	0.00	84.18	1,362.42	10.00	INGRESOS PROPIOS	PE	42	"MUNICIPIO DE TEPETLIXPA, P	1,362.42	BANORTE	1812067416	TRASNFERENCIA	16122021436300	1 PH072364573	1,362.42
0.00	1,446.60	0.00	0.00	0.00	1,446.60	84.18	0.00	0.00		0.00	0.00	0.00	0.00	84.18	1,362.42	10.00	INGRESOS PROPIOS	PE	42	"MUNICIPIO DE TEPETLIXPA, P	1,362.42	BANORTE	1812067416	TRASNFERENCIA	16122021436300	1 PH072364573	1,362.42
0.00	1,446.60	0.00	0.00	0.00	1,446.60	84.18	0.00	0.00		0.00	0.00	0.00	0.00	84.18	1,362.42	10.00	INGRESOS PROPIOS	PE	42	"MUNICIPIO DE TEPETLIXPA, P	1,362.42	BANORTE	1812067416	TRASNFERENCIA	16122021436300	1 PH072364573	1,362.42
0.00	1,623.75	0.00	0.00	0.00	1,623.75	106.62	0.00	0.00		0.00	0.00	0.00	0.00	106.62	1,529.13	10.00	INGRESOS PROPIOS	PE	42	"MUNICIPIO DE TEPETLIXPA, P	1,529.13	BANORTE	1812067416	TRASNFERENCIA	16122021436300	1 PH072364573	1,529.13
0.00	1,623.75	0.00	0.00	0.00	1,623.75	106.62	0.00	0.00		0.00	0.00	0.00	0.00	106.62	1,529.13	10.00	INGRESOS PROPIOS	PE	42	"MUNICIPIO DE TEPETLIXPA, P	1,529.13	BANORTE	1812067416	TRASNFERENCIA	16122021436300	1 PH072364573	1,529.13
0.00	1,609.63	0.00	0.00	0.00	1,609.63	91.12	0.00	0.00		0.00	0.00	0.00	0.00	91.12	1,418.53	10.00	INGRESOS PROPIOS	PE	42	"MUNICIPIO DE TEPETLIXPA, P	1,418.53	BANORTE	1812067416	TRASNFERENCIA	16122021436300	1 PH072364573	1,418.53
0.00	1,509.65	0.00	0.00	0.00	1,509.65	91.12	0.00	0.00		0.00	0.00	0.00	0.00	91.12	1,418.53	10.00	INGRESOS PROPIOS	PE	42	"MUNICIPIO DE TEPETLIXPA, P	1,418.53	BANORTE	1812067416	TRASNFERENCIA	16122021436300	1 PH072364573	1,418.53
0.00	1,440.77	0.00	0.00	0.00	1,440.77	49.32	0.00	0.00		0.00	0.00	0.00	0.00	49.32	1,391.45	10.00	INGRESOS PROPIOS	PE	42	"MUNICIPIO DE TEPETLIXPA, P	1,391.45	BANORTE	1812067416	TRASNFERENCIA	16122021436300	1 PH072364573	1,391.45
0.00	1,841.63	0.00	0.00	0.00	1,841.63	127.24	0.00	0.00		0.00	0.00	0.00	0.00	127.24	1,714.39	10.00	INGRESOS PROPIOS	PE	42	"MUNICIPIO DE TEPETLIXPA, P	1,714.39	BANORTE	1812067416	TRASNFERENCIA	16122021436300	1 PH072364573	1,714.39
0.00	1,909.70	0.00	0.00	0.00	1,909.70	134.77	0.00	0.00		0.00	0.00	0.00	0.00	134.77	1,774.93	10.00	INGRESOS PROPIOS	PE	42	"MUNICIPIO DE TEPETLIXPA, P	1,774.93	BANORTE	1812067416	TRASNFERENCIA	16122021436300	1 PH072364573	1,774.93
0.00	1,512.30	0.00	0.00	0.00	1,512.30	91.40	0.00	0.00		0.00	0.00	0.00	0.00	91.40	1,420.90	10.00	INGRESOS PROPIOS	PE	42	"MUNICIPIO DE TEPETLIXPA, P	1,420.90	BANORTE	1812067416	TRASNFERENCIA	16122021436300	1 PH072364573	1,420.90
0.00	1,417.00	0.00	0.00	0.00	1,417.00	47.67	0.00	0.00		0.00	0.00	0.00	0.00	47.67	1,369.33	10.00	INGRESOS PROPIOS	PE	42	"MUNICIPIO DE TEPETLIXPA, P	1,369.33	BANORTE	1812067416	TRASNFERENCIA	16122021436300	1 PH072364573	1,369.33
0.00	1,369.78	0.00	0.00	0.00	1,369.78	38.19	0.00	0.00		0.00	0.00	0.00	0.00	38.19	1,331.59	10.00	INGRESOS PROPIOS	PE	42	"MUNICIPIO DE TEPETLIXPA, P	1,331.59	BANORTE	1203867416	TRASNFERENCIA	16122021436300	1 PH072364573	1,331.59
0.00	730,348.80	0.00	0.00	0.00	730,348.80	114,091.43	0.00	0.00	0.00	0.00	0.00	1,457.44	1,660.34	114,091.43	616,257.37						616,257.37						616,257.37

REVISO

M. en A. JORGE ALBERTO GALICIA BURGOS
TESORERO MUNICIPAL

MUNICIPIO DE TEPETLIXPA
ADMINISTRACION 2019 -2021

MUNICIPIO DE TEPETLIXPA 019

CONCILIACIÓN DE NÓMINA

DEL 01 DE ENERO AL 31 DE DICIEMBRE DE 2021

No. Progresivo	No. de quincena	No. de empleado	R.F.C	Nombre Completo	Fecha de alta	Fecha de baja	Puesto Funcional	Nivel y/o rango	No. de horas laboradas	Adscripción	Contrato	Sindicalizado	Eventual	Dietas	Sueldo base	Sueldo base para personal eventual	Compensación	Gratificación	Subsidio al empleo	Agrinaldo
1	Agosto 2021	1	MEJA790615 1F4	MELENDEZ SORIANO AMANCIO	01-ene-19	----------	PRESIDENTE MUNICIPAL	1	N/A	A00400 PRESIDENCIA	Confianza	----------	----------	0.00	0.00	0.00	0.00	0.00	0.00	184,520.91
2	Agosto 2021	2	GAMF811004JR0	GARCIA MORALES FRANCISCA NATELI	01-ene-19	----------	SINDICO MUNICIPAL	1	N/A	B00128 SINDICATURA	Confianza	----------	----------	0.00	0.00	0.00	0.00	0.00	0.00	116,409.80
3	Agosto 2021	3	MAGH980216HJ8	MARTINEZ GALICIA HUGO ANTONIO	01-ene-19	----------	REGIDOR	1	N/A	C01C01 REGIDURIA I	Confianza	----------	----------	0.00	0.00	0.00	0.00	0.00	0.00	94,982.03
4	Agosto 2021	4	SARJ621209F37	SANCHEZ RAMIREZ IVA	01-ene-19	----------	REGIDOR	1	N/A	C02C02 REGIDURIA II	Confianza	----------	----------	0.00	0.00	0.00	0.00	0.00	0.00	94,982.03
5	Agosto 2021	5	MUAL570723 46A	MUÑOZ AGUILAR LIBORIO	01-ene-19	----------	REGIDOR	1	N/A	C03C03 REGIDURIA III	Confianza	----------	----------	0.00	0.00	0.00	0.00	0.00	0.00	94,982.03
6	Agosto 2021	6	ROGL851101 1E03	ROSAS GALVAN LUCILA	01-ene-19	----------	REGIDOR	1	N/A	C04C04 REGIDURIA IV	Confianza	----------	----------	0.00	0.00	0.00	0.00	0.00	0.00	94,982.03
7	Agosto 2021	7	AILA650375C3	AVILA LOPEZ ASCENCIO	01-ene-19	----------	REGIDOR	1	N/A	C05C05 REGIDURIA V	Confianza	----------	----------	0.00	0.00	0.00	0.00	0.00	0.00	94,982.03
8	Agosto 2021	8	RAAP890117 pA8	RANGEL ALVARADO PATRICIA LILIANA	01-ene-19	----------	REGIDOR	1	N/A	C06C06 REGIDURIA VI	Confianza	----------	----------	0.00	0.00	0.00	0.00	0.00	0.00	94,982.03
9	Agosto 2021	9	ESRB8809189L9	ESPINOSA RUBIO ROSA	06-ene-19	----------	REGIDOR	1	N/A	C07C07 REGIDURIA VII	Confianza	----------	----------	0.00	0.00	0.00	0.00	0.00	0.00	94,982.03
10	Agosto 2021	10	ROCJ910523NJ4	RODRIGUEZ CORTES JESUS EDUARDO	01-ene-19	----------	REGIDOR	1	N/A	C08C08 REGIDURIA VIII	Confianza	----------	----------	0.00	0.00	0.00	0.00	0.00	0.00	94,982.03
11	Agosto 2021	11	LOMH840902AQ1	LOPEZ MARTINEZ NORMA	01-ene-19	----------	REGIDOR	1	N/A	C09C09 REGIDURIA IX	Confianza	----------	----------	0.00	0.00	0.00	0.00	0.00	0.00	94,982.03
12	Agosto 2021	12	HEZA780516SH9	HERNANDEZ ZAMORA MARIA DEL ROSARIO	01-ene-19	----------	REGIDOR	1	N/A	C10C10 REGIDURIA X	Confianza	----------	----------	0.00	0.00	0.00	0.00	0.00	0.00	64,400.06
13	Agosto 2021	13	MAMC710527CC1	MARTINEZ MARTINEZ CANDIDO	01-ene-19	----------	SECRETARIO DEL AYUNTAMIENTO	2	N/A	D00100 SECRETARIA DEL AYUNTAMIENTO	Confianza	----------	----------	0.00	0.00	0.00	0.00	0.00	0.00	27,671.90
14	Agosto 2021	14	LIGM000927472	LIMA GARCIA MAURICIO	01-ene-19	----------	CONTRALOR	2	N/A	D00129 CONTRALORIA	Confianza	----------	----------	0.00	0.00	0.00	0.00	0.00	0.00	40,158.21
15	Agosto 2021	15	EASA720429HC4	ESTRADA SEVERIANO ALMA DELIA	18-ago-03	----------	ENCARGADA DE BIENES	3	N/A	D00114 CONT ROL PATRIMONIAL	----------	Sindicalizado	----------	0.00	0.00	0.00	0.00	0.00	0.00	19,911.90
16	Agosto 2021	16	REAC820612HS4	REYES ROMERO CINTHYA	01-abr-03	----------	SECRETARIA D	3	N/A	E00120 DIRECCION DE ADMINISTRACION DE PERSONAL	----------	Sindicalizado	----------	0.00	0.00	0.00	0.00	0.00	0.00	18,607.60
17	Agosto 2021	17	MARE541201 1M9	MARTINEZ RAMLEÑA EUGIO	08-ago-00	----------	AUDILIAR E	3	N/A	A00109 REGISTRO CIVIL	----------	Sindicalizado	----------	0.00	0.00	0.00	0.00	0.00	0.00	21,097.51
18	Agosto 2021	18	RUNE8296227 54	RUBIDA NEHDEZ DIURA SELA	06-ago-07	----------	SECRETARIA C	3	N/A	E00120 DIRECCION DE ADMINISTRACION DE PERSONAL	----------	Sindicalizado	----------	0.00	0.00	0.00	0.00	0.00	0.00	20,182.38
19	Agosto 2021	19	HURA530601 1RA	MUÑOZ DE LA ROSA ALFONSO	22-ago-05	----------	AYUDANTE GENERAL D	3	N/A	P00123 DIRECCION DE DESARROLLO URBANO	----------	Sindicalizado	----------	0.00	0.00	0.00	0.00	0.00	0.00	26,508.16
20	Agosto 2021	20	LESP610711 1D4	LEON SORIANO FLORENTINA	01-sep-03	----------	INTENDENCIA A	3	N/A	E00120 DIRECCION DE ADMINISTRACION DE PERSONAL	----------	Sindicalizado	----------	0.00	0.00	0.00	0.00	0.00	0.00	21,799.67
21	Agosto 2021	21	ROR-953061 4R59	RODRIGUEZ DE LA ROSA MIGUEL	06-ene-97	----------	ENCARGADO DE BIBLIOTECA	3	N/A	C00116 COORDINACION DE EDUCACION, CULTURA Y DEPORT	Confianza	----------	----------	0.00	0.00	0.00	0.00	0.00	0.00	28,637.58
22	Agosto 2021	22	AUCG690507H33	AGUILA CASTILLO GERARDO	01-sep-01	----------	MECANICO A	3	N/A	H00136 DIRECCION DE SERVICIOS PUBLICOS	----------	Sindicalizado	----------	0.00	0.00	0.00	0.00	0.00	0.00	46,637.39
23	Agosto 2021	23	CUAJ760323J79	DE LA CRUZ JUAREZ JOSE ALFREDO	01-sep-98	----------	AUXILIAR ADMINISTRATIVO	3	N/A	P00123 DIRECCION DE DESARROLLO URBANO	----------	Sindicalizado	----------	0.00	0.00	0.00	0.00	0.00	0.00	43,055.74
24	Agosto 2021	24	MAPA7504 15T54	MARTINEZ PANIAGUA ALFREDO	05-ago-00	----------	AUXILIAR B	3	N/A	P00124 DIRECCION DE OBRAS PUBLICAS	----------	Sindicalizado	----------	0.00	0.00	0.00	0.00	0.00	0.00	46,032.52
25	Agosto 2021	25	SOMC550630HF0	SORIANO MARTINEZ MARIA CELIA GREGORIA	01-ene-96	----------	SECRETARIA A	3	N/A	E00120 DIRECCION DE ADMINISTRACION DE PERSONAL	----------	Sindicalizado	----------	0.00	0.00	0.00	0.00	0.00	0.00	28,637.58
26	Agosto 2021	26	MIHM770912FB8	MIRANDA MARTINEZ MAURICIO	01-sep-09	----------	MECANICO A	3	N/A	H00126 DIRECCION DE SERVICIOS PUBLICOS	----------	Sindicalizado	----------	0.00	0.00	0.00	0.00	0.00	0.00	21,097.51
27	Agosto 2021	27	MARF881117 P6	MARTINEZ RAMIREZ MIRIAM	01-sep-09	----------	SECRETARIA C	3	N/A	P00123 DIRECCION DE DESARROLLO URBANO	----------	Sindicalizado	----------	0.00	0.00	0.00	0.00	0.00	0.00	26,182.38
28	Agosto 2021	28	BACF560629D43	BAUTISTA CARDONA PEDRO	18-ago-01	----------	AYUDANTE GENERAL C	3	N/A	H00126 DIRECCION DE SERVICIOS PUBLICOS	----------	Sindicalizado	----------	0.00	0.00	0.00	0.00	0.00	0.00	26,508.16
29	Agosto 2021	29	AALP580915E21	AMORADE LIMA PORFIRIA	01-ene-84	----------	FONTANERO A	3	N/A	H00156 DIRECCION DE AGUA POTABLE, DRENAJE Y ALCANT	----------	Sindicalizado	----------	0.00	0.00	0.00	0.00	0.00	0.00	23,374.66
30	Agosto 2021	30	RIAR640329HI8	RIVERA AVILA RAMON	18-ago-00	----------	AUDILIAR E	3	N/A	P00124 DIRECCION DE OBRAS PUBLICAS	----------	Sindicalizado	----------	0.00	0.00	0.00	0.00	0.00	0.00	27,807.91
31	Agosto 2021	31	ORVG851 118FC3	ORTIZ VIVANEZ SERGIO EDUARDO	01-sep-09	----------	AUDILIAR D	4	N/A	L00100 TESORERIA	Confianza	----------	----------	0.00	0.00	0.00	0.00	0.00	0.00	34,982.03
32	Agosto 2021	32	GABB311108D3	GALICIA BURGOS JORGE ALBERTO	01-ene-19	----------	TESORERO MUNICIPAL	3	N/A	L00100 TESORERIA	Confianza	----------	----------	0.00	0.00	0.00	0.00	0.00	0.00	9,605.94
33	Agosto 2021	33	EAAC770514865	ESCARCEGA ANDRADE GUADALUPE SHELDA	01-jun-13	----------	AUDILIAR R	4	N/A	E00120 DIRECCION DE ADMINISTRACION DE PERSONAL	Confianza	----------	----------	0.00	0.00	0.00	0.00	0.00	0.00	18,431.88
34	Agosto 2021	34	RUPA770707HE7	RUIZ MARTINEZ LETICIA	01-nov-06	----------	SECRETARIA DE PRESIDENTE	4	N/A	A00400 PRESIDENCIA	Confianza	----------	----------	0.00	0.00	0.00	0.00	0.00	0.00	85,154.92
35	Agosto 2021	35	GADE8301131P6	GARCIA DIAZ EDITH GUADALUPE	01-abr-13	----------	ENCARGADA DE BIBLIOTECA C	4	N/A	C00141 COORDINACION DE EDUCACION, CULTURA Y DEPORT	Confianza	----------	----------	0.00	0.00	0.00	0.00	0.00	0.00	16,131.96
36	Agosto 2021	36	VAUS780208510	VALENCIA UMEGIDO SONIA	01-sep-09	----------	AUDILIAR N	4	N/A	K00129 CONTRALORIA	Confianza	----------	----------	0.00	0.00	0.00	0.00	0.00	0.00	18,873.16
37	Agosto 2021	37	RORB630820HTA	ROSAS MIRANDA BERNARDO	18-ago-06	----------	FONTANERO B	4	N/A	D00105 REGIDURIA V	Confianza	----------	----------	0.00	0.00	0.00	0.00	0.00	0.00	9,605.94
38	Agosto 2021	38	AINE579049MK1	AVILES MONROCA EZEQUIEL MAURICIO	18-ago-06	----------	AYUDANTE GENERAL G	4	N/A	P00123 DIRECCION DE DESARROLLO URBANO	Confianza	----------	----------	0.00	0.00	0.00	0.00	0.00	0.00	15,526.00
39	Agosto 2021	39	BAAS641705 1A3	BARRIOS ALCANTARA SAMUEL PERFECTO	16-feb-13	----------	ELECTRICISTA A	4	N/A	C08C08 REGIDURIA VIII	Confianza	----------	----------	0.00	0.00	0.00	0.00	0.00	0.00	28,381.76
40	Agosto 2021	40	MUMA761126 537	MUÑOZ MUCHA MARIA DEL ROSARIO	01-jun-13	----------	SECRETARIA B	4	N/A	P00124 DIRECCION DE OBRAS PUBLICAS	Confianza	----------	----------	0.00	0.00	0.00	0.00	0.00	0.00	27,000.36
41	Agosto 2021	41	AACA751 227C7A	ALARDA DE LA CRUZ ANELI	01-jul-08	----------	AUDILIAR D	4	N/A	L00100 TESORERIA	Confianza	----------	----------	0.00	0.00	0.00	0.00	0.00	0.00	12,673.33
42	Agosto 2021	42	VAOI881 018 66	VAZQUEZ ORTEGA ROCIO	01-ene-13	----------	AUXILIAR J	4	N/A	A00400 PRESIDENCIA	Confianza	----------	----------	0.00	0.00	0.00	0.00	0.00	0.00	31,153.00
43	Agosto 2021	43	VAGA821 014SA1	VALLADARES GARCIA JOSE ALFREDO	01-feb-04	----------	AUXILIAR C	4	N/A	A00109 REGISTRO CIVIL	Confianza	----------	----------	0.00	0.00	0.00	0.00	0.00	0.00	22,491.90
44	Agosto 2021	44	AULL750736T58	AGUILA LOPEZ MA. TRINIDAD	19-oct-00	----------	AUXILIAR DE REGISTRO CIVIL	4	N/A	A00109 REGISTRO CIVIL	Confianza	----------	----------	0.00	0.00	0.00	0.00	0.00	0.00	9,605.94
45	Agosto 2021	46	GASL740618M40	GARCIA SANCHEZ LORENA	13-ene-12	----------	ENCARGADA DE ARCHIVO MUNIPAL	4	N/A	D00100 SECRETARIA DEL AYUNTAMIENTO	Confianza	----------	----------	0.00	0.00	0.00	0.00	0.00	0.00	11,431.38
46	Agosto 2021	47	AIMA731027LV7	AVILA MARTINEZ JOSE ANTONIO	16-abr-15	----------	AYUDANTE GENERAL K	4	N/A	P00123 DIRECCION DE DESARROLLO URBANO	Confianza	----------	----------	0.00	0.00	0.00	0.00	0.00	0.00	14,117.40
47	Agosto 2021	48	RUGJ491131D77	RIOS DE LA ROSA GELASIO	22-ago-00	----------	CHOFER DE RETROEXCAVADORA	4	N/A	H00126 DIRECCION DE SERVICIOS PUBLICOS	Confianza	----------	----------	0.00	0.00	0.00	0.00	0.00	0.00	8,754.34
48	Agosto 2021	49	CAVR540924HH2	CASTILLO VALLEJO ROSA MARIA	01-oct-03	----------	ENFERMERA	4	N/A	C09C09 REGIDURIA VII	Confianza	----------	----------	0.00	0.00	0.00	0.00	0.00	0.00	19,898.88
49	Agosto 2021	51	PORV790622HD4	PORTILLO VALENCIA PAULINO	16-feb-13	----------	CHOFER A	4	N/A	H00126 DIRECCION DE SERVICIOS PUBLICOS	Confianza	----------	----------	0.00	0.00	0.00	0.00	0.00	0.00	11,299.86
50	Agosto 2021	52	LEAP580429PB0	LEBRIJA ALTAMIRANO PROCORO	18-ago-00	----------	FONTANERO C	4	N/A	C05C05 REGIDURIA V	Confianza	----------	----------	0.00	0.00	0.00	0.00	0.00	0.00	8,514.42
51	Agosto 2021	53	MAPA2 3040291	MUÑOZ RODRIGUEZ PEDRO	01-oct-06	----------	VELADOR POZO HERMITTLA	4	N/A	C05C05 REGIDURIA V	Confianza	----------	----------	0.00	0.00	0.00	0.00	0.00	0.00	13,673.22
52	Agosto 2021	55	BAPJ590818DAA	BARRAGAN PEÑA MARIA LUISA	01-ene-13	----------	ENCARGADA DE AGUA	4	N/A	L00115 TESORERIA INGRESOS	Confianza	----------	----------	0.00	0.00	0.00	0.00	0.00	0.00	21,596.40
53	Agosto 2021	56	MERM870914R73	MELENDEZ RIVERA MOISES	18-ago-06	----------	ENLACE MUNICIPAL DE GOBIERNO	4	N/A	E02127 INFORMATICA	Confianza	----------	----------	0.00	0.00	0.00	0.00	0.00	0.00	52,694.14
54	Agosto 2021	57	CACE810214QZ4	CAMPOS ESCUTIA CARLOS HECTOR	01-ene-19	----------	CONTADOR GENERAL	4	N/A	L00L00 TESORERIA	Confianza	----------	----------	0.00	0.00	0.00	0.00	0.00	0.00	40,671.12
55	Agosto 2021	58	REGN811101H9	REYES GONZALEZ FELIX NOE	01-ene-19	----------	JEFE DE INGRESOS	4	N/A	L00L00 TESORERIA	Confianza	----------	----------	0.00	0.00	0.00	0.00	0.00	0.00	40,671.12
56	Agosto 2021	59	VAZO890102JD7	VAZQUEZ ROSALES OCTAVIO	01-ene-19	----------	AUDILIAR A	4	N/A	L00L00 TESORERIA	Confianza	----------	----------	0.00	0.00	0.00	0.00	0.00	0.00	31,653.73
57	Agosto 2021	60	BAGJ890214PB1	BARRIOS GALLARDO GINA	01-ene-19	----------	TITULAR DE LA UNIDAD MPAL	2	N/A	T00105 DIRECCION DE PROTECCION CIVIL	Confianza	----------	----------	0.00	0.00	0.00	0.00	0.00	0.00	25,824.74
58	Agosto 2021	61	VAVH881 109MX8	VALENCIA VALENCIA NAYELI	01-ene-19	----------	JEFE DE INGRESOS	4	N/A	L00115 TESORERIA INGRESOS	Confianza	----------	----------	0.00	0.00	0.00	0.00	0.00	0.00	46,731.38
59	Agosto 2021	62	RAMA741221JY3	RAMIREZ DE LA ROSA HERIBERTO	01-ene-19	----------	DIRECTOR DE SEGURIDAD PUBLICA	2	N/A	Q00104 DIRECCION DE SEGURIDAD PUBLICA Y VIALIDAD	Confianza	----------	----------	0.00	0.00	0.00	0.00	0.00	0.00	8,700.50
60	Agosto 2021	66	SAPA750826NE9	SANCHEZ PEREZ MARIA AZUSENA	01-ene-09	----------	ENCARGADA DE BANOS	4	N/A	E00120 DIRECCION DE ADMINISTRACION DE PERSONAL	Confianza	----------	----------	0.00	0.00	0.00	0.00	0.00	0.00	11,986.40
61	Agosto 2021	68	AIVE950912L23	AVILES VELALBA ELIA SILVIA	10-jun-21	----------	OFICIAL DE REGISTRO CIVIL	2	N/A	A00109 REGISTRO CIVIL	Confianza	----------	----------	0.00	0.00	0.00	0.00	0.00	0.00	2,421.23
62	Agosto 2021	69	SEAF821030HH7	SERRANO AVELAR MARIO ALBERTO	01-ene-21	----------	CRONISTA MUNICIPAL	4	N/A	D00100 SECRETARIA DEL AYUNTAMIENTO	Confianza	----------	----------	0.00	0.00	0.00	0.00	0.00	0.00	8,605.94
63	Agosto 2021	500	AAVA980 1HE1E	ALVARADO VELAZQUEZ J NATALIE	17-abr-07	----------	POLICIA A13	5	N/A	Q00104 DIRECCION DE SEGURIDAD PUBLICA Y VIALIDAD	Confianza	----------	----------	0.00	0.00	0.00	0.00	0.00	0.00	27,561.08
64	Agosto 2021	501	MOPA2 1 09SQ0	MORELOS ORTEGA FRANCISCO	12-ene-06	----------	POLICIA A6	5	N/A	Q00104 DIRECCION DE SEGURIDAD PUBLICA Y VIALIDAD	Confianza	----------	----------	0.00	0.00	0.00	0.00	0.00	0.00	16,996.15
65	Agosto 2021	502	BUSW830206V77	BUENDIA SORIANO WILIAMS	01-ene-14	----------	POLICIA A6	5	N/A	Q00104 DIRECCION DE SEGURIDAD PUBLICA Y VIALIDAD	Confianza	----------	----------	0.00	0.00	0.00	0.00	0.00	0.00	16,787.11
66	Agosto 2021	503	CAPM800818CY7	CARMONA PERALTA MARCELO	16-feb-10	----------	POLICIA A3	5	N/A	Q00104 DIRECCION DE SEGURIDAD PUBLICA Y VIALIDAD	Confianza	----------	----------	0.00	0.00	0.00	0.00	0.00	0.00	17,009.48
67	Agosto 2021	504	COOC651 1061T9	CORTES OHAÑA CARLOS	16-feb-07	----------	POLICIA A6	5	N/A	Q00104 DIRECCION DE SEGURIDAD PUBLICA Y VIALIDAD	Confianza	----------	----------	0.00	0.00	0.00	0.00	0.00	0.00	17,008.62
68	Agosto 2021	505	ROHC850703A90	DE LA ROSA MARTINEZ CYNDI	01-nov-13	----------	POLICIA A3	5	N/A	Q00104 DIRECCION DE SEGURIDAD PUBLICA Y VIALIDAD	Confianza	----------	----------	0.00	0.00	0.00	0.00	0.00	0.00	16,996.04
69	Agosto 2021	506	DIRJ790730PY8	DIAZ REZENDIZ JULIO CESAR	01-oct-09	----------	POLICIA A7	5	N/A	Q00104 DIRECCION DE SEGURIDAD PUBLICA Y VIALIDAD	Confianza	----------	----------	0.00	0.00	0.00	0.00	0.00	0.00	16,996.15
70	Agosto 2021	507	EARA851 121 EN67	ESTRADA RAMIREZ ALICIA YOMINE	01-ene-14	----------	POLICIA A6	5	N/A	Q00104 DIRECCION DE SEGURIDAD PUBLICA Y VIALIDAD	Confianza	----------	----------	0.00	0.00	0.00	0.00	0.00	0.00	19,861.04
71	Agosto 2021	508	FOCD900317RY3	FLORES DE LA CRUZ DANIEL ISAAC	01-ene-14	----------	POLICIA A4	5	N/A	Q00104 DIRECCION DE SEGURIDAD PUBLICA Y VIALIDAD	Confianza	----------	----------	0.00	0.00	0.00	0.00	0.00	0.00	17,341.08
72	Agosto 2021	509	FIFM840716EJ7	FIGUEROA FERMORO MARIA DEL CARMEN VERONICA	25-ago-05	----------	POLICIA A6	5	N/A	Q00104 DIRECCION DE SEGURIDAD PUBLICA Y VIALIDAD	Confianza	----------	----------	0.00	0.00	0.00	0.00	0.00	0.00	16,996.15
73	Agosto 2021	510	FORV781 111GV7	FLORES RUIZ MIGUEL ANGEL	23-nov-07	----------	POLICIA A6	5	N/A	Q00104 DIRECCION DE SEGURIDAD PUBLICA Y VIALIDAD	Confianza	----------	----------	0.00	0.00	0.00	0.00	0.00	0.00	17,229.59
74	Agosto 2021	511	GAOC850719QH1	GARCIA OCAMPO CESAR	01-ene-14	----------	POLICIA A1	5	N/A	Q00104 DIRECCION DE SEGURIDAD PUBLICA Y VIALIDAD	Confianza	----------	----------	0.00	0.00	0.00	0.00	0.00	0.00	18,724.51
75	Agosto 2021	512	LOHS701109MX1	LOPEZ HIGUERA SERGIO	13-ene-03	----------	POLICIA A9	5	N/A	Q00104 DIRECCION DE SEGURIDAD PUBLICA Y VIALIDAD	Confianza	----------	----------	0.00	0.00	0.00	0.00	0.00	0.00	17,176.47
76	Agosto 2021	513	LORJ870 107 C6	LOPEZ ROLDAN JULIO CESAR	01-sep-11	----------	POLICIA A11	5	N/A	Q00104 DIRECCION DE SEGURIDAD PUBLICA Y VIALIDAD	Confianza	----------	----------	0.00	0.00	0.00	0.00	0.00	0.00	19,211.59
77	Agosto 2021	514	LOCA870111 1P6	LOZADA ORTIZ MAURICIO	01-feb-13	----------	POLICIA	5	N/A	Q00104 DIRECCION DE SEGURIDAD PUBLICA Y VIALIDAD	Confianza	----------	----------	0.00	0.00	0.00	0.00	0.00	0.00	19,553.42
78	Agosto 2021	516	MIHO770906 1G0	MICHACA RAMOS MOISES	16-jun-05	----------	POLICIA A10	5	N/A	Q00104 DIRECCION DE SEGURIDAD PUBLICA Y VIALIDAD	Confianza	----------	----------	0.00	0.00	0.00	0.00	0.00	0.00	16,996.15
79	Agosto 2021	517	PEDG660306C99	PEÑA DELGADILLO GUSTAVO	01-nov-08	----------	POLICIA A6	5	N/A	Q00104 DIRECCION DE SEGURIDAD PUBLICA Y VIALIDAD	Confianza	----------	----------	0.00	0.00	0.00	0.00	0.00	0.00	17,021.98
80	Agosto 2021	520	SESZ710123J50	SERRATO SANCHEZ JAYRA	28-abr-00	----------	POLICIA A12	5	N/A	Q00104 DIRECCION DE SEGURIDAD PUBLICA Y VIALIDAD	Confianza	----------	----------	0.00	0.00	0.00	0.00	0.00	0.00	17,007.98
81	Agosto 2021	521	SUDJ690123PC0	SUAREZ ESPINOSA MARGARITO	16-feb-08	----------	POLICIA A2	5	N/A	Q00104 DIRECCION DE SEGURIDAD PUBLICA Y VIALIDAD	Confianza	----------	----------	0.00	0.00	0.00	0.00	0.00	0.00	16,996.49
82	Agosto 2021	522	OIAF730321HQ8	OLIVA ARZUANO FABIOLA	16-feb-16	----------	POLICIA A8	5	N/A	Q00104 DIRECCION DE SEGURIDAD PUBLICA Y VIALIDAD	Confianza	----------	----------	0.00	0.00	0.00	0.00	0.00	0.00	17,811.56
83	Agosto 2021	532	HAVG880314359	HAYA VALENCIA GERARDO	16-ene-19	----------	POLICIA A5	5	N/A	Q00104 DIRECCION DE SEGURIDAD PUBLICA Y VIALIDAD	Confianza	----------	----------	0.00	0.00	0.00	0.00	0.00	0.00	17,008.78
84	Agosto 2021	534	HOSA850125148	HIDALGO SANTAMARIA ARMANDO	16-ago-14	----------	POLICIA A4	5	N/A	Q00104 DIRECCION DE SEGURIDAD PUBLICA Y VIALIDAD	Confianza	----------	----------	0.00	0.00	0.00	0.00	0.00	0.00	16,996.15
85	Agosto 2021	535	RORM911204434	RODRIGUEZ ROSALES MIGUEL ANGEL	16-ene-17	----------	POLICIA A6	5	N/A	Q00104 DIRECCION DE SEGURIDAD PUBLICA Y VIALIDAD	Confianza	----------	----------	0.00	0.00	0.00	0.00	0.00	0.00	16,996.15
86	Agosto 2021	536	MUFF911 004Bs1	MUÑOZ FUENTES FRANCISCO	01-ago-17	----------	POLICIA A6	5	N/A	Q00104 DIRECCION DE SEGURIDAD PUBLICA Y VIALIDAD	Confianza	----------	----------	0.00	0.00	0.00	0.00	0.00	0.00	19,325.14
87	Agosto 2021	537	VARC790131 1TE2	VALENCIA ROMERO CARLOS ALFREDO	16-ene-17	----------	POLICIA B1	5	N/A	Q00104 DIRECCION DE SEGURIDAD PUBLICA Y VIALIDAD	Confianza	----------	----------	0.00	0.00	0.00	0.00	0.00	0.00	15,260.48
88	Agosto 2021	539	READ810 871 4CW8	REYES ROMUALDO DANIEL	01-dic-17	----------	POLICIA B3	5	N/A	Q00104 DIRECCION DE SEGURIDAD PUBLICA Y VIALIDAD	Confianza	----------	----------	0.00	0.00	0.00	0.00	0.00	0.00	15,780.48
89	Agosto 2021	540	RARF860905LL4	RAMIREZ RIVERA FERNANDO NATANAEL	01-dic-17	----------	POLICIA B3	5	N/A	Q00104 DIRECCION DE SEGURIDAD PUBLICA Y VIALIDAD	Confianza	----------	----------	0.00	0.00	0.00	0.00	0.00	0.00	17,004.92
90	Agosto 2021	541	ROAV7 105 1AP2S	ROSALES AVALACA VICTOR	11-ene-02	----------	POLICIA A4	5	N/A	Q00104 DIRECCION DE SEGURIDAD PUBLICA Y VIALIDAD	Confianza	----------	----------	0.00	0.00	0.00	0.00	0.00	0.00	17,216.82
91	Agosto 2021	542	SAGJ681108LP0	SAAZ JUILDA SANTOS	01-ene-04	----------	POLICIA B2	5	N/A	Q00104 DIRECCION DE SEGURIDAD PUBLICA Y VIALIDAD	Confianza	----------	----------	0.00	0.00	0.00	0.00	0.00	0.00	23,151.96
92	Agosto 2021	543	ORLJ760830V71	ORTIZ RAMIREZ JOSE LUIS	10-sep-05	----------	OPERADOR	5	N/A	T00105 DIRECCION DE PROTECCION CIVIL	Confianza	----------	----------	0.00	0.00	0.00	0.00	0.00	0.00	17,239.47
93	Agosto 2021	544	TUPA670 1 05689	TRUJILLO MENDOZA ANDRES	15-ago-00	----------	POLICIA B2	5	N/A	Q00104 DIRECCION DE SEGURIDAD PUBLICA Y VIALIDAD	Confianza	----------	----------	0.00	0.00	0.00	0.00	0.00	0.00	16,992.06
94	Agosto 2021	547	OOLA611 107

220	Agosto 2021	1191	VELA730125973	VEGA LIRA ALFREDO	16-dic-19			AUDILIAR T	4	NBA	H00126 DIRECCION DE SERVICIOS PUBLICOS		**********	**********	0.00	0.00	0.00	0.00	0.00	0.00	9,015.14
221	Agosto 2021	1192	AARL740508MD5	AVARDA ROMUALDO LAURA	16-dic-19			AYUDANTE GENERAL T	4	NBA	E00120 DIRECCION DE ADMINISTRACION DE PERSONAL		**********	**********	0.00	0.00	0.00	0.00	0.00	0.00	8,501.00
222	Agosto 2021	1201	VAPH950820L79	VALENCIA FLORES NADIA DARIA	16-dic-19			INTENDENCIA K	4	NPA	E00120 DIRECCION DE ADMINISTRACION DE PERSONAL		**********	**********	0.00	0.00	0.00	0.00	0.00	0.00	8,548.02
223	Agosto 2021	1202	LORK961020EE3	LÓPEZ ROJAS KATIA	16-jul-19			SECRETARIA G	4	NBA	C09034 REGIDURIA IV		**********	**********	0.00	0.00	0.00	0.00	0.00	0.00	8,896.74
224	Agosto 2021	1204	BUHG680111W93	BUENDIA MUÑOZ GUILLERMO	16-jul-19	**********		AYUDANTE GENERAL E	4	NBA	P00123 DIRECCION DE DESARROLLO URBANO	Confianza	**********	**********	0.00	0.00	0.00	0.00	0.00	0.00	10,972.63
225	Agosto 2021	1205	RIRL490704HY9	RIOS RANCHOS LAURELANO	16-jul-19	**********		AYUDANTE GENERAL M	4	NBA	P00123 DIRECCION DE DESARROLLO URBANO	Confianza	**********	**********	0.00	0.00	0.00	0.00	0.00	0.00	9,815.14
226	Agosto 2021	1206	MUFV640729V28	MUÑOZ FLORES VICTORIA	16-jul-19	**********		INTENDENCIA K	4	NBA	E00120 DIRECCION DE ADMINISTRACION DE PERSONAL	Confianza	**********	**********	0.00	0.00	0.00	0.00	0.00	0.00	8,548.02
227	Agosto 2021	1208	COAM791002515	CORTEZ AGUIRRE MIDALIA MIGUELINA	16-ago-19	**********		ENCARGADA DE BIBLIOTECA DIGITAL	4	NBA	C00141 COORDINACION DE EDUCACION, CULTURA Y DEPORT	Confianza	**********	**********	0.00	0.00	0.00	0.00	0.00	0.00	8,448.14
228	Agosto 2021	1209	MASC770902J57	MARTINEZ SORIANO CARLOS ALFREDO	01-sep-19	**********		INTENDENCIA B	4	NBA	E00120 DIRECCION DE ADMINISTRACION DE PERSONAL	Confianza	**********	**********	0.00	0.00	0.00	0.00	0.00	0.00	12,743.23
229	Agosto 2021	1218	BAAA970611M7V0	BAUTISTA RODRIGUEZ ALEXIS	01-ene-20	**********		AYUDANTE GENERAL M	4	NPA	H00126 DIRECCION DE SERVICIOS PUBLICOS	Confianza	**********	**********	0.00	0.00	0.00	0.00	0.00	0.00	8,479.66
240	Agosto 2021	1219	RUCY810428RJA	RIOS GARCIA YAZMIN	01-ene-20	**********		PROFESOR DE ARTES PLASTICA	4	NPA	R00150 DIRECCION DE CASA DE CULTURA	Confianza	**********	**********	0.00	0.00	0.00	0.00	0.00	0.00	8,502.00
241	Agosto 2021	1222	FOLL800306L15	FLORES LUMBRERAS LAURA MAYELI	16-ene-20	**********		PAPESOR DE INICIANDO LA DANZA	4	NPA	R00150 DIRECCION DE CASA DE CULTURA	Confianza	**********	**********	0.00	0.00	0.00	0.00	0.00	0.00	8,502.00
242	Agosto 2021	1223	LOSV900915EY1	LOZADA SANCHEZ VICENTE	16-ene-20	**********		PROFESOR DE DANZA FOLKLOR	4	NPA	R00150 DIRECCION DE CASA DE CULTURA	Confianza	**********	**********	0.00	0.00	0.00	0.00	0.00	0.00	8,502.00
243	Agosto 2021	1234	CAHG890930MD1	CASTAÑEDA HERNANDEZ GUADALUPE	01-feb-20	**********		AUDILIAR DE CATASTRO	4	NBA	L00118 CATASTRO MUNICIPAL	Confianza	**********	**********	0.00	0.00	0.00	0.00	0.00	0.00	8,479.61
244	Agosto 2021	1235	AASV910822QB0	AVARDA SORIANO MARCO ANTONIO	16-feb-20	**********		AUDILIAR DE COMUNICACION SOCIAL	4	NBA	A00152 DIRECCION DE COMUNICACION SOCIAL	Confianza	**********	**********	0.00	0.00	0.00	0.00	0.00	0.00	9,803.50
245	Agosto 2021	1237	SAMB991021339	SANTILLAN MARIN BRAYAN ARTURO	01-may-20	**********		AYUDANTE GENERAL M	4	NBA	H00126 DIRECCION DE SERVICIOS PUBLICOS	Confianza	**********	**********	0.00	0.00	0.00	0.00	0.00	0.00	9,645.14
246	Agosto 2021	1238	GAMR840502J13	GARCIA MARIN MA DEL ROSARIO	01-may-20	**********		AYUDANTE GENERAL T	4	NBA	E00120 DIRECCION DE ADMINISTRACION DE PERSONAL	Confianza	**********	**********	0.00	0.00	0.00	0.00	0.00	0.00	8,502.00
247	Agosto 2021	1239	COAA740511JP7	CORTEZ AVILA EVELIO	01-may-20	**********		AYUDANTE GENERAL M	4	NBA	H00126 DIRECCION DE SERVICIOS PUBLICOS	Confianza	**********	**********	0.00	0.00	0.00	0.00	0.00	0.00	9,815.14
248	Agosto 2021	1240	FOMY920305TE3	FLORES MIRAFUENTES TANIA MARIA	01-may-20	**********		CAJERA	4	NBA	L00115 TESORERIA MUNICIPAL	Confianza	**********	**********	0.00	0.00	0.00	0.00	0.00	0.00	8,479.61
249	Agosto 2021	1251	PERC780122258	PEREZ RANCHOS BRUNO	16-may-20	**********		AYUDANTE GENERAL M	4	NBA	H00126 DIRECCION DE SERVICIOS PUBLICOS	Confianza	**********	**********	0.00	0.00	0.00	0.00	0.00	0.00	8,479.61
250	Agosto 2021	1253	PEMT810511BD9	PEÑA MIRANDA TOMAS	16-may-20	**********		AYUDANTE GENERAL 2	4	NPA	H00126 DIRECCION DE SERVICIOS PUBLICOS	Confianza	**********	**********	0.00	0.00	0.00	0.00	0.00	0.00	9,803.50
251	Agosto 2021	1256	VARA800825MP5	VARGAS RODRIGUEZ ABEL	01-feb-21	**********		PONTANERO NEPANTLA	4	NBA	H01156 DIRECCION DE AGUA POTABLE, DRENAJE Y ALCANT	Confianza	**********	**********	0.00	0.00	0.00	0.00	0.00	0.00	8,288.60
252	Agosto 2021	1257	MORT780207936	RAMIREZ MONEGA TERESA	16-abr-21	**********		INTENDENCIA DELEGACION DE NEPANTLA	4	NPA	E00120 DIRECCION DE ADMINISTRACION DE PERSONAL	Confianza	**********	**********	0.00	0.00	0.00	0.00	0.00	0.00	6,166.34
253	Agosto 2021	1259	MEVM620326BB0	MENDOZA VARGAS MANUEL	16-abr-21	**********		INTENDENTE ESC CUAUHTEMOC	4	NBA	E00120 DIRECCION DE ADMINISTRACION DE PERSONAL	Confianza	**********	**********	0.00	0.00	0.00	0.00	0.00	0.00	7,871.08
254	Agosto 2021	1260	GOAD850718RS8	GONZALEZ ALARCON DIANA ALICIA	10-jun-21	**********		AUDILIAR DE CONTRALORIA	4	NBA	K00179 CONTRALORIA	Confianza	**********	**********	0.00	0.00	0.00	0.00	0.00	0.00	6,425.44
255	Agosto 2021	1262	RAMD730314HD7	RAMOS HENDEZ JACOBO	01-jun-21	**********		ENCARGADO DE POZO	4	NBA	C05008 REGIDURIA V	Confianza	**********	**********	0.00	0.00	0.00	0.00	0.00	0.00	5,311.66
256	Agosto 2021	1263	ROPC741121984	ROSALES PLORES GABRIEL	16-jul-21	**********		PROFARTES PLASTICAS	4	NPA	R00150 DIRECCION DE CASA DE CULTURA	Confianza	**********	**********	0.00	0.00	0.00	0.00	0.00	0.00	3,936.54
257	Agosto 2021	1264	MUAB971102LP7	MUÑOZ AVILA BEATRIZ FERNANDA	01-ago-21	**********		PROFESOR DE CASA DE CULTURA	4	NPA	R00150 DIRECCION DE CASA DE CULTURA	Confianza	**********	**********	0.00	0.00	0.00	0.00	0.00	0.00	1,561.85
														Total	0.00	0.00	0.00	0.00	0.00	0.00	465,438.14

(AGUINALDO 2021)

Agencia de ventas	Aviva vacional	Percepciones extraordinarias (otras percepciones, todas)			Total de percepciones brutas	Deducciones						Total de deducciones	Total neto	Días pagados	Nombre de la fuente de financiamiento	Tipo	No.	Concepto	Importe Pagado	Nombre de la institución bancaria	No. de cuenta bancaria	Transferencia/ cheque/efectivo	Número de cheque y/o número de referencia	Importe
		Nombre	Nombre	Nombre		I.S.R.	Seguridad social	Préstamos	Seguro de vida ROYAL & SUNALLIANCE	Cuota sindical	Pensión alimenticia	Ahorro ejecutivo mercantil												
0.00	0.00	0.00	0.00	0.00	164,526.94	30,746.80	0.00	0.00	0.00	0.00	0.00	0.00	30,746.80	113,734.11	45.00	INGRESOS PROPIOS	PE	48	TRIUNICIPIO DE TEPETLIXPA, A	113,734.11	BANORTE	1103067416	TRASNFERENCIA	20122021*436300 / PH07236543430	113,734.11
0.00	0.00	0.00	0.00	0.00	116,409.80	34,116.36	0.00	0.00	0.00	0.00	0.00	0.00	34,116.36	82,293.44	45.00	INGRESOS PROPIOS	PE	48	TRIUNICIPIO DE TEPETLIXPA, A	82,293.44	BANORTE	1103067416	TRASNFERENCIA	20122021*436300 / PH07236543430	82,293.44
0.00	0.00	0.00	0.00	0.00	94,982.03	27,688.03	0.00	0.00	0.00	0.00	0.00	0.00	27,688.03	67,294.00	45.00	INGRESOS PROPIOS	PE	48	TRIUNICIPIO DE TEPETLIXPA, A	67,294.00	BANORTE	1103067416	TRASNFERENCIA	20122021*436300 / PH07236543430	67,294.00

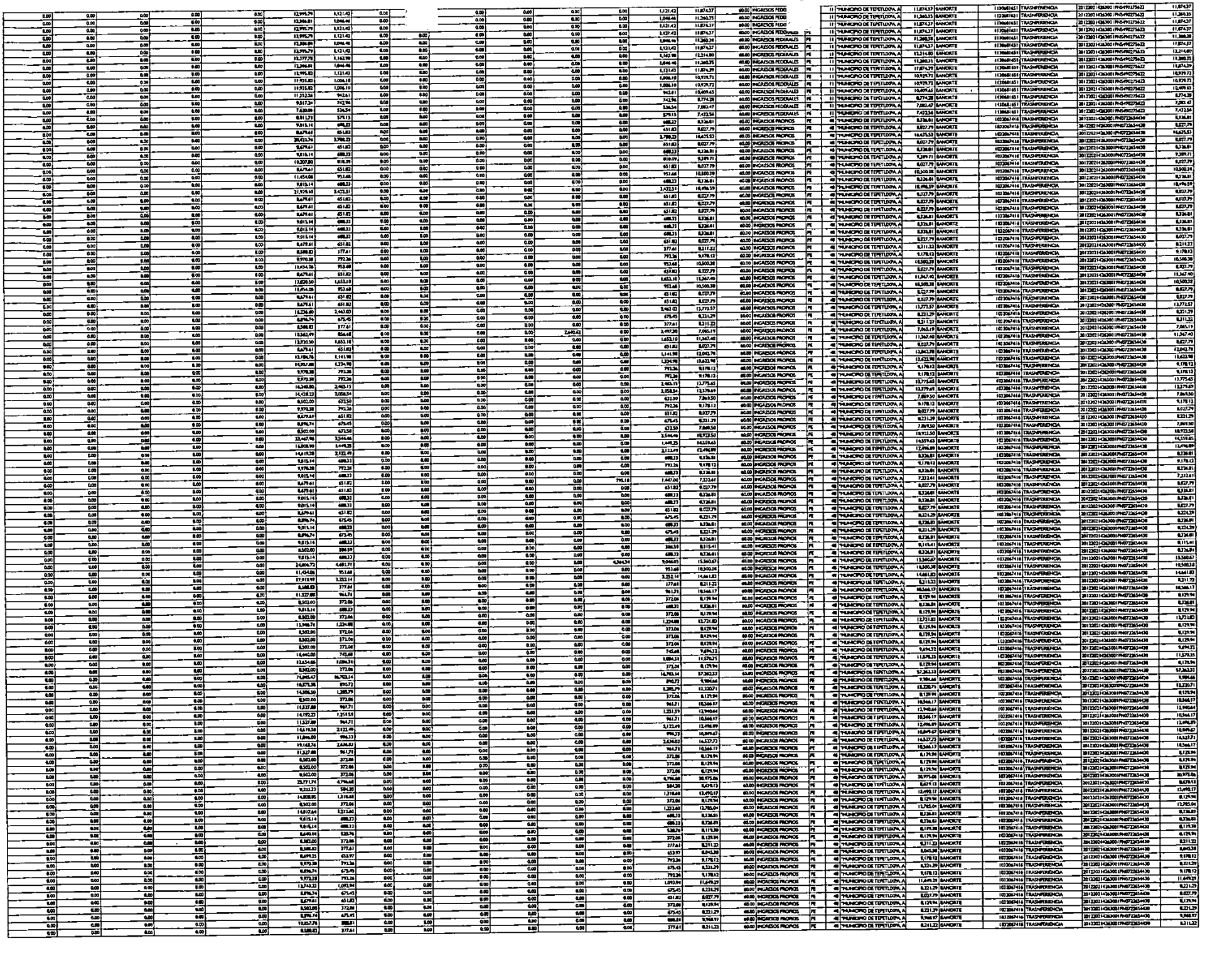

0.00	0.00	0.00	0.00	0.00	9,315.14	688.33	0.00		0.00	0.00	0.00	0.00	688.33	8,626.81	60.00	INGRESOS PAC			48	"MUNICIPIO DE TEPETLIXPA, A	8,626.81	BANORTE	4032067416	TRASFERENCIA	2012202142630001 PM072265443	8,626.81
0.00	0.00	0.00	0.00	0.00	8,502.00	372.06	0.00		0.00	0.00	0.00	0.00	372.06	8,129.94	60.00	INGRESOS PAC			48	"MUNICIPIO DE TEPETLIXPA, A	8,129.94	BANORTE	1032067416	TRASFERENCIA	2012202142630001 PM072265443	8,129.94
0.00	0.00	0.00	0.00	0.00	8,588.83	377.61	0.00		0.00	0.00	0.00	0.00	377.61	8,211.22	60.00	INGRESOS PAC			48	"MUNICIPIO DE TEPETLIXPA, A	8,211.22	BANORTE	1032067416	TRASFERENCIA	2012202142630001 PM072265443	8,211.22
0.00	0.00	0.00	0.00	0.00	8,896.74	675.45	0.00		0.00	0.00	0.00	0.00	675.45	8,221.29	60.00	INGRESOS PAC			48	"MUNICIPIO DE TEPETLIXPA, A	8,221.29	BANORTE	1032067416	TRASFERENCIA	2012202142630001 PM072265443	8,221.29
0.00	0.00	0.00	0.00	0.00	18,927.42	896.41	0.00	0.00	0.00	0.00	0.00	0.00	896.41	18,031.21	60.00	INGRESOS PROPIOS	PE		48	"MUNICIPIO DE TEPETLIXPA, A	18,031.21	BANORTE	1032067416	TRASFERENCIA	2012202142630001 PM072265443	18,031.21
0.00	0.00	0.00	0.00	0.00	9,315.14	688.33	0.00	0.00	0.00	0.00	0.00	0.00	688.33	8,626.81	60.00	INGRESOS PROPIOS	PE		48	"MUNICIPIO DE TEPETLIXPA, A	8,626.81	BANORTE	1032067416	TRASFERENCIA	2012202142630001 PM072265443	8,626.81
0.00	0.00	0.00	0.00	0.00	8,588.83	377.61	0.00	0.00	0.00	0.00	0.00	0.00	377.61	8,211.22	60.00	INGRESOS PROPIOS	PE		48	"MUNICIPIO DE TEPETLIXPA, A	8,211.22	BANORTE	1032067416	TRASFERENCIA	2012202142630001 PM072265443	8,211.22
0.00	0.00	0.00	0.00	0.00	8,645.14	525.76	0.00	0.00	0.00	0.00	0.00	0.00	525.76	8,119.38	60.00	INGRESOS PROPIOS	PE		48	"MUNICIPIO DE TEPETLIXPA, A	8,119.38	BANORTE	1032067416	TRASFERENCIA	2012202142630001 PM072265443	8,119.38
0.00	0.00	0.00	0.00	0.00	13,743.23	1,093.94	0.00	0.00	0.00	0.00	0.00	0.00	1,093.94	11,649.29	60.00	INGRESOS PROPIOS	PE		48	"MUNICIPIO DE TEPETLIXPA, A	11,649.29	BANORTE	1032067416	TRASFERENCIA	2012202142630001 PM072265443	11,649.29
0.00	0.00	0.00	0.00	0.00	8,679.61	651.82	0.00	0.00	0.00	0.00	0.00	0.00	651.82	8,027.79	60.00	INGRESOS PROPIOS	PE		48	"MUNICIPIO DE TEPETLIXPA, A	8,027.79	BANORTE	1032067416	TRASFERENCIA	2012202142630001 PM072265443	8,027.79
0.00	0.00	0.00	0.00	0.00	8,502.00	386.59	0.00	0.00	0.00	0.00	0.00	0.00	386.59	8,115.41	60.00	INGRESOS PROPIOS	PE		48	"MUNICIPIO DE TEPETLIXPA, A	8,115.41	BANORTE	1032067416	TRASFERENCIA	2012202142630001 PM072265443	8,115.41
0.00	0.00	0.00	0.00	0.00	8,542.00	623.50	0.00	0.00	0.00	0.00	0.00	0.00	623.50	7,869.50	60.00	INGRESOS PROPIOS	PE		48	"MUNICIPIO DE TEPETLIXPA, A	7,869.50	BANORTE	1032067416	TRASFERENCIA	2012202142630001 PM072265443	7,869.50
0.00	0.00	0.00	0.00	0.00	8,502.00	623.50	0.00	0.00	0.00	0.00	0.00	0.00	623.50	7,869.50	60.00	INGRESOS PROPIOS	PE		48	"MUNICIPIO DE TEPETLIXPA, A	7,869.50	BANORTE	1032067416	TRASFERENCIA	2012202142630001 PM072265443	7,869.50
0.00	0.00	0.00	0.00	0.00	8,679.61	651.82	0.00	0.00	0.00	0.00	0.00	0.00	651.82	8,027.79	60.00	INGRESOS PROPIOS	PE		48	"MUNICIPIO DE TEPETLIXPA, A	8,027.79	BANORTE	1032067416	TRASFERENCIA	2012202142630001 PM072265443	8,027.79
0.00	0.00	0.00	0.00	0.00	9,802.50	773.99	0.00	0.00	0.00	0.00	0.00	0.00	773.99	9,028.51	60.00	INGRESOS PROPIOS	PE		48	"MUNICIPIO DE TEPETLIXPA, A	9,028.51	BANORTE	1032067416	TRASFERENCIA	2012202142630001 PM072265443	9,028.51
0.00	0.00	0.00	0.00	0.00	8,645.14	525.76	0.00	0.00	0.00	0.00	0.00	0.00	525.76	8,119.38	60.00	INGRESOS PROPIOS	PE		48	"MUNICIPIO DE TEPETLIXPA, A	8,119.38	BANORTE	1032067416	TRASFERENCIA	2012202142630001 PM072265443	8,119.38
0.00	0.00	0.00	0.00	0.00	8,502.00	372.06	0.00	0.00	0.00	0.00	0.00	0.00	372.06	8,129.94	60.00	INGRESOS PROPIOS	PE		48	"MUNICIPIO DE TEPETLIXPA, A	8,129.94	BANORTE	1032067416	TRASFERENCIA	2012202142630001 PM072265443	8,129.94
0.00	0.00	0.00	0.00	0.00	9,315.14	688.33	0.00	0.00	0.00	0.00	0.00	0.00	688.33	8,626.81	60.00	INGRESOS PROPIOS	PE		48	"MUNICIPIO DE TEPETLIXPA, A	8,626.81	BANORTE	1032067416	TRASFERENCIA	2012202142630001 PM072265443	8,626.81
0.00	0.00	0.00	0.00	0.00	8,679.61	651.82	0.00	0.00	0.00	0.00	0.00	0.00	651.82	8,027.79	60.00	INGRESOS PROPIOS	PE		48	"MUNICIPIO DE TEPETLIXPA, A	8,027.79	BANORTE	1032067416	TRASFERENCIA	2012202142630001 PM072265443	8,027.79
0.00	0.00	0.00	0.00	0.00	9,802.50	773.99	0.00	0.00	0.00	0.00	0.00	0.00	773.99	9,028.51	60.00	INGRESOS PROPIOS	PE		48	"MUNICIPIO DE TEPETLIXPA, A	9,028.51	BANORTE	1032067416	TRASFERENCIA	2012202142630001 PM072265443	9,028.51
0.00	0.00	0.00	0.00	0.00	8,288.60	609.28	0.00	0.00	0.00	0.00	0.00	0.00	609.28	7,679.32	60.00	INGRESOS PROPIOS	PE		48	"MUNICIPIO DE TEPETLIXPA, A	7,679.32	BANORTE	1032067416	TRASFERENCIA	2012202142630001 PM072265443	7,679.32
0.00	0.00	0.00	0.00	0.00	6,166.36	292.48	0.00	0.00	0.00	0.00	0.00	0.00	292.48	5,873.88	60.00	INGRESOS PROPIOS	PE		48	"MUNICIPIO DE TEPETLIXPA, A	5,873.88	BANORTE	1032067416	TRASFERENCIA	2012202142630001 PM072265443	5,873.88
0.00	0.00	0.00	0.00	0.00	7,871.08	563.85	0.00	0.00	0.00	0.00	0.00	0.00	563.85	7,307.23	60.00	INGRESOS PROPIOS	PE		48	"MUNICIPIO DE TEPETLIXPA, A	7,307.23	BANORTE	1032067416	TRASFERENCIA	2012202142630001 PM072265443	7,307.23
0.00	0.00	0.00	0.00	0.00	6,415.44	407.66	0.00	0.00	0.00	0.00	0.00	0.00	407.66	6,027.78	60.00	INGRESOS PROPIOS	PE		48	"MUNICIPIO DE TEPETLIXPA, A	6,027.78	BANORTE	1032067416	TRASFERENCIA	2012202142630001 PM072265443	6,027.78
0.00	0.00	0.00	0.00	0.00	5,119.64	286.26	0.00	0.00	0.00	0.00	0.00	0.00	286.26	5,033.38	60.00	INGRESOS PROPIOS	PE		48	"MUNICIPIO DE TEPETLIXPA, A	5,033.38	BANORTE	1032067416	TRASFERENCIA	2012202142630001 PM072265443	5,033.38
0.00	0.00	0.00	0.00	0.00	3,934.54	79.87	0.00	0.00	0.00	0.00	0.00	0.00	79.87	3,854.67	60.00	INGRESOS PROPIOS	PE		48	"MUNICIPIO DE TEPETLIXPA, A	3,854.67	BANORTE	1032067416	TRASFERENCIA	2012202142630001 PM072265443	3,854.67
0.00	0.00	0.00	0.00	0.00	3,343.85	55.93	0.00	0.00	0.00	0.00	0.00	0.00	55.93	3,307.92	60.00	INGRESOS PROPIOS	PE		48	"MUNICIPIO DE TEPETLIXPA, A	3,307.92	BANORTE	1032067416	TRASFERENCIA	2012202142630001 PM072265443	3,307.92
0.00	0.00	0.00	0.00	0.00	(4,951,928.14)	(1,125,134.34)	0.00	0.00	0.00	0.00	17,340.77	14,347.33	988,540.38	4,813,877.86							4,813,877.86						4,813,877.86

REVISO

M. en A. JORGE ALBERTO CAÑICIA BURGOS
TESORERO MUNICIPAL

OPERADO
31 OCT 2021
DIA MES AÑO

POLIZA DE EGRESOS

MUNICIPIO DE TEPETLIXPA 0019 — **OCTUBRE DE 2021**

No. de Póliza: E 9 — Status de la Póliza: C A — Fecha de la Póliza: 05/10/2021

Capturó: super

REN	CTA	SCTA	SSCTA	SSSCTA	SSSSCTA		REF.	CONCEPTO	DEBE	HABER
1.00	2117	000000001	0000000000000000001	0003	0001	L	4496	Retenciones y Contribuciones por Pagar a Corto Plazo RETENCIONES DE I.S.P.T.	298,740.00	0.00
2.00	1123	000000001	0000000000000000001	0002		L	4496	Deudores Diversos por cobrar a Corto Plazo SUBSIDIO AL EMPLEO	0.00	871.00
3.00	2117	000000001	0000000000000000001	0003	0002	L	4496	Retenciones y Contribuciones por Pagar a Corto Plazo 10 % SOBRE HONORARIOS (I.S.R.)	3,467.00	0.00
4.00	1112	000000011	0000000000000000001			T	7821	BANORTE 2019-2021 Banorte cta. 01032067416 Cuenta Corriente	0.00	301,336.00

Flujo de Efectivo: 21.00 301,336.00

TOTAL POLIZA 302,207.00 302,207.00

DESCRIPCION:
"SECRETARIA DE HACIENDA Y CREDITO PUBLICO, IMPUESTOS FEDERALES, ISR RETENCIONES POR SUELDO Y SALARIOS AGOSTO 2021, 1 LINEA DE CAPTURA"

Ayuntamiento Constitucional 2019 2021
TESORERO
OPERADO
TESORERO MUNICIPAL
C. ROBERTO DALICIA BURGOS

ELABORO
C. FELIX NOE REYES GONZALEZ

6670

REVISO
L.C. CARLOS HECTOR CAMPOS ESCUTIA

FECHA DE ELABORACION: 31/10/2021 Hoja: 1 de 1

Ayuntamiento
de Tepetlixpa
2019 - 2021

RECIBIDO
31 OCT 2021
DIA MES AÑO

POLIZA EGRESO

Fecha en que se expide: 5 de octubre de 2021

Nombre: SECRETARÍA DE HACIENDA Y CRÉDITO PÚBLICO

Cantidad: $301,336.00 CON LETRA: (trescientos un mil trescientos treinta y seis pesos 00/100 m.n.)

Banco Banorte Cuenta Corriente

Número de Cuenta: 103206741-6

Número de Cheque: Transferencia Electrónica

Firma de Recibido

0494

Por acuerdo del C. Presidente Municipal Constitucional del Municipio de Tepetlixpa, Estado de México al Tesorero, se sirva efectuar el siguiente pago anexado a los documentos originales soporte de la presente operación, con base en el Art. 48 Fracción X de la Ley Orgánica Municipal.

Páguese a: SECRETARÍA DE HACIENDA Y CRÉDITO PÚBLICO

Cantidad de: $301,336.00 (trescientos un mil trescientos treinta y seis pesos 00/100 m.n.)

Por Concepto de: DECLARACION MENSUAL DE IMPUESTOS FEDERALES ISR RETENCIONES POR SUELDOS Y SALARIOS CORRESPONDIENTE AL MES SEPTIEMBRE 2021

Póliza No.: 9 Fecha 05/10/2021 Hoja 1 de 1

Número Consecutivo de Movimiento	Cuenta	Concepto	Referencia	Parcial	Debe	Haber

Ayuntamiento Constitucional 2019 2021 Tepetlixpa
Avanzando y Transformando Juntos
TESORERÍA MUNICIPAL

Sumas Iguales

M. en A. Jorge Alberto Galicia Burgos
Tesorero

C. Félix Noé Reyes González
Elaboro

L. en C. Carlos Héctor Campos Escutia
Reviso

HACIENDA

SAT

OPERADO
31 OCT 2021
DIA MES AÑO

ACUSE DE RECIBO
DECLARACIÓN PROVISIONAL O DEFINITIVA DE IMPUESTOS FEDERALES

RFC:	MTE690831EE7
Denominación o razón social:	MUNICIPIO DE TEPETLIXPA

Tipo de declaración:	Normal		
Tipo de periodicidad:	Mensual		
Periodo de la declaración:	Septiembre	**Ejercicio:**	2021
Fecha y hora de presentación:	05/10/2021 15:01	**Medio de presentación:**	Internet
Número de operación:	442808814		

0495

Impuestos que declara:

Concepto de pago 1:	ISR RETENCIONES POR SALARIOS
Impuesto a cargo:	298,740
Parte actualizada:	0
Recargos:	0
Subsidio para el empleo:	(871)
Cantidad a cargo:	297,869
Cantidad a pagar:	297,869
Concepto de pago 2:	ISR RETENCIONES POR SERVICIOS PROFESIONALES
Impuesto a cargo:	3,467
Parte actualizada:	0
Recargos:	0
Cantidad a cargo:	3,467
Cantidad a pagar:	3,467

Sello Digital :

X6xp0c1qbdAqmmwpWzQJpL28k82Eynn9yOoF/nQiNyp0lWZOJf9uZscnhToyJgi9k575BecfxjQPnsAMuPXROO+blc1/cqlTXhu
rJ+pcV/9a1B9Z55KPo9aKXn8l/fLrG1W5NA1UAH9c3iEJT4ln+bF/f4kESBhqHGulUr8dW4=

HACIENDA

ACUSE DE RECIBO
DECLARACIÓN PROVISIONAL O DEFINITIVA DE IMPUESTOS FEDERALES

CERRADO
31 OCT 2021
DIA MES AÑO
SAT
SERVICIO DE ADMINISTRACIÓN TRIBUTARIA

RFC:	MTE690831EE7	Hoja 2 de 2
Denominación o razón social:	MUNICIPIO DE TEPETLIXPA	

Tipo de declaración:	Normal			
Tipo de periodicidad:	Mensual			
Periodo de la declaración:	Septiembre	**Ejercicio:**	2021	0496
Fecha y hora de presentación:	05/10/2021 15:01	**Medio de presentación:**	Internet	
Número de operación:	442808814			

Es recomendable verificar que el importe calculado de la parte actualizada esté correcto, en virtud de que puede haber cambiado el índice nacional de precios al consumidor y el cálculo debe estar basado en el último publicado.

Los datos personales son incorporados y protegidos en los sistemas del SAT, de conformidad con las disposiciones legales en la materia.

Para modificar o corregir datos personales visita sat.gob.mx

Este acuse es emitido sin prejuzgar la veracidad de los datos asentados ni el cumplimiento dentro de los plazos establecidos. Quedan a salvo las facultades de revisión de la autoridad fiscal.

SECCIÓN LÍNEA DE CAPTURA

El importe a cargo determinado en esta declaración, deberá ser pagado en las instituciones de crédito autorizadas, utilizando para tal efecto la línea de captura que se indica.

Línea de Captura: **0421 33NN 1600 3273 4496**

Importe total a pagar: **$301,336**

Vigente hasta: **19/10/2021**

Obligado a pagar por Internet

042133NN160032734496 301336

Sello Digital :

X6xp0c1qbdAqmmwpWzQJpL28k82Eynn9yOoF/nQlNyp0lWZOJf9uZscnhToyJgl9k575BecfxjQPnsAMuPXROO+blc1/cqlTXhu
rJ+pcV/9a1B9Z55KPo9aKXn8i/fLrG1W5NA1UAH9c3lEJT4ln+bF/f4kESBhqHGulUr6dW4=

AYUNTAMIENTO CONSTITUCIONAL
TEPETLIXPA
2019 -- 2021
Armando y Transformando Juntos

PAGO DE IMPUESTOS CORRESPONDIENTES A LA 1ER Y 2DA QUINCENA DE SEPTIEMBRE DE 2021

Conceptos	Cuenta	Scta	SsCta	SssCta	SssCta	Mes		Monto
ISPT	2117	1	1	3	1	Sep		$ 298,740.45
ISR 10% (Sobre Honorarios)	2117	1	1	3		Sep		$ 3,466.98
IVA								$ 0.00
SUBSIDIO	1123	1	1	2		Sep		$ 871.12
								$301,336.31

0497

Elaboro

Lic. Félix Noé Reyes González.

Vo. Bo

M. en A. Jorge Alberto Galicia Burgos

Tepetlixpa Estado de México a 5 de octubre de 2021

O.K.

ENTERADO
31 OCT 2021
DIA MES AÑO

OPERADO
30 NOV 2021
DIA MES AÑO

POLIZA DE EGRESOS

MUNICIPIO DE TEPETLIXPA 0019 **NOVIEMBRE DE 2021**

No. de Póliza: E 19 Status de la Póliza: C A Fecha de la Póliza: 05/11/2021

Capturó: super

REN	CTA	SCTA	SSCTA	SSSCTA	SSSSCTA	REF.	CONCEPTO	DEBE	HABER
1.00	2117	000000001	0000000000000001	0003	0001	L 1413	Retenciones y Contribuciones por Pagar a Corto Plazo RETENCIONES DE I.S.P.T.	298,946.00	0.00
2.00	1123	000000001	0000000000000001	0002		L 1413	Deudores Diversos por cobrar a Corto Plazo SUBSIDIO AL EMPLEO	0.00	871.00
3.00	1112	000000011	0000000000000001			T 921	BANORTE 2019-2021 Banorte cta. 01032067416 Cuenta Corriente	0.00	298,075.00
			Flujo de Efectivo:	21.00	298,075.00				
							TOTAL POLIZA	298,946.00	298,946.00

DESCRIPCION:
"SECRETARIA DE HACIENDA Y CREDITO PUBLICO, IMPUESTOS FEDERALES, ISR RETENCIONES POR SUELDOS Y SALARIOS OCTUBRE 2021, 1 LINEA DE CAPTURA"

Ayuntamiento Constitucional 2019 - 2021 Tepetlixpa
Armando y Transformando Juntos
TESORERÍA MUNICIPAL

TESORERO
M.en A. JORGE ALBERTO GALICIA BURGOS

ELABORO
C. FELIX NOE REYES GONZALEZ

1334

REVISO
L.C. CARLOS HECTOR CAMPOS ESCUTIA

FECHA DE ELABORACION: 30/11/2021 Hoja: 1 de 1

Ayuntamiento
de Tepetlixpa
2019 - 2021

OPERADO
30 NOV 2021
DIA MES AÑO

POLIZA EGRESO

Fecha en que se expide: 5 de noviembre de 2021

Nombre: Secretaría de Hacienda y Crédito Público

Cantidad: $298,075.00 CON LETRA: (doscientos noventa y ocho mil setenta y cinco pesos 00/100 m.n.)

Banco Banorte Cuenta Corriente

Número de Cuenta: 103206741-6

Número de Cheque: Transferencia Electrónica

Firma de Recibido

Por acuerdo del C. Presidente Municipal Constitucional del Municipio de Tepetlixpa, Estado de México al Tesorero, se sirva efectuar el siguiente pago anexado a los documentos originales soporte de la presente operación, con base en el Art. 48 Fracción X de la Ley Orgánica Municipal.

Páguese a: Secretaría de Hacienda y Crédito Público

Cantidad de: $298,075.00 (doscientos noventa y ocho mil setenta y cinco pesos 00/100 m.n.)

Por Concepto de: DECLARACION MENSUAL DE IMPUESTOS FEDERALES ISR RETENCIONES POR SUELDOS Y SALARIOS CORRESPONDIENTE AL MES OCTUBRE 2021

Póliza No.: 19 Fecha 05/11/2021 Hoja 1 de 1

Número Consecutivo de Movimiento	Cuenta	Concepto	Referencia	Parcial	Debe	Haber
						1335
				Sumas Iguales		

Ayuntamiento Constitucional 2019 - 2021
Tepetlixpa
Armando y Transformando Juntos
TESORERÍA MUNICIPAL

M. en A. Jorge Alberto Galicia Burgos
Tesorero

C. Félix Noé Reyes González
Elaboró

L. en C. Carlos Héctor Campos Escutia
Revisó

HACIENDA

ACUSE DE RECIBO
DECLARACIÓN PROVISIONAL O DEFINITIVA DE IMPUESTOS FEDERALES

SAT

RFC:	MTE690831EE7		Hoja 1 de 2
Denominación o razón social:	MUNICIPIO DE TEPETLIXPA		
Tipo de declaración:	Normal		
Tipo de periodicidad:	Mensual		
Periodo de la declaración:	Octubre	**Ejercicio:**	2021
Fecha y hora de presentación:	05/11/2021 13:03	**Medio de presentación:**	Internet
Número de operación:	447926182		

Impuestos que declara:

Concepto de pago 1:	ISR RETENCIONES POR SALARIOS
Impuesto a cargo:	298,946
Parte actualizada:	0
Recargos:	0
Subsidio para el empleo:	(871)
Cantidad a cargo:	298,075
Cantidad a pagar:	298,075
Concepto de pago 2:	ISR RETENCIONES POR SERVICIOS PROFESIONALES
Impuesto a cargo:	0
Cantidad a cargo:	0
Cantidad a pagar:	0

1336

OPERADO
30 NOV 2021
DIA MES AÑO

Sello Digital :

koo74xoHaSwhMaXY7TUmLlVBUFJG0Clm5DlmClad/DBkZqrfPEOrRnnvpGP3SUhzclOHa2YsC+fRr2elv+na9ystshbiLnVlX5Y
cdVB2bsLfw7hBulcTD/lkNQ776YCaawYTBh0UgB3YsnrTBnLSds6nLp1Jp8FhQZT1FK7dX8=

HACIENDA

ACUSE DE RECIBO
DECLARACIÓN PROVISIONAL O DEFINITIVA DE IMPUESTOS FEDERALES

SAT

RFC:	MTE690831EE7		Hoja 2 de 2
Denominación o razón social:	MUNICIPIO DE TEPETLIXPA		
Tipo de declaración:	Normal		
Tipo de periodicidad:	Mensual		
Periodo de la declaración:	Octubre	**Ejercicio:**	2021
Fecha y hora de presentación:	05/11/2021 13:03	**Medio de presentación:**	Internet
Número de operación:	447926182		

Es recomendable verificar que el importe calculado de la parte actualizada esté correcto, en virtud de que puede haber cambiado el índice nacional de precios al consumidor y el cálculo debe estar basado en el último publicado.

1337

Los datos personales son incorporados y protegidos en los sistemas del SAT, de conformidad con las disposiciones legales en la materia.

Para modificar o corregir datos personales visita sat.gob.mx

Este acuse es emitido sin prejuzgar la veracidad de los datos asentados ni el cumplimiento dentro de los plazos establecidos. Quedan a salvo las facultades de revisión de la autoridad fiscal.

SECCIÓN LÍNEA DE CAPTURA

El importe a cargo determinado en esta declaración, deberá ser pagado en las instituciones de crédito autorizadas, utilizando para tal efecto la línea de captura que se indica.

Línea de Captura: **0421 3GKJ 3000 3303 1413**

Importe total a pagar: **$298,075**

Vigente hasta: **18/11/2021**

Obligado a pagar por Internet

04213GKJ300033031413 298075

OPERADO
30 NOV 2021
DIA .MES AÑO

Sello Digital :

koo74xoHaSwhMaXY7TUmLIVBUFJG0Clm5DlmClad/DBkZqrfPEOrRnnvpGP3SUhzclOHa2YsC+fRr2elv+na9ystshblLnVlX5Y
cdVB2bsLfw7hBulcTD/lkNQ776YCaawYTBh0UgB3YsnrTBnLSds6nLp1jp8FhQZT1FK7dX8=

AYUNTAMIENTO CONSTITUCIONAL
TEPETLIXPA
2019 -- 2021
Armando y Transformando Juntos

SAT

Pago de Impuestos Correspondientes a la 1er y 2da Quincena de octubre de 2021

Conceptos	Cuenta	Scta	SsCta	SssCta	SsssCta	Mes		Monto
ISPT	2117	1	1	3	1	Oct		$ 298,946.47
ISR 10% (Sobre Honorarios)	2117	1	1	3		Oct		$ 0.00
IVA								$ 0.00
SUBSIDIO	1123	1	1	2		Oct		$ 871.12
								$298,075.35

Elaboro

Félix Noé Reyes González.

V. Bo.

M. en A. Jorge Alberto Galicia Burgos

1338

Tepetlixpa Estado de México, 30 de noviembre de 2021

Ayuntamiento Constitucional 2019 - 2021 Tepetlixpa
Armando y Transformando Juntos
TESORERÍA MUNICIPAL

OPERADO
30 NOV 2021
DIA MES AÑO

OPERADO
31 DIC 2021
DIA MES AÑO

POLIZA DE EGRESOS

MUNICIPIO DE TEPETLIXPA 0019 **DICIEMBRE DE 2021**

No. de Póliza: E 13 Status de la Póliza: CA Fecha de la Póliza: 01/12/2021

Capturó: super

REN	CTA	SCTA	SSCTA	SSSCTA	SSSSCTA		REF.	CONCEPTO	DEBE	HABER
1.00	2117	000000001	00000000000000001	0003	0001	L	1475	Retenciones y Contribuciones por Pagar a Corto Plazo RETENCIONES DE I.S.P.T.	289,756.00	0.00
2.00	1123	000000001	00000000000000001	0002		L	1475	Deudores Diversos por cobrar a Corto Plazo SUBSIDIO AL EMPLEO	0.00	1,273.00
3.00	1112	000000011	00000000000000001			T	3521	BANORTE 2019-2021 Banorte cta. 01032067416 Cuenta Corriente	0.00	288,483.00

Flujo de Efectivo: 21.00 288,483.00

TOTAL POLIZA 289,756.00 289,756.00

DESCRIPCION:
"SECRETARIA DE HACIENDA Y CREDITO PUBLICO, IMPUESTOS FEDERALES, ISR RETENCIONES POR SUELDOS Y SALARIOS NOVIEMBRE 2021, 1 LINEA DE CAPTURA"

Ayuntamiento Constitucional 2019 - 2021 Tepetlixpa
Armando y Transformando Juntos
TESORERÍA MUNICIPAL

TESORERO
M.enA. JORGE ALBERTO GALICIA BURGOS

ELABORO
C. FELIX NOE REYES GONZALEZ

REVISO
L.C. CARLOS HECTOR CAMPOS ESCUTIA

0323

FECHA DE ELABORACION: 30/12/2021 Hoja: 1 de 1

Ayuntamiento
de Tepetlixpa
2019 - 2021

OPERADO
31 DIC 2021
DIA MES AÑO

POLIZA EGRESO

Fecha en que se expide: 1 de diciembre de 2021

Nombre: Secretaría de Hacienda y Crédito Público

Cantidad: $288,483.00 CON LETRA: (doscientos ochenta y ocho mil cuatrocientos ochenta y tres pesos 00/100 m.n.)

Banco Banorte Cuenta Corriente

Número de Cuenta: 103206741-6

Número de Cheque: Transferencia Electrónica

Firma de Recibido

Por acuerdo del C. Presidente Municipal Constitucional del Municipio de Tepetlixpa, Estado de México al Tesorero, se sirva efectuar el siguiente pago anexado a los documentos originales soporte de la presente operación, con base en el Art. 48 Fracción X de la Ley Orgánica Municipal.

Pase a: Secretaría de Hacienda y Crédito Público

Cantidad de: $288,483.00 (doscientos ochenta y ocho mil cuatrocientos ochenta y tres pesos 00/100 m.n.)

Por Concepto de: DECLARACION MENSUAL DE IMPUESTOS FEDERALES ISR RETENCIONES POR SUELDOS Y SALARIOS CORRESPONDIENTE AL MES NOVIEMBRE 2021

Póliza No.: 13 Fecha 01/12/2021 Hoja 1 de 1

Número Consecutivo de Movimiento	Cuenta	Concepto	Referencia	Parcial	Debe	Haber
						0374
				Sumas Iguales		

Ayuntamiento Constitucional 2019 - 2021
Tepetlixpa
Armando y Transformando Juntos:
TESORERÍA MUNICIPAL

M. en A. Jorge Alberto Galicia Burgos
Tesorero

C. Félix Noé Reyes González
Elaboro

L. en C. Carlos Héctor Campos Escutia
Reviso

HACIENDA

ACUSE DE RECIBO
DECLARACIÓN PROVISIONAL O DEFINITIVA DE IMPUESTOS FEDERALES

SAT

RFC:	MTE690831EE7		Hoja 1 de 2
Denominación o razón social:	MUNICIPIO DE TEPETLIXPA		
Tipo de declaración:	Normal		
Tipo de periodicidad:	Mensual		
Período de la declaración:	Noviembre	**Ejercicio:**	2021
Fecha y hora de presentación:	30/11/2021 14:22	**Medio de presentación:**	Internet
Número de operación:	451988777		

Impuestos que declara:

Concepto de pago 1:	ISR RETENCIONES POR SALARIOS
Impuesto a cargo:	289,756
Parte actualizada:	0
Recargos:	0
Subsidio para el empleo:	(1,273)
Cantidad a cargo:	288,483
Cantidad a pagar:	288,483
Concepto de pago 2:	ISR RETENCIONES POR SERVICIOS PROFESIONALES
Impuesto a cargo:	0
Cantidad a cargo:	0
Cantidad a pagar:	0

OPERADO
31 DIC 2021
DIA MES AÑO

0375

Sello Digital :

ChcoQRjZOqgNmNSA1WC8Hw+zjJEjU6x7sNttn0lunGp/eSmm/LBwJN8UknBFWXlsIN/B2N7+HJyqsDl4/x1rnH9enTbJwRRV28m
vufbQ0kqxgOCThkH9XNx1KdlyLaP2zARu5cNzagwOvHX8dLvLN3UBOdtwYKTgupq4ShwQQo=

HACIENDA

ACUSE DE RECIBO
DECLARACIÓN PROVISIONAL O DEFINITIVA DE IMPUESTOS FEDERALES

SAT

0376

RFC:	MTE690831EE7
Denominación o razón social:	MUNICIPIO DE TEPETLIXPA

Tipo de declaración:	Normal		
Tipo de periodicidad:	Mensual		
Periodo de la declaración:	Noviembre	**Ejercicio:**	2021
Fecha y hora de presentación:	30/11/2021 14:22	**Medio de presentación:**	Internet
Número de operación:	451988777		

Es recomendable verificar que el importe calculado de la parte actualizada esté correcto, en virtud de que puede haber cambiado el índice nacional de precios al consumidor y el cálculo debe estar basado en el último publicado.

Los datos personales son incorporados y protegidos en los sistemas del SAT, de conformidad con las disposiciones legales en la materia.

Para modificar o corregir datos personales visita sat.gob.mx

Este acuse es emitido sin prejuzgar la veracidad de los datos asentados ni el cumplimiento dentro de los plazos establecidos. Quedan a salvo las facultades de revisión de la autoridad fiscal.

SECCIÓN LÍNEA DE CAPTURA

El importe a cargo determinado en esta declaración, deberá ser pagado en las instituciones de crédito autorizadas, utilizando para tal efecto la línea de captura que se indica.

Línea de Captura: **0421 3RUM 7300 3337 1475**

Importe total a pagar: **$288,483**

Vigente hasta: **21/12/2021**

Obligado a pagar por Internet

04213RUM730033371475 288483

OPERADO
31 DIC 2021
DIA MES AÑO

Sello Digital :

ChcoQRjZOqgNmNSA1WC8Hw+zjjEJU6x7sNttn0lunGp/eSmm/LBwJN8UknBFWXisIN/B2N7+HJyqsDI4/x1rnH9enTbJwRRV28m
vufbQ0kqxgOCThkH9XNx1KdlyLaP2zARu5cNzagwOvHX8dLvLN3UBOdtwYKTgupq4ShwQQo=

AYUNTAMIENTO CONSTITUCIONAL
TEPETLIXPA
2019 – 2021
Armando y Transformando Juntos

PAGO DE IMPUESTOS CORRESPONDIENTES A LA 1ER Y 2DA QUINCENA DE NOVIEMBRE DE 2021

Conceptos	Cuenta	Scta	SsCta	SsSCta	SssSCta	Mes		Monto
ISPT	2117	1	1	3	1	Nov		$ 289,756.32
ISR 10% (Sobre Honorarios)	2117	1	1	3		Nov.		$ 0.00
IVA								$ 0.00
SUBSIDIO	1123	1	1	2		Nov		$ 1,273.08
								$288,483.24

Elaboro

C. Félix Noé Reyes González.

Vo. Bo.

M. en A. Jorge Alberto Galicia Burgos

Tepetlixpa Estado de México a 30 de noviembre de 2021

0377

OPERADO
31 DIC 2021
DIA MES AÑO

OPERADO
31 DIC 2021
DIA MES AÑO

POLIZA DE EGRESOS

MUNICIPIO DE TEPETLIXPA 0019 — **DICIEMBRE DE 2021**

No. de Póliza: E 57 Status de la Póliza: C A Fecha de la Póliza: 31/12/2021

Capturó: super

REN	CTA	SCTA	SSCTA	SSSCTA	SSSSCTA	REF.	CONCEPTO	DEBE	HABER
1.00	2117	000000001	0000000000000000001	0003	0001	L 9413	Retenciones y Contribuciones por Pagar a Corto Plazo RETENCIONES DE LS.P.T.	1,259,321.00	0.00
2.00	1123	000000001	0000000000000000001	0002		L 9413	Deudores Diversos por cobrar a Corto Plazo SUBSIDIO AL EMPLEO	0.00	742.00
3.00	1112	000000011	0000000000000000001			T 9	BANORTE 2019-2021 Banorte cta. 01032067416 Cuenta Corriente	0.00	1,258,579.00

Flujo de Efectivo: 21.00 1,258,579.00

TOTAL POLIZA 1,259,321.00 1,259,321.00

DESCRIPCION:
"SECRETARIA DE HACIENDA Y CREDITO PUBLICO, IMPUESTOS FEDERALES, ISR RETENCIONES POR SUELDOS Y SALARIOS DICIEMBRE 2021, 1 LINEA DE CAPTURA"

Ayuntamiento Constitucional 2019 - 2021 Tepetlixpa
Armando y Transformando Juntos
TESORERÍA MUNICIPAL

M.enA. JORGE ALBERTO GALICIA BURGOS

ELABORO

C. FELIX JOE REYES GONZALEZ

2963

REVISO

L.C. CARLOS HECTOR CAMPOS ESCUTIA

FECHA DE ELABORACION: 31/12/2022 Hoja: 1 de 1

Ayuntamiento
de Tepetlixpa
2019 - 2021

POLIZA EGRESO

Fecha en que se expide: 31 de diciembre de 2021

Nombre: Secretaría de Hacienda y Crédito Público

Cantidad: $1,258,697.00 CON LETRA: (un millon doscientos cincuenta y ocho mil quinientos noventa y siete pesos 00/100 m.n.)

Banco Banorte Cuenta Corriente

Número de Cuenta: 103206741-6

Número de Cheque: Transferencia Electrónica

Firma de Recibido

C 2964

Por acuerdo del C. Presidente Municipal Constitucional del Municipio de Tepetlixpa, Estado de México al Tesorero, se sirva efectuar el siguiente pago anexado a los documentos originales soporte de la presente operación, con base en el Art. 48 Fracción X de la Ley Orgánica Municipal.

Páguese a: Secretaría de Hacienda y Crédito Público

Cantidad de: $1,258,697.00 (un millon doscientos cincuenta y ocho mil quinientos noventa y siete pesos 00/100 m.n.)

Por Concepto de: DECLARACION MENSUAL DE IMPUESTOS FEDERALES ISR RETENCIONES POR SUELDOS Y SALARIOS CORRESPONDIENTE AL MES DICIEMBRE 2021

Póliza No.: _____ Fecha 31/12/2021 Hoja 1 de 1

Número Consecutivo de Movimiento	Cuenta	Concepto	Referencia	Parcial	Debe	Haber
				Sumas Iguales		

Ayuntamiento Constitucional 2019 - 2021
Tepetlixpa
Armando Transformando Juntos
TESORERÍA MUNICIPAL

M. en A. Jorge Alberto Galicia Burgos
Tesorero

C. Félix Noé Reyes González
Elaboró

L. en C. Carlos Héctor Campos Escutia
Revisó

HACIENDA

ACUSE DE RECIBO
DECLARACIÓN PROVISIONAL O DEFINITIVA DE IMPUESTOS FEDERALES

SAT
SERVICIO DE ADMINISTRACIÓN TRIBUTARIA

RFC:	MTE690831EE7
Denominación o razón social:	MUNICIPIO DE TEPETLIXPA

Tipo de declaración:	Normal		
Tipo de periodicidad:	Mensual		
Periodo de la declaración:	Diciembre	**Ejercicio:**	2021
Fecha y hora de presentación:	31/12/2021 15:26	**Medio de presentación:**	Internet
Número de operación:	456886741		

2965

Impuestos que declara:

Concepto de pago 1:	ISR RETENCIONES POR SALARIOS
Impuesto a cargo:	1,259,321
Parte actualizada:	0
Recargos:	0
Subsidio para el empleo:	(742)
Cantidad a cargo:	1,258,579
Cantidad a pagar:	1,258,579
Concepto de pago 2:	ISR RETENCIONES POR SERVICIOS PROFESIONALES
Impuesto a cargo:	0
Cantidad a cargo:	0
Cantidad a pagar:	0

Sello Digital :

pkEDkQlrBOPDPK8bbIg3VY4fgdRH1N6jK8c9UBMr0EW0RQhgJ+83/yGbRpke2jP1NRJr5hclJLYAU431plohO+8+eoo79/TVUserk3Zbn7xECpCIRQXgqB8H9Bl72ghLnUnXJ5QyZ2xtOMgxCu8UuejYXtMbofjaLF/wpZppHc=

HACIENDA

ACUSE DE RECIBO
DECLARACIÓN PROVISIONAL O DEFINITIVA DE IMPUESTOS FEDERALES

SAT
SERVICIO DE ADMINISTRACIÓN TRIBUTARIA

RFC:	MTE690831EE7
Denominación o razón social:	MUNICIPIO DE TEPETLIXPA

Tipo de declaración:	Normal		2966
Tipo de periodicidad:	Mensual		
Período de la declaración:	Diciembre	**Ejercicio:**	2021
Fecha y hora de presentación:	31/12/2021 15:26	**Medio de presentación:**	Internet
Número de operación:	456886741		

Es recomendable verificar que el importe calculado de la parte actualizada esté correcto, en virtud de que pueda haber cambiado el índice nacional de precios al consumidor y el cálculo debe estar basado en el último publicado.

Los datos personales son incorporados y protegidos en los sistemas del SAT, de conformidad con las disposiciones legales en la materia.

Para modificar o corregir datos personales visita sat.gob.mx

Este acuse es emitido sin prejuzgar la veracidad de los datos asentados ni el cumplimiento dentro de los plazos establecidos. Quedan a salvo las facultades de revisión de la autoridad fiscal.

SECCIÓN LÍNEA DE CAPTURA

El importe a cargo determinado en esta declaración, deberá ser pagado en las instituciones de crédito autorizadas, utilizando para tal efecto la línea de captura que se indica.

Línea de Captura: **0421 459N 0700 3365 9413**

Importe total a pagar: **$1,258,579**

Vigente hasta: **18/01/2022**

Obligado a pagar por internet

0421459N070033659413 1258579

Sello Digital :

pkEDkQlrBOPDPK8bbig3VY4fgdRH1N6jK8c9UBMr0EW0RQhgJ+83/yGbRpke2jP1NRJr5hclJLYAU431plohO+8+eoo79/TVUse
rk3Zbn7xECpCIRQXgqB8H9Bl72ghLnUnXJ5QyZ2xtOMgxCu8UuejYXtMbofjaLF/wpZppHc=

AYUNTAMIENTO CONSTITUCIONAL
TEPETLIXPA
2019 -- 2021
Armando y Transformando Juntos

PAGO DE IMPUESTOS CORRESPONDIENTES A LA 1ER Y 2DA QUINCENA DE DICIEMBRE DE 2021

Conceptos	Cuenta	Scta	SsCta	SssCta	SsssCta	Mes		Monto	
ISPT 1er Quin	2117	1	1	3	1	Dic		$ 172,311.72	
ISPT 2da Quin	2117	1	1	3	1	Dic		$ 140,756.83	
ISPT Aguimaldo Administrativos	2117	1	1	3	1	Dic		$ 709,110.33	
ISPT Aguimaldo Policias	2117	1	1	3	1	Dic		$ 101,940.91	
ISPT Prima Vac	2117	1	1	3	1	Dic		$ 111,473.58	2967
ISPT Sistema Anticorrupción	2117	1	1	3	1	Ene		$ 466.56	
ISPT Finiquito	2117	1	1	3	1	Dic		$ 23,261.53	$ 1,259,321.46
ISR 10% (Sobre Honorarios)	2117	1	1	3		Dic		$ 0.00	
								$ 0.00	
SUBSIDIO	1123	1	1	2				$ 370.96	
SUBSIDIO	1123	1	1	2				$ 370.96	$ 741.92
								$1,258,579.54	

Elaboro

C. Félix Noé Reyes González.

Vo. Bo.

M. en A. Jorge Alberto Galicia Burgos

Tepetlixpa Estado de México a 31 de diciembre de 2021

OPERADO

31 OCT 2021

DIA MES AÑO

POLIZA DE EGRESOS

[illegible] OCTUBRE DE 2021

No. de Póliza: E 11 Status de la Póliza: C A Fecha de la Póliza: 0[illegible]/2021

Capturó: super

REN	CTA	SCTA	SSCTA	SSSCTA	SSSSCTA		REF.	CONCEPTO	DEBE	HABER
1.00	5110	L00L00000	0105020204011101O1	3982		L	7228	Gastos de Funcionamiento Impuesto sobre erogaciones por remuneraciones al trabajo personal.	82,915.00	0.00
2.00	8251	L00L00000	0105020204011101O1	3982		L	7228	Presupuesto de Egresos Devengado de Gastos de Funcionamiento Impuesto sobre erogaciones por remuneraciones al trabajo personal.	82,915.00	0.00
3.00	8451	L00L00000	0105020204011101O1	3982		L	7228	Presupuesto de Egresos Comprometido de Gastos de Funcionamiento Impuesto sobre erogaciones por remuneraciones al trabajo personal.	0.00	82,915.00
4.00	8471	L00L00000	0105020204011101O1	3982		L	7228	Presupuesto de Egresos Pagado de Gastos de Funcionamiento Impuesto sobre erogaciones por remuneraciones al trabajo personal.	82,915.00	0.00
5.00	8251	L00L00000	0105020204011101O1	3982		L	7228	Presupuesto de Egresos Devengado de Gastos de Funcionamiento Impuesto sobre erogaciones por remuneraciones al trabajo personal.	0.00	82,915.00
6.00	1112	000000011	0000000000000000001			T	1681	BANORTE 2019-2021 Banorte cta. 01032067416 Cuenta Corriente	0.00	82,915.00
			Flujo de Efectivo:	23.00	82,915.00					
7.00	2112	000000001	0000000000000000174	2021		L	7228	Proveedores por Pagar a Corto Plazo GOBIERNO DEL ESTADO DE MEXICO	0.00	82,915.00
8.00	2112	000000001	0000000000000000174	2021		L	7228	Proveedores por Pagar a Corto Plazo GOBIERNO DEL ESTADO DE MEXICO	82,915.00	0.00
								TOTAL POLIZA	331,660.00	331,660.00

DESCRIPCION:
"GOBIERNO DEL ESTADO DE MEXICO, IMPUESTOS ESTATALES, SOBRE EROGACIONES POR REMUNERACIONES AL TRABAJO PERSONAL SEPTIEMBRE 2021, 1 LINEA DE CAPTURA"

Ayuntamiento Constitucional 2019 2021
TESORERIA
Armando y Transformemos Juntos
TESORERIA MUNICIPAL
M.en C. JORGE ALBERTO GALICIA BURGOS

ELABORO
C. FELIX NOE REYES GONZALEZ

REVISO
L.C. CARLOS HECTOR CAMPOS ESCUTIA

1159

FECHA DE ELABORACION: 31/10/2021 Hoja: 1 de 1

Ayuntamiento
de Tepetlixpa
2019 - 2021

31 OCT 2021

POLIZA EGRESO MES

Fecha en que se expide: 6 de ...bre de 2021

Nombre: GOBIERNO DEL ESTADO DE MÉXICO

Cantidad: $82,915.00 CON LETRA: (ochenta y dos mil novecientos quince pesos 00/100 m.n.)

Banco Banorte Cuenta Corriente

Número de Cuenta: 103206741-6

Número de Cheque: Transferencia Electrónica

Fi

05...

Por acuerdo del C. Presidente Municipal Constitucional del Municipio de Tepetlixpa, Estado de México al Tesorero, se sirva efe... documentos originales soporte de la presente operación, con base en el Art. 48 Fracción X de la Ley Orgánica Municipal.

...ese a: GOBIERNO DEL ESTADO DE MÉXICO

...antidad de: $82,915.00 (ochenta y dos mil novecientos quince pesos 00/100 m.n.)

Por Concepto de: DECLARACION MENSUAL DEL IMPUESTO SOBRE EROGACIONES POR RENUMERACIONES AL TRAB... PERSONAL CORRESPONDIENTE AL MES DE SEPTIEMBRE 2021

Póliza No.: 11 Fecha 06/10/2021 Hoja 1

Número Consecutivo de Movimiento	Cuenta	Concepto	Referencia	Parcial	Debe	Haber

Ayuntamiento Constitucional 2019 2021
Tepetlixpa
Armando y Transformando Juntos
TESORERÍA MUNICIPAL

Sumas Iguales

M. en A. Jorge Alberto Galicia Burgos
Tesorero

C. Félix Noé Reyes González
Elaboro

L. en C. Carlos Hector C...pos Escutia
...viso

GOBIERNO DEL
ESTADO DE MÉXICO

SECRETARÍA DE FINANZAS

**Declaración Mensual del Impuesto Sobre [illegible]
por Remuneraciones al Trabajo Perso[illegible]**

0573

FORMATO GRATUITO

LÍNEA DE CAPTURA PARA PAGO EN VENTANILLA
107001 000019 409496 147547 228

POR FAVOR CAPTURE SIN ESPACIOS

Fecha de [illegible]isión:
05/1[illegible] 2[illegible]

FECHA LÍMITE (dd/mm/aaaa): 12/10/2021

TOTAL A PAGAR: $82,[illegible]15.00

FAVOR DE REALIZAR PAGO EN VENTANILLA DE LAS SIGUIENTES INSTITUCIONES

AFIRME TRN0827	BANCO AZTECA	BANCO DEL BAJÍO 453	BANCO DEL BIENESTAR
BANORTE-IXE 31681	BBVA CIE1336177	CI BANCO	CITIBANAMEX PA:4516-01 T.C.:1840-05
COMERCIAL CITY FRESKO	HSBC 7960	INBURSA	SANTANDER 9621
SCOTIABANK Concentradora 1093	SORIANA	TELECOMM - TELÉGRAFOS	WALMART

Por favor verifique que la línea de captura y el importe que aparece en el comprobante de pago q[illegible] emite el Centro Autorizado de Pago (Banco o Establecimiento Mercantil) coincidan con la informa[illegible] impresa en este Formato de Pago.

Folio de la declaración: **13104994**

DATOS DEL CONTRIBUYENTE

REC: **14190021955**

R.F.C. **MTE690831EE7**

NOMBRE, DENOMINACIÓN O RAZÓN SOCIAL **MUNICIPIO DE TEPETLIXPA**

DATOS DE LA DECLARACIÓN

Ejercicio 2021

DATOS DE EMPL[illegible]DOS

Sin Subsidio 283

Declaración

Periodo	Septiembre	Con Subsidio	0
Tipo de declaración	Normal	Total de Personal	283

TIPO DE IMPUESTO

Propio	$2,763,823.07
Retención	$0.00
Base Gravable	$2,763,823.00

CONTRIBUCIÓN

Impuesto a Cargo	$82,914.69
Actualizaciones	$0.00
Recargos	$0.00

TOTALES

Total a Subsidiar	$0.00
Total a Favor	$0.00
Total a Pagar	$82,915.00

ESTABLECIMIENTOS

MATRIZ				
N.°.	DIRECCIÓN	N.°. EMPLEADOS	BASE GRAVABLE	IMPUESTO
1	MORELOS 10 S/N 56880 Tepetlixpa	283	$2,763,823.07	$82,914.69

DOMICILIO FISCAL ESTATAL

DOMICILIO MORELOS NO. EXT. 10 NO. INT. S/N PUEBLO TEPETLIXPA MUNICIPIO TEPETLIXPA C.P. 56880

TELÉFONO 5979751560

CORREO ELECTRÓNICO tesoreriarecursospropios1618@gmail.com

REPRESENTANTE LEGAL

DECLARO BAJO PROTESTA DE DECIR VERDAD QUE LOS DATOS CONTENIDOS EN ESTA DECLARACIÓN SON CIERTOS

R.F.C.: AICJ781128NX3

C.U.R.P.: AICJ781128MMCTRN07

NOMBRE ATILANO CRUZ JUANA

Estimado contribuyente le informamos que su CFDI lo podrá descargar, ingresando en la página web https://sfpya.edomexico.gob.mx/recaudacion/, a través de nuestro portal de servicios al contribuyente en el módulo CFDI, opción reimprime tu CFDI y en seguida capture su línea de referencia.

Imprimir

GOBIERNO DEL
ESTADO DE MÉXICO

SECRETARÍA DE FINANZ

ACUSE DE RECIBO

DECLARACIÓN DEL IMPUESTO SOBRE EROGACIONES POR REMUNERACIONES AL TRABAJO PERSONAL

R.E.C:	14190021955
Folio de la declaración:	13104994
Fecha y hora de presentación:	2021-10-05 15:19:08.0
Ejercicio:	2021
Mes:	Septiembre
Cadena original:	14190021955&13104994&82915&14190021955&21&1[illegible] 1-10-05 15:19:08.0
Sello digital:	?vHrExI}¹ ¹ ¬ ® ° ´ ¬ ¨ » ¼ ¹ ½ñÍåÝÆéíÌò/ÆÌÀóÄöÔæÙñÄÒòÏãßØëÖ÷Ê

GOBIERNO DEL ESTADO DE MÉXICO
Mayores Informes: Dirección de Atención al Contribuyente: Valle de Toluca: 2 26 17 51, resto del Estad [illegible] 800 7 15 43 50.
Correo electrónico:asismex@edomex.gob.mx

COMPROBANTE FISCAL DIGITAL POR INTERNET -CFDI

Versión 3.3

GOBIERNO DEL
ESTADO DE MÉXICO

GOBIERNO
RFC
Régimen Fiscal: **603** - Personas Morales con F
Folio Fiscal
880B1EFF-1B0F-4571-BB97-[illegible]**2CCDAFE1B**
Folio
10700100001940949614754722[illegible]
No. de serie de certificado del SAT
00001000000408225333

1 OCT 2021

Lugar Expedición (Código Postal) **50000**
Serie **72056312**
RFC Receptor **MTE690831EE7**

Fecha y hora de emisión
Tipo de Comprobante
Uso de CFDI rales

CLAVE PRODUCTO Y SERVICIO	CANTIDAD	CLAVE UNIDAD	DESCRIPCIÓN	DESCUENTO
93161700	1.00	E48	Impuesto erogaciones	
93151600	1.00	E48	Finanzas publicas redondeo	

3575

Total con letra **OCHENTA Y DOS MIL NOVECIENTOS QUINCE PESOS 00/100 M.N.**

Forma y Método de Pago **03 Transferencia electrónica de fondos**
PUE - PAGO EN UNA SOLA EXHIBICIÓN
Moneda **MXN - PESO MEXICANO**

Subto	.915.00
Desc	$ 0.00
16 %	$ 0.00
Total	915.00

0.0

Cadena original del complemento de certificación digital del SAT

||1.0|880B1EFF-1B0F-4571-BB97-AEB2CCDAFE1B|2021-10-11T21:57:46|SI4bfNThzo3clNtmV6LVvXy+eoghdcNZnUPjoOOdTTTUY5P1+aQVRWaZg1A8YPnRv6FWMGKlSfV7qCQnOhLzIVIJWBJUscNmEaBbsocLMPtz058/DGZgnFs4/SouCikzHpkUoYhz6cfsQomlopsptOrFcTUCVP+R04DiUW7Woz/Izwqk10OIlwMs1QKlDoC+VozmqFQhMuBmCUzwoOHylrWeuJjl1wL+Ce+PVH6RmBUtnnnuN:5phC4Q4P70pBkfsgXcmD9OyN9c8+2cApqsdSmhLaEEWQ5Jo1CtAEwpmaTfo+suRy626aXolYcMoFtQooo5krolN9anq50PrA==|00001000000504465028||

Sello digital del Emisor del CFDI

SI4bfNThzo3clNtmV6LVvXy+eoghdcNZnUPjoOOdTTTUY5P1+aQVRWaZg1A8YPnRv6FWMGKlSfV7qCQnOhLzIVIJWBJUscNmEaBbsocLMPtz058/DGZgnFs4/SouCikzHpkUoYhz6cfsQomlopsptOrFcTUCVP+R04DiUW7Woz/Izwqk10OIlwMs1QKlDoC+VozmqFQhMuBmCUzwoOHylrWeuJjl1wL+Ce+PVH6RmBUtnnnuN:5phC4Q4P70pBkfsgXcmD9OyN9c8+2cApqsdSmhLaEEWQ5Jo1CtAEwpmaTfo+suRy626aXolYcMoFtQooo5krolN9anq50PrA==

Sello digital del SAT

oHzfmroegoOmE9w+v27h7b549j4SA3x23uTz0xrKUghuzMokL6LWXNYUmpNwoDD5E1OYhmGLAAbHxal1SJB1EhfSsAWxFDtA+j8dMRdyEUSXyVaBRIKc/[illegible]oGo67nrP36Y2bJp2HaTQRMplczm8/fF2NV55hvzwOdPPNIIMuMkexumOM1rY4z9a1QNVZcWtw69zEH1vUS3pqlq2BV7HSMd2PtuJ0UoRNWoLfTVVILbaUZKd3wE09Xl[illegible]8f+Je9GB/twOq4mWY5hY6r6aOE7tX+Jp1TbW90KaSuWu0+y6Ha9qXUjhBtf3zeHBCm2MP9zSMZZhUd05fgQ==

Fecha y hora de certificación: 2021-10-11T21:57:48

Certificado del Emisor
00001000000504465028

HACIENDA | SAT

Verificación de comprobantes fiscales digitales por Internet

RFC del emisor	Nombre o razón social del emisor	RFC del receptor	No	cial del receptor
GEM850101BJ3	GOBIERNO DEL ESTADO DE MEXICO	MTE690831EE7		
Folio fiscal	**Fecha de expedición**	**Fecha certificación SAT**	PA	
880B1EFF-1B0F-4571-BB97-AEB2CCDAFE1B	2021-10-11T21:55:40	2021-10-11T21:57:46	SA	
Total del CFDI	**Efecto del comprobante**	**Estado CFDI**	Es	ación
$82,915.00	Ingreso	Vigente	Ca	otación

31

DIA

0577

Imprimir

AYUNTAMIENTO CONSTITUCIONAL
TEPETLIXPA
2019 -- 2021
Armando y Transformando Juntos

DECLARACIÓN 3% SEPTIEMBRE DE 2021

Mes		Tipo de Nómina	Empleados	Total Percepciones	Sumas	Vaciones
Sep	1er	Ayuntamiento	283	1,381,916.35		
Sep						
Sep						
					$ 1,381,916.35	057
Sep	2da	Ayuntamiento	283	1,381,906.72		
Sep						
Sep						
			283		$ 1,381,906.72	$ 2,763,823.07
					3 %	$ 82,914.69

Atentamente

C. Félix Noé Reyes González
Jefe de Egresos

31 OCT 2021
DIA MES AÑO

Vo.Bo.

M. en A. Jorge Alberto Galici
Tesorero Municipal.

Tepetlixpa Estado de Mé[illegible] 5 de octubre de 2021

0.K.

OPERADO

30 NOV 2021

DIA MES AÑO

POLIZA DE EGRESOS

[illegible] DE TESORERIA 2019 — NOVIEMBRE DE 2021

No. de Póliza: [illegible] — Status de la Póliza: CA

Capturó: super

REN	CTA	SCTA	SSCTA	SSSCTA	SSSSCTA	REF.	CONCEPTO	DEBE	HABER
1.00	5100	L00L00000	0105020204011101O1	3962		L 7269	Gastos de Funcionamiento Impuesto sobre erogaciones por remuneraciones al trabajo personal.	83,082.00	0.00
2.00	8251	L00L00000	0105020204011101O1	3982		L 7269	Presupuesto de Egresos Devengado de Gastos de Funcionamiento Impuesto sobre erogaciones por remuneraciones al trabajo personal.	83,082.00	0.00
3.00	[illegible]	[illegible]	[illegible]	[illegible]		L [illegible]	[illegible] de Egresos Comprometido de Gastos de Funcionamiento Impuesto sobre erogaciones por remuneraciones al trabajo personal.	0.00	83,082.00
4.00	8271	L00L00000	0105020204011101O1	3982		L 7269	Presupuesto de Egresos Pagado de Gastos de Funcionamiento Impuesto sobre erogaciones por remuneraciones al trabajo personal.	83,082.00	0.00
5.00	8251	L00L00000	0105020204011101O1	3982		L 7269	Presupuesto de Egresos Devengado de Gastos de Funcionamiento Impuesto sobre erogaciones por remuneraciones al trabajo personal.	0.00	83,082.00
6.00	1112	000000011	0000000000000000001			T 1681	BANORTE 2019-2021 Banorte cta. 01032067416 Cuenta Corriente	0.00	83,082.00
			Flujo de Efectivo:	23.00	83,082.00				
7.00	2112	000000001	0000000000000000174	2021		L 7269	Proveedores por Pagar a Corto Plazo GOBIERNO DEL ESTADO DE MEXICO	0.00	83,082.00
8.00	2112	000000001	0000000000000000174	2021		L 7269	Proveedores por Pagar a Corto Plazo GOBIERNO DEL ESTADO DE MEXICO	83,082.00	0.00
							TOTAL POLIZA	332,328.00	332,328.00

DESCRIPCION:
"GOBIERNO DEL ESTADO DE MEXICO, IMPUESTOS ESTATALES, SOBRE EROGACIONES POR REMUNERACIONES AL TRABAJO PERSONAL OCTUBRE 2021, 1 LINEA DE CAPTURA"

Ayuntamiento Constitucional 2019 - 2021 Tepetlixpa
Armando y Transformando Juntos
TESORERÍA MUNICIPAL

TESORERO
M.onA. JORGE ALBERTO GALICIA BURGOS

ELABORO
C. FELIX NOE REYES GONZALEZ

1369

REVISO
L.C. CARLOS HECTOR CAMPOS ESCUTIA

FECHA DE ELABORACION: 30/11/2021 Hoja: 1 de 1

Ayuntamiento
de Tepetlixpa
2019 - 2021

ADO
V 2021
S AÑO

POLIZA EGRESO

Fecha en que se expide: 5 d le 2021

Nombre: GOBIERNO DEL ESTADO DE MÉXICO

Cantidad: $83,082.00 CON LETRA: (ochenta y tres mil ochenta y dos pesos 00/100 m.n.)

Banco Banorte Cuenta Corriente

Número de Cuenta: 103206741-6

Número de Cheque: Transferencia Electrónica

Por acuerdo del C. Presidente Municipal Constitucional del Municipio de Tepetlixpa, Estado de México al Tesorero, se sirva efe nte pago anexado a los documentos originales soporte de la presente operación, con base en el Art. 48 Fracción X de la Ley Orgánica Municipal.

Páguese a: GOBIERNO DEL ESTADO DE MÉXICO

Cantidad de: $83,082.00 (ochenta y tres mil ochenta y dos pesos 00/100 m.n.)

Por Concepto de: DECLARACION MENSUAL DEL IMPUESTO SOBRE EROGACIONES POR RENUMERACIONES AL TR JNAL

CORRESPONDIENTE AL MES DE OCTUBRE 2021

Póliza No.: 20 Fecha 05/11/2021 Hoja 1 1 1370

Número Consecutivo de Movimiento	Cuenta	Concepto	Referencia	Parcial	Debe	Haber

Sumas Iguales

Ayuntamiento Constitucional 2019 - 2021
Tepetlixpa
Armando y Transformando Juntos
TESORERÍA MUNICIPAL

M. en A. Jorge Alberto Gallola Burgos
Tesorero

C. Félix Noé Reyes González
Elaboró

L. en C. C[illegible]

[illegible] Campos Escutia

GOBIERNO DEL
ESTADO DE MÉXICO

SECRETARÍA DE FINANZAS

Declaración Mensual del Impuesto Sobre Erc [illegible] por Remuneraciones al Trabajo Perso[illegible]

FORMATO GRATUITO

LÍNEA DE CAPTURA PARA PAGO EN VENTANILLA
107001 000019 502532 347837 269

POR FAVOR CAPTURE SIN ESPACIOS

1371

Fecha de emisión:
05/11/2021

FECHA LÍMITE (dd/mm/aaaa): 10/11/2021

TOTAL A PAGAR: $83,082.00

RADO
NOV 2021
IES AÑO

FAVOR DE REALIZAR PAGO EN VENTANILLA DE LAS SIGUIENTES INSTITUCIONES

AFIRME TRN0827	BANCO AZTECA	BANCO DEL BAJÍO 453	BANCO DEL BIENESTAR
BANORTE-IXE 31681	BBVA CIE1336177	CI BANCO	CITIBANAMEX PA:4516-01 T.C.:1840-05
COMERCIAL CITY FRESKO	HSBC 7960	INBURSA	SANTANDER 9621
SCOTIABANK Concentradora 1093	SORIANA	TELECOMM - TELÉGRAFOS	WALMART

Por favor verifique que la línea de captura y el importe que aparece en el comprobante de pago que emite el Centro Autorizado de Pago (Banco o Establecimiento Mercantil) coincidan con la información impresa en este Formato de Pago.

Folio de la declaración: **13243504**

DATOS DEL CONTRIBUYENTE

REC: **14190021955**

R.F.C. **MTE690831EE7**

NOMBRE, DENOMINACIÓN O RAZÓN SOCIAL **MUNICIPIO DE TEPETLIXPA**

DATOS DE LA DECLARACIÓN		DATOS DE EMPLEADOS	
Ejercicio	2021	Sin Subsidio	266

Declaración

Periodo	Octubre	Con Subsidio	0
Tipo de declaración	Normal	Total de Personal	286

TIPO DE IMPUESTO

Propio	$2,769,393.00
Retención	$0.00
Base Gravable	$2,769,393.00

CONTRIBUCIÓN

Impuesto a Cargo	$83,081.79
Actualizaciones	$0.00
Recargos	$0.00

TOTALES

Total a Subsidiar	$0.00
Total a Favor	$0.00
Total a Pagar	$83,082.00

ESTABLECIMIENTOS

MATRIZ				
N.°.	DIRECCIÓN	N.°. EMPLEADOS	BASE GRAVABLE	IMPUESTO
1	MORELOS 10 S/N 56880 Tepetlixpa	286	$2,769,393.00	$83,081.79

DOMICILIO FISCAL ESTATAL

DOMICILIO	MORELOS NO. EXT. 10 NO. INT. S/N PUEBLO TEPETLIXPA MUNICIPIO TEPETLIXPA C.P. 56880
TELÉFONO	5979751560
CORREO ELECTRÓNICO	tesoreriarecursospropios1618@gmail.com

1372

ERADO
NOV 2021
MES AÑO

REPRESENTANTE LEGAL

DECLARO BAJO PROTESTA DE DECIR VERDAD QUE LOS DATOS CONTENIDOS EN ESTA DECLARACIÓN SON CIERTOS

R.F.C.:	AICJ781128NX3
C.U.R.P.:	AICJ781128MMCTRN07
NOMBRE	ATILANO CRUZ JUANA

Estimado contribuyente le informamos que su CFDI lo podrá descargar, ingresando en la página web https://sfpya.edomexico.gob.mx/recaudacion/, a través de nuestro portal de servicios al contribuyente en el módulo CFDI, opción reimprime tu CFDI y en seguida capture su línea de referencia.

Imprimir

GOBIERNO DEL
ESTADO DE MÉXICO

SECRETARÍA DE FINANZAS

ACUSE DE RECIBO

DECLARACIÓN DEL IMPUESTO SOBRE EROGACIONES POR REMUNERACIONES AL TRABAJO PERSONAL

1373

R.E.C:	14190021955
Folio de la declaración:	13243504
Fecha y hora de presentación:	2021-11-05 13:28:19.0
Ejercicio:	2021
Mes:	Octubre
Cadena original:	14190021955&13243504&83082&14190021955&21&1 13:28:19.0
Sello digital:	?vHrExI}¹ ¹ ¬ ´ µ © ¤ ¢ ½ ¥ ¥ « ® ¾ôÑæØýıĒħĔĵăĭğēĻĎĤ ĖĪèĭeĺĞĘĵĈ

OPERADO
08-NOV 2021
DÍA MES AÑO

GOBIERNO DEL ESTADO DE MÉXICO
Mayores Informes: Dirección de Atención al Contribuyente: Valle de Toluca: 2 26 17 51, resto del Est 1 800 715 43 50.
Correo electrónico:asismex@edomex.gob.mx

COMPROBANTE FISCAL DIGITAL POR INTE[illegible]ET -CFDI

Versión 3.3

GOBIERNO DEL
ESTADO DE MÉXICO

[illegible] GOBIERNO DEL ESTADO DE MÉXICO
RFC [illegible]18J3

Régimen Fiscal: 603 - Perso[illegible]Morales con F[illegible]
Folio Fiscal
3A904A19-4983-4352-9487-03C[illegible]A83C17
Folio
107001000019502532347837269
No. de serie de certificado del SAT
00001000000408225333

Lugar Expedición (Código Postal) 50000
Serie 72621815
RFC Receptor MTE690831EE7

Fecha y hora de emisión [illegible]:39:33
Tipo de Comprobante [illegible]
Uso de CFDI [illegible]arios

CLAVE PRODUCTO Y SERVICIO	CANTIDAD	CLAVE UNIDAD	DESCRIPCIÓN	[illegible]	DESCUENTO
93161700	1.00	E48	Impuesto erogaciones		
93151600	1.00	E48	Finanzas publicas redondeo		

1374

[illegible]O
[illegible]021
AÑO

Total con letra OCHENTA Y TRES MIL OCHENTA Y DOS PESOS 00/100 M.N.

Forma y Método de Pago 03 Transferencia electrónica de fondos
PUE - PAGO EN UNA SOLA EXHIBICIÓN
Moneda MXN - PESO MEXICANO

Subto[illegible]	$ 83,082.00
Descu[illegible]	$ 0.00
16 % [illegible]	$ 0.00
Total	$ 83,082.00

Cadena original del complemento de certificación digital del SAT

||1.0|3A904A19-4983-4352-9487-03CE2EA33C17|2021-11-11T16:59:38|CSNQ28hdkzy8yNQLlwu6r1lgewObYo6lkO3OpO3MXmDTlEaDg/FIBVZHBNMTF9a92vRQWHa/crdd3KtBWMJlkn7KwdOmFqC06lgICEXzYyzSyNnUYwb7pNvGvlvGqlyGdP6Gx/hNDBmQfopHTlS8uB9z6nl3z0l47BLxx0UYnCq+252fe16VAqDtPrU8Y6GG7JA4Gg2pwplssQEE3dBM9Qzut8pvtE/387/LNs1FJeoPN0WUdeF6RN9VfatVkk0wnDlGRKDrzoAWXKDrzaAWXHUvgs29xQlOlxzSqbJORp4CGl3Ko6/bQ6kO02XbgfOC3deTqkFmhCX5D4E5qDf95yFVzbzNg==|00001000000504465028||

Sello digital del Emisor del CFDI

CSNQ28hdkzy8yNQLlwu6r1lgewObYo6lkO3OpO3MXmDTlEaDg/FIBVZHBNMTF9a92vRQWHa/crdd3KtBWMJlkn7KwdOmFqC06lgICEXzYyzSyNnUYwb7pNvGvlvGqlyGdP6Gx/hNDBmQfopHTlS8uB9z6nl3z0l47BLxx0UYnCq+252fe16VAqDtPrU8Y6GG7JA4Gg2pwplssQEE3dBM9Qzut8pvtE/387/LNs1FJeoPN0WUdeF6RN9VfatVkk0wnDlGRKDrzoAWXHUvgs29xQlOlxzSqbJORp4CGl3Ko6/bQ6kO02XbgfOC3deTqkFmhCX5D4E5qDf95yFVzbzNg==

Sello digital del SAT

gIaFugRXCu72ACivmaJUs26o+YuO0zW3edNzfjmQURDOUgx3Z84MoAcWboLPuTQu6MFARoKhX88HRb3C0dy4mvowsKLhyQRChTlFGcXKdWRY6yelsbHB0Mv5KIG3SM7FSSLyqeIGxUtiuVcmfYM82QNm45dKzyEhUZd85mQK3v8GTWvLYhBc5MAQVhKw6BU07jl1/KgW0qLJWXPmYZkzWWAs91v56EhBqaxJYnoAMCEe97zvcYJ7JhiZ3d0yYN2hGNZd9nSFBGzbB7VcJH5byr9e4cll3M+bmryNRWh+N8OrckG58W/downQOOxbXQPHJUdL8TUpVMGXgsA==

Fecha y hora de certificación: 2021-11-11T16:59:38

Certificado del Emisor 00001000000504465028

EGTE DOCUMENTO ES UNA REPRESENTACIÓN IMPRESA DE UN CFDI

V3.2

HACIENDA | SAT

Verificación de comprobantes fiscales digitales por internet

RFC del emisor	Nombre o razón social del emisor	RFC del receptor	N
GEM850101BJ3	GOBIERNO DEL ESTADO DE MEXICO	MTE690831EE7	
Folio fiscal	**Fecha de expedición**	**Fecha certificación SAT**	P/
3A904A19-4983-4352-9487-03CE2EA33C17	2021-11-11T18:57:32	2021-11-11T18:59:38	S/
Total del CFDI	**Efecto del comprobante**	**Estado CFDI**	Es
$83,082.00	Ingreso	Vigente	Ca

...tal del receptor

...ión

...dación

Imprimir

1375

...RADO
...OV 2021
MES AÑO

AYUNTAMIENTO CONSTITUCIONAL
TEPETLIXPA
2019 – 2021
Armando y Transformando Juntos

DECLARACIÓN 3% OCTUBRE DE 2...

Mes		Tipo de Nomina	Empleados	Total Percepciones	...ciones
Oct	1er	Ayuntamiento	283	1,381,664.02	
Oct					
Oct					
Oct	2da	Ayuntamiento	286	1,387,728.98	
Oct					
Oct					
			284.5		...9,393.00
					...061.79

Atentamente

C. Félix Noé Reyes González
Jefe de Egresos

V. B.

M. en A. Jor...

Tepetlixpa ... de 2021

Armando y Trans...
TESORERÍA

1376

OPERADO
30 NOV 2021
DIA MES AÑO

OPERADO
31 DIC 2021
DIA MES AÑO

POLIZA DE EGRESOS

MUNICIPIO DE TEPETLIXPA 0019 **DICIEMBRE DE 2021**

Capturó: super

REF	DIA	SUBCTA	SSCTA	SSSCTA	SSSSCTA	REF.	CONCEPTO	DEBE	HABER
							Presupuesto de Egresos Devengado de Gastos de Funcionamiento Impuesto sobre erogaciones por remuneraciones al trabajo personal.	79,667.00	0.00
							Presupuesto de Egresos Pagado de Gastos de Funcionamiento Impuesto sobre erogaciones por remuneraciones al trabajo personal.	79,667.00	0.00
3.00	8241	000000000	0105020204011101O1	3982		L 5224	Presupuesto de Egresos Comprometido de Gastos de Funcionamiento Impuesto sobre erogaciones por remuneraciones al trabajo personal.	0.00	79,667.00
4.00	8271	000000000	0105020204011101O1	3982		L 5224	Presupuesto de Egresos Pagado de Gastos de Funcionamiento Impuesto sobre erogaciones por remuneraciones al trabajo personal.	79,667.00	0.00
5.00	8251	000000000	0105020204011101O1	3982		L 5224	Presupuesto de Egresos Devengado de Gastos de Funcionamiento Impuesto sobre erogaciones por remuneraciones al trabajo personal.	0.00	79,667.00
6.00	1112	000000011	0000000000000000001			T 1681	BANORTE 2019-2021 Banorte cta. 01032067416 Cuenta Corriente	0.00	79,667.00
				Flujo de Efectivo:	23.00	79,667.00			
7.00	2112	000000001	0000000000000000174	2021		L 5224	Proveedores por Pagar a Corto Plazo GOBIERNO DEL ESTADO DE MEXICO	0.00	79,667.00
8.00	2112	000000001	0000000000000000174	2021		L 5224	Proveedores por Pagar a Corto Plazo GOBIERNO DEL ESTADO DE MEXICO	79,667.00	0.00
							TOTAL POLIZA	318,668.00	318,668.00

DESCRIPCION:
"GOBIERNO DEL ESTADO DE MEXICO, IMPUESTOS ESTATALES, SOBRE EROGACIONES POR REMUNERACIONES AL TRABAJO PERSONAL DICIEMBRE 2021, 1 LINEA DE CAPTURA"

Ayuntamiento Constitucional 2019 - 2021
Tepetlixpa
Armando y Transformando Juntos
TESORERÍA MUNICIPAL

TESORERO
M.en A. JORGE ALBERTO GALICIA BURGOS

ELABORO
C. FELIX NOE REYES GONZALEZ

REVISO
L.C. CARLOS HECTOR CAMPOS ESCUTIA

9070

FECHA DE ELABORACION: 30/12/2021 Hoja: 1 de 1

Ayuntamiento
de Tepetlixpa
2019 - 2021

OPERADO

31 DIC 2021

POLIZA EGRESO | DÍA MES AÑO

Fecha en que se expide: | lembre de 2021

Nombre: **GOBIERNO DEL ESTADO DE MÉXICO**

Cantidad: **$79,667.00** CON LETRA: **(setenta y nueve mil seiscientos sesenta y siete pesos**

Banco **Banorte** **Cuenta Corriente**

Número de Cuenta: **103206741-6**

Número de Cheque: **Transferencia Electrónica**

Recibido

Por acuerdo del C. Presidente Municipal Constitucional del Municipio de Tepetlixpa, Estado de México al Tesc sirva r al siguiente pago anexando la documentos originales soporte de la presente operación, con base en el Art. 48 Fracción X de la Ley Orgánica Mur

0107

Pagese a: **GOBIERNO DEL ESTADO DE MÉXICO**

Cantidad de: **$79,667.00** **(setenta y nueve mil seiscientos sesenta y siete pesos 00/100 m.n.)**

Por Concepto de: **DECLARACION MENSUAL DEL IMPUESTO SOBRE EROGACIONES POR RENUMERACIONES AL T AJO PERSONAL CORRESPONDIENTE AL MES DE NOVIEMBRE 2021**

Póliza No.: 14 Fecha 01/12/2021 Hoja 1 de 1

Número Consecutivo de Movimiento	Cuenta	Concepto	Referencia	Parcial	Debe	Haber

Sumas Iguales

Ayuntamiento Constitucional 2019 - 2021
Tepetlixpa
Armando y Transformando Juntos
TESORERÍA MUNICIPAL

M. en A. Jorge Alberto Galicia Burgos
Tesorero

C. Félix Noé Reyes González
Elaboro

L. en D. C. ... Héctor Campos Escutia
Reviso

GOBIERNO DEL
ESTADO DE MÉXICO

SECRETARÍA DE FINANZAS

Declaración Mensual del Impuesto Sobre [illegible] por Remuneraciones al Trabajo Personal

FORMATO GRATUITO

LÍNEA DE CAPTURA PARA PAGO EN VENTANILLA
107001 000019 571831 648145 224

POR FAVOR CAPTURE SIN ESPACIOS

OPERADO
31 DIC 2021
DIA MES AÑO

Fecha de emisión
30/11/2021

FECHA LÍMITE (dd/mm/aaaa): **10/12/2021**

TOTAL A PAGAR: $79,68[illegible]

0408

FAVOR DE REALIZAR PAGO EN VENTANILLA DE LAS SIGUIENTES INSTITUCIONES

AFIRME TRN0827	**BANCO AZTECA**	**BANCO DEL BAJÍO 453**	BANCO DEL BIENESTAR
BANORTE-IXE 31681	**BBVA CIE1336177**	**CI BANCO**	CITIBANAMEX PA:4516-01 T.C.:1840-05
COMERCIAL CITY FRESKO	**HSBC 7960**	**INBURSA**	SANTANDER 9621
SCOTIABANK Concentradora 1093	**SORIANA**	**TELECOMM - TELÉGRAFOS**	WALMART

Por favor verifique que la línea de captura y el importe que aparece en el comprobante de pago que emite el Centro Autorizado de Pago (Banco o Establecimiento Mercantil) coincidan con la información impresa en este Formato de Pago.

Folio de la declaración: 13337094

DATOS DEL CONTRIBUYENTE

REC: **14190021955**

R.F.C. **MTE690831EE7**

NOMBRE, DENOMINACIÓN O RAZÓN SOCIAL **MUNICIPIO DE TEPETLIXPA**

DATOS DE LA DECLARACIÓN

Ejercicio 2021

DATOS DE EMPLEADO

Sin Subsidio

Declaración

Periodo	Noviembre	Con Subsidio	0
Tipo de declaración	Normal	Total de Personal	19

TIPO DE IMPUESTO

Propio	$2,655,554.72
Retención	$0.00
Base Gravable	$2,655,554.00

OPERADO
31 DIC 2021
DIA MES AÑO

CONTRIBUCIÓN

Impuesto a Cargo	$79,666.64
Actualizaciones	$0.00
Recargos	$0.00

TOTALES

Total a Subsidiar	0
Total a Favor	0
Total a Pagar	$79,666.00

ESTABLECIMIENTOS

MATRIZ				
N.°.	DIRECCIÓN	N.°. EMPLEADOS	BASE GRAVABLE	IMPUESTO
1	MORELOS 10 S/N 56880 Tepetlixpa	292	$2,655,554.72	$79,666.64

DOMICILIO FISCAL ESTATAL

DOMICILIO MORELOS NO. EXT. 10 NO. INT. S/N PUEBLO TEPETLIXPA MUNICIPIO TEPETLIXPA C.P. 56880

0409

TELÉFONO 5979751560

CORREO ELECTRÓNICO tesoreriarecursospropios1618@gmail.com

REPRESENTANTE LEGAL

DECLARO BAJO PROTESTA DE DECIR VERDAD QUE LOS DATOS CONTENIDOS EN ESTA DECLARACIÓN SON CIERTOS

R.F.C.: AICJ781128NX3

C.U.R.P.: AICJ781128MMCTRN07

NOMBRE ATILANO CRUZ JUANA

Estimado contribuyente le informamos que su CFDI lo podrá descargar, ingresando en la página web https://sfpya.edomexico.gob.mx/recaudacion/, a través de nuestro portal de servicios al contribuyente en el módulo CFDI, opción reimprime tu CFDI y en seguida capture su línea de referencia.

Imprimir

GOBIERNO DEL
ESTADO DE MÉXICO

SECRETARÍA DE FINANZAS

OPERADO
31 DIC 2021
DIA MES AÑO

ACUSE DE RECIBO

DECLARACIÓN DEL IMPUESTO SOBRE EROGACIONES POR REMUNERACIONES AL TRABAJO PERSONAL

0410

R.E.C:	14190021955
Folio de la declaración:	13337094
Fecha y hora de presentación:	2021-11-30 14:57:09.0
Ejercicio:	2021
Mes:	Noviembre
Cadena original:	14190021955&13337094&79667&14190021955&21&1&2021-11-30 14:57:09.0 ?vHrExI}
Sello digital:	¹ ¹ ¬ ¬ ¨ § ½ùÊûÉêÜëßÛïÁöÈòÀ ºÞàÃ÷ÜïÀñÅäÙíÝÓæ ØïÈþĶäĶÃÏÃ

GOBIERNO DEL ESTADO DE MÉXICO
Mayores Informes: Dirección de Atención al Contribuyente: Valle de Toluca: 2 26 17 51, resto del Estado 01 800 715 43 50.
Correo electrónico:asisмex@edomex.gob.mx

COMPROBANTE FISCAL DIGITAL POR INTER... CFDI

GOBIERNO DEL
ESTADO DE MÉXICO

... RFC ... Lucrativos

Régimen Fiscal: **603 -** Personas ... s con fi...
Folio Fiscal
DFE492FF-9D48-43A5-8C48-BC8D8CD...
Folio
1070010000019**5718316481**...
No. de serie de certificado del SAT
00001000000408225333

Lugar Expedición (Código Postal) **50000**
Serie **73144367**
RFC Receptor **MTE690831EE7**

Fecha y hora de emisión -12-06T18:20:1...
Tipo de Comprobante ...reso
Uso de CFDI ... Gastos Gene...

CLAVE PRODUCTO Y SERVICIO	CANTIDAD	CLAVE UNIDAD	DESCRIPCIÓN	P. UNI...	IMPORTE
93161700	1.00	E48	Impuesto erogaciones	...	79666.64
93151600	1.00	E48	Finanzas publicas redondeo		...

OFE... 20
31 ... 20...
DIA ... EN...

Total con letra **SETENTA Y NUEVE MIL SEISCIENTOS SESENTA Y SIETE PESOS 00/100 M.N.**

Forma y Método de Pago **03 Transferencia electrónica de fondos**
PUE - PAGO EN UNA SOLA EXHIBICIÓN
Moneda **MXN - PESO MEXICANO**

Subto... $ 7...
Desc...
16 %...
Total $ 79,0...

Cadena original del complemento de certificación digital del SAT

||1.0|DFE492FF-9D48-43A5-8C48-BC8D8CD42852|2021-12-06T18:20:15|mvtxCLzyyTgNTnMIB1h2/AJ1EQ+UP2NWaNqu4HVXR/z1sEzHF8h5FgfR7A+jFZdbAs78d/wUrZC7uzZW6zDVbptdpnNoGczzqk6FKMxp719zLo5hnZnM+tzJnPdvn124SamzOfC5AgfU8m288yKeuYlJ1TfCtoGytsx7cRLhHwHgqD13K0Dhb2o1QJQ9Ydw5akgcPhKJbr8qrNvwvbLFMs8m9Dw24/NcX8lJ1okgL8wr3EmpTxGUmoXrkzD3eY3Y3+3y1mKCLf5moHUUwxKQMzpYI17NXYfzF3bkXTSonnGRbrVJnm7fWsM7AJdKcFUFvDah4NKGlK6VNYwr/alQ==|00001000000504485028||

Sello digital del Emisor del CFDI

mvtxCLzyyTgNTnMIB1h2/AJ1EQ+UP2NWaNqu4HVXR/z1sEzHF8h5FgfR7A+jFZdbAs78d/wUrZC7uzZW6zDVbptdpnNoGczzqk6FKMxp719zLo5hnZnM+tzJnPdvn... AgfU8m288yKeuYlJ1TfCtoGytsx7cRLhHwHgqD13K0Dhb2o1QJQ9Ydw5akgcPhKJbr8qrNvwvbLFMs8m9Dw24/NcX8lJ1okgL8wr3EmpTxGUmoXrkzD3eY3Y3+3y1mKCLf5moHUUwxKQMzpYI17NXYfzF3bkXTSonnGRbrVJnm7fWsM7AJdKcFUFvDah4NKGlK6VNYwr/alQ==

Sello digital del SAT

T8JMxu+O+IVN5JnTqSjoKFfC0Eu60JqrnQm4J2w++GqnB/FwhnFXnT7ELjNS38/GvTyZ+l8b21RjMUULbhd6HoUuo/M2OXrW+cog8891v0jFZfpnLoonOY... SKPWiVafdcsW8tz+6l4cRjAdEmovh9PGDzD1fYfa92FoZkK0froyEfV0tmX7wfHp/RN28hYsm/w97+kJkP2rvJUYF09eZcESpBWonQuZpBwgFBuSgn... XkW2sRLM9f3uMXy0LgVHXyrs8h7bE2tzkaFkIBDWpMiUdTUVg3FDmnfZnFViNEWb6hw==

Fecha y hora de certificación: 2021-12-06T18:20:15

Certificado del Emisor 00001000000504485028

ESTE DOCUMENTO ES UNA REPRESENTACIÓN IMPRESA DE UN CFDI

V3.2

HACIENDA | SAT

Verificación de comprobantes fiscales digitales por internet

RFC del emisor	Nombre o razón social del emisor	RFC del receptor	No	o razón social
GEM850101BJ3	GOBIERNO DEL ESTADO DE MEXICO	MTE690831EE7		
Folio fiscal	**Fecha de expedición**	**Fecha certificación SAT**	PAC	de CFDI
DFE492FF-9D48-43A5-8C49-BC8DBCD42852	2021-12-06T18:18:09	2021-12-06T18:20:15	SAT	UNO
Total del CFDI	**Efecto del comprobante**	**Estado CFDI**	Est	de cancelación
$79,667.00	Ingreso	Vigente	Cur	

912

Imprimir

OPER
31 DIC 2
DIA MES AÑO

AYUNTAMIENTO CONSTITUCIONAL
TEPETLIXPA
2019 – 2021
Armando y Transformando Juntos

PODER DE SERVICIOS AL CONTRIBUYENTE

DECLARACIÓN 3% NOVIEMBRE DE 20

Mes		Tipo de Nomina	Empleados	Total Percepciones			
Nov	1er	Ayuntamiento	283	1,357,779.72			
Nov							
Nov							
					$ 1,357,779.72		
Nov	2da	Ayuntamiento	286	1,289,808.44			
Nov							
Nov		Sistema Anticorrupción	3	7,966.56			
			190.67			7,775.00	$ 2
					3 %		96.64

Atentamente

C. Félix Noé Reyes González
Jefe de Egresos

M. en A. Jorge [illegible] Galicia [illegible]
Tesorero Municipal.

Tepetlixpa, Estado de México a [illegible] 2021

OPERADO
31 DIC 2021
DIA MES AÑO

OPERADO
31 DIC 2021
DIA MES AÑO

POLIZA DE EGRESOS

MUNICIPIO DE TEPETLIXPA 0019 — DICIEMBRE DE 2021

Tipo de Poliza: Egr — Status de la Poliza: CA — Fecha de la Poliza: 31/12/2021

Capturó: super

REN	CTA	SCTA	SSCTA	SSSCTA	SSSSCTA	REF.	CONCEPTO	DEBE	HABER
[illegible]	[illegible]	[illegible]	[illegible]	[illegible]		L 6216	[illegible] de Funcionamiento Impuesto sobre erogaciones por remuneraciones al trabajo personal.	249,809.00	0.00
[illegible]	[illegible]	[illegible]	[illegible]	[illegible]		L 6216	[illegible] de Funcionamiento Impuesto sobre erogaciones por remuneraciones al trabajo personal.	249,809.00	0.00
[illegible]	[illegible]	[illegible]	[illegible]	3982		L 6216	Presupuesto de Egresos Comprometido de Gastos de Funcionamiento Impuesto sobre erogaciones por remuneraciones al trabajo personal.	0.00	249,809.00
[illegible]	[illegible]	[illegible]	[illegible]	3982		L 6216	Presupuesto de Egresos Pagado de Gastos de Funcionamiento Impuesto sobre erogaciones por remuneraciones al trabajo personal.	249,809.00	0.00
5.00	6251	L00L00000	010502020401110101	3982		L 6216	Presupuesto de Egresos Devengado de Gastos de Funcionamiento Impuesto sobre erogaciones por remuneraciones al trabajo personal.	0.00	249,809.00
6.00	1112	000000011	000000000000000001			T 1681	BANORTE 2019-2021 Banorte cta. 01032067416 Cuenta Corriente	0.00	249,809.00
				Flujo de Efectivo:	23.00	249,809.00			
7.00	2112	000000001	000000000000000174	2021		L 6216	Proveedores por Pagar a Corto Plazo GOBIERNO DEL ESTADO DE MEXICO	0.00	249,809.00
8.00	2112	000000001	000000000000000174	2021		L 6216	Proveedores por Pagar a Corto Plazo GOBIERNO DEL ESTADO DE MEXICO	249,809.00	0.00
							TOTAL POLIZA	999,236.00	999,236.00

DESCRIPCION:
"GOBIERNO DEL ESTADO DE MEXICO, IMPUESTOS ESTATALES, SOBRE EROGACIONES POR REMUNERACIONES AL TRABAJO PERSONAL DICIEMBRE 2021, 1 LINEA DE CAPTURA"

Ayuntamiento Constitucional 2019 - 2021 Tepetlixpa
Armando y Transformando Juntos
TESORERÍA MUNICIPAL

TESORERO
M.enA. JORGE ALBERTO GALICIA BURGOS

ELABORO
C. FELIX NOE REYES GONZALEZ

T203 2021

REVISO
L.C. CARLOS HECTOR CAMPOS ESCUTIA

FECHA DE ELABORACION: 31/12/2021 Hoja: 1 de 1

Ayuntamiento
de Tepetlixpa
2019 - 2021

POLIZA EGRESO

Fecha en que se expide: 31 de Dic 2021

Nombre: **GOBIERNO DEL ESTADO DE MÉXICO**

Cantidad: **$249,809.00** CON LETRA: **(doscientos cuarenta y nueve mil ochocientos nueve pesos 00/100 m.n.)**

Banco **Banorte** **Cuenta Corriente**

Número de Cuenta: **103206741-6**

Número de Cheque: **Transferencia Electrónica**

Firma

3022

Por acuerdo del C. Presidente Municipal Constitucional del Municipio de Tepetlixpa, Estado de México al Tesorero se sirva efectuar el siguiente pago anexado a los documentos originales soporte de la presente operación, con base en el Art. 48 Fracción X de la Ley Orgánica Municipal.

guese a: **GOBIERNO DEL ESTADO DE MÉXICO**

Cantidad de: **$249,809.00** **(doscientos cuarenta y nueve mil ochocientos nueve pesos 00/100 M.N.)**

Por Concepto de: **DECLARACION MENSUAL DEL IMPUESTO SOBRE EROGACIONES POR REMUNERACIONES AL TRABAJO PERSONAL**

CORRESPONDIENTE AL MES DE DICIEMBRE 2021

Póliza No.: _____ Fecha 31/12/2021 Hoja 1

Número Consecutivo de Movimiento	Cuenta	Concepto	Referencia	Parcial	Debe	Haber

Sumas Iguales

M. en A. Jorge Alberto Galicia Burgos
Tesorero

Ayuntamiento Constitucional 2019 - 2021
Tepetlixpa
Avanzando y Transformando Juntos
TESORERÍA MUNICIPAL

C. Félix Noé Reyes González
Elaboró

L. en C. Carlos [illegible] Campos Escutia
Revisó

58

GOBIERNO DEL
ESTADO DE MÉXICO

SECRETARÍA DE FINANZAS

Declaración Mensual del Impuesto Sobre Erogaciones por Remuneraciones al Trabajo Personal

2023

FORMATO GRATUITO

LÍNEA DE CAPTURA PARA PAGO EN VENTANILLA
107001 000020 689193 248456 216

POR FAVOR CAPTURE SIN ESPACIOS

Fecha de emisión
[illegible] /2021

FECHA LÍMITE (dd/mm/aaaa): **10/01/2022**

TOTAL A PAGAR: $2[illegible],30[illegible].00

FAVOR DE REALIZAR PAGO EN VENTANILLA DE LAS SIGUIENTES INSTITUCIONES

AFIRME TRN0827	**BANCO AZTECA**	**BANCO DEL BAJÍO 455**	BANCO DEL BIENESTAR
BANORTE-IXE 31681	**BBVA CIE1336177**	**CI BANCO**	CITIBANAMEX PA:4516-01 T.C.:1840-05
COMERCIAL CITY FRESKO	**HSBC 7960**	**INBURSA**	SANTANDER 0009621
SCOTIABANK Concentradora 1093	**SORIANA**	**TELECOMM - TELÉGRAFOS**	WALMART

Por favor verifique que la línea de captura y el importe que aparecen en el comprobante de pago que le emite el Centro Autorizado de Pago (Banco o Establecimiento Mercantil) coincidan con la información impresa en este Formato de Pago.

Folio de la declaración: 13459816

DATOS DEL CONTRIBUYENTE

REC: 14190021955

R.F.C. MTE690P31EE7

NOMBRE, DENOMINACIÓN O RAZÓN SOCIAL: MUNICIPIO DE TEPETL[illegible]

DATOS DE LA DECLARACIÓN

Ejercicio 2021

DATOS DE EMPLEADO

Sin Subsidio 758

Declara[illegible]

Período	Diciembre	[illegible]on Subsidio	
Tipo de declaración	Normal	[illegible]tal de Personal	

TIPO DE IMPUESTO

Propio	$8,326,958.96
Retención	$0.00
Base Gravable	$8,326,958.00

CONTRIBUCIÓN

Impuesto a Cargo	$249,808.77	[illegible]al a Subsidiar	
Actualizaciones	$0.00	[illegible]al a Favor	[illegible]0
Recargos	$0.00	[illegible]al a Pagar	[illegible]249,[illegible]80

3024

ESTABLECIMIENTOS

MATRIZ			
N.°.	DIRECCIÓN	N.°. EMPLEADOS	BASE GRAVABLE
1	MORELOS 10 S/N 56880 Tepetlixpa	[illegible]	$8,326,[illegible]

DOMICILIO FISCAL [illegible]

DOMICILIO	MORELOS NO. EXT. 10 NO. INT. S/N PUEBLO TEPETLIXPA MUNICIPIO TEPETLIXPA C.P. 56880
TELÉFONO	597975150
CORREO ELECTRÓNICO	tesoreriar[illegible]cursospropios1618[illegible]mail.[illegible]

REPRESENTANTE LEGAL

DECLARO BAJO PROTESTA DE DECIR VERDAD QUE LOS DATOS CONTENIDOS EN [illegible]A **DECLARACIÓN** SON CIERTOS

R.F.C.:	AICJ781123NX3
C.U.R.P.:	AICJ781123MMCTRN07
NOMBRE	ATILANO CRUZ JUANA

Estimado contribuyente le informamos que su CFDI lo podrá descargar, [illegible]en la **página web https://sfpya.edomexico.gob.mx/recaudacion/, a través de nuestro p[illegible]tal de servicios al contribuyente en el módulo CFDI,** opción reimprime tu CFDI y en seguida **capture su línea de** referencia.

AYUNTAMIENTO CONSTITUCIONAL
TEPETLIXPA
2019 -- 2021
Armando y Transformando Juntos

DECLARACIÓN 3% DICIEMBRE DE 20

Mes		Tipo de Nomina	Empleados	Total Percepciones	$	Deducciones
Dic	1er	Ayuntamiento		1,453,017.34		
Dic	2da	Ayuntamiento		1,284,306.12		
Dic						
					$ 2 .3[illegible]6	
Dic		Aguimaldo Administrativos		3,897,343.23		
Dic		Aguimaldo Policias		954,076.91		3025
Dic		Prima Vac		730,248.80		
Dic		Sistema Anticorrupción	0	7,966.56		
			0.00		$ [illegible].50	$ 8,[illegible]6,958.96
					.3 %	$ 249,808.77

Atentamente

C. Félix Noé Reyes González
Jefe de Egresos

Vo

M. en A. Jo[illegible]
Tesorero

Tepetlixpa Estado de México a 30 de diciembre de 2021

COMPROBANTE FISCAL DIGITAL POR INTERNET

GOBIERNO DEL
ESTADO DE MÉXICO

Régimen Fiscal: 603 - Personas
Folio Fiscal
FC94AB92-9CF0-4F57-833F-7400ED
Folio
10700100002068919324845621 6
Certificado del Emisor
00001000000510106167

Lugar Expedición (Código Postal) **50000**
Serie **73672783**
RFC Receptor **MTE690831EE7**

Tipo de

CLAVE PRODUCTO Y SERVICIO	CANTIDAD	CLAVE UNIDAD	DESCRIPCIÓN
93161700	1.00	E48	Impuesto erogaciones
93161800	1.00	E48	Finanzas publicas redondeo

Total con letra **DOSCIENTOS CUARENTA Y NUEVE MIL OCHOCIENTOS NUEVE PESOS 00/100 M.N.**

Forma y Método de Pago **03 Transferencia electrónica de fondos**
PUE - PAGO EN UNA SOLA EXHIBICIÓN
Moneda **MXN - PESO MEXICANO**

Cadena original del complemento de certificación digital del SAT

||1.0|FC94AB92-9CF0-4F57-833F-7400ED6053FB|2022-01-05T12:46:34|qVwkIaUR+07TUJt4An3x9Xn90NzmyhS141WVYoV3FEcszdY4Plakg37eohAtHHxPb5gK8Z4C4L54X7bCNNYoD7ONGxpKNJ6fk3FRxwRvSFtUyWCtrBaPSnMrKLYJe1dX0tm2sxvyOgMh90+BRh8JkkfBTs76hyA4/D9KPtCxZdJ2NEtwkITUi8aR+A3oq0YoOXwOCkR/o7hXg8b4vUGsenCFQD8FbDTi5JwSiCDgo7Esnay2RsxC1tr/nJR8ML ML58qEcUT9oITkw3GHFFlyTJxjE/SfgenHAP7LZFhfyUt7hJ1T8gJ5+Wim2h3gqLDuNi0UUPMkOgNoyjoqoOQ==|00001000000504485028|

Sello digital del Emisor del CFDI

qVwkIaUR+07TUJt4An3x9Xn90NzmyhS141WVYoV3FEcszdY4Plakg37eohA50HxPb5gK8Z4C4L54X7bCNNYoD7ONGxpKNJ6fk3FRxwRvSFtUyWCtrBaPSnMrKLYJe1dX0tm2sxvyOgMh90+BRh8JkkfBTs76hyA4/D9KPtCxZdJ2NEtwkITUi8aR+A3oq0YoOXwOCkR/o7hXg8b4vUGsenCFQD8FbDTi5JwSiCDgo7Esnay2RsxC1tr/nJR8ML 9oITkw3GHFFlyTJxjE/SfgenHAP7LZFhfyUt7hJ1T8gJ5+Wim2h3gqLDuNi0UUPMkOgNoyjoqoOQ==

Sello digital del SAT

L+kAgVV4U+wVD0WaLrRhZSI2XE+bYHybPPRCPgcocd/DJmFBs9buAcTokuL6BvLJXv8YyzbY0PBFkpnPvVRNz5m1/SxZZgn7WUlvTFCq5dm7XxqFqfVtF zdL4+1AmypBjNl6Ka5VmsxBYJFAXExu1IeN3zr2/1xoo94xuWVskThBifcwX6PP4H5wjfUrfFR5TPOhKCWwBdWefaJM+WOPtQIkALBCzr/D8Wg0zGf2JNLa7AFJ3r9lcS3+KfYkU wAg7bOcj3o7LLJrK2DzyEdeqQj+oAdeVW6pPAmNyRyjKmXtcCHiThFoJ/OUb6d3fsE/3Gjg==

Fecha y hora de certificación: 2022-01-05T12:46:34

No. de serie del certificado del SAT: 00001000000504485028

ESTE DOCUMENTO ES UNA REPRESENTACIÓN IMPRESA DE UN CFDI

(http://www.gob.mx/) > Inicio

HACIENDA | SAT

Verificación de comprobantes fiscales digi... internet

A través de esta opción, usted podrá verificar si el comprobante f... cado ... el S...

Folio fiscal*:

RFC emisor*:

RFC receptor*:

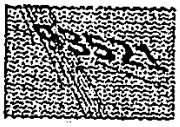

Proporcione los dígitos de la imagen*:

... CFDI

*** Datos obligatorios**

RFC del emisor	**Nombre o razón social del emisor**	**RFC del receptor**	N... re... razón ...
GEM850101BJ3	GOBIERNO DEL ESTADO DE MEXICO	MTE690831EE7	
Folio fiscal	**Fecha de expedición**	**Fecha certificación SAT**	P... c... S... N3
FC94AB92-9CF0-4F57-833F-7480ED8053FB	2022-01-05T12:44:31	2022-01-05T12:46:34	
Total del CFDI	**Efecto del comprobante**	**Estado CFDI**	E... c... n
$249,809.00	Ingreso	Vigente	Ci... ac... sin

CBMI/011/2021

En el Municipio de Tepetlixpa, Estado de México, siendo las once horas con cinco minutos del día dieciséis de diciembre del año dos mil veintiuno, con fundamento en la Constitución Política de los Estados Unidos Mexicanos; la Constitución Política del Estado Libre y Soberano de México; Ley de Bienes del Estado de México y sus Municipios; Ley de Fiscalización Superior del Estado de México; Ley Orgánica Municipal del Estado de México; Código Financiero del Estado de México y Municipios y Lineamientos para el Registro y el Control de Inventario y la Conciliación y Desincorporación de Bienes Muebles e Inmuebles para las Entidades Fiscalizables Municipales del Estado de México, se reúnen en las Oficinas que ocupa el Salón de Cabildos de la Presidencia Municipal, sita en Av. Morelos No. 10, de Tepetlixpa, México; los CC. M. en E. Cándido Martínez Martínez, Secretario del Ayuntamiento; Lic. Francisca Nayeli García Morales, Síndico Municipal; M. en A. Jorge Alberto Galicia Burgos, Tesorero Municipal; Lic. Mauricio Lima García, Contralor Interno Municipal y Lic. José Ángel García Rodríguez, Auxiliar de la Dirección Jurídica; para dar cumplimiento a lo establecido en los Lineamientos emitidos en Gaceta de Gobierno No. 9 de fecha 11 de julio del dos mil trece.

ANTECEDENTES

Una vez que en fechas anteriores se realizara el Levantamiento Físico de los Bienes Muebles, se convoca a los integrantes del Comité a Sesión Ordinaria para hacer la entrega del resultado del levantamiento así como informar de los hallazgos resultado del mismo, esto, de acuerdo a lo establecido en los Lineamientos.

ORDEN DEL DÍA

1.- Lista de Asistencia
2.- Verificación del Quórum.
3.- Entrega del Resultado del levantamiento.
4.- Asuntos Generales
5.- Clausura de la Sesión.

Punto 1.- Acto seguido el Presidente del Comité, procede a pasar lista de asistencia, encontrándose el Lic. Mauricio Lima García, Secretario Técnico y los Vocales Lic. Francisca Nayeli García Morales, M. en A. Jorge Alberto Galicia Burgos y Lic. José Ángel García Rodríguez.

Punto 2.- existiendo quorum legal para sesionar, se procedió a dar lectura al orden del día y se aprobó por unanimidad de votos.

Punto 3.- En uso de la palabra el M. en E. Cándido Martínez Martínez, menciona que se ha concluido con el levantamiento físico de los inventarios y una vez que el Secretario Ejecutivo del Comité le hace entrega de las Actas, se ha procedido con el registro y clasificación de

los bienes y en esta sesión informa de los hallazgos que se presentaron en el desarrollo del levantamiento, encontrando lo siguiente:

CUENTA	NOMBRE	INVENTARIO FÍSICO	EN CUENTA	DIFERENCIA	SALDO INICIAL $	SALDO FINAL $
1241-04	MOBILIARIO Y EQUIPO DE ADMINISTRACIÓN	158	158	0	2,001,907.61	2,001,907.61
1241-05	EQUIPO DE INGENIERÍA	2	2	0	112,115.20	112,115.20
1241-06	MOB. Y EQUIPO DE OFICINA	168	168	0	1,150,123.81	1,150,123.81
1242-06	MOBILIARIO Y EQUIPO DE OFICINA	2	2	0	27,613.80	27,613.80
1243-02	MOB. Y EQUIPO DE CLÍNICAS Y HOSP.	4	4	0	17,210.00	17,210.00
1244-02	VEHÍCULOS	21	21	0	8,164,948.86	8,164,948.86
1244-03	MOTOCICLETAS	4	4	0	641,167.00	641,167.00
1244-04	BICICLETAS	2	2	0	13,601.00	13,601.00
1245-02	EQUIPO DE SEGURIDAD PÚBLICA Y ARMAS	7	7	0	46,574.68	46,574.68
1246-03	MAQ. Y EQ. DE CONSTRUCCIÓN	1	1	1	761,954.12	761,954.12
1246-04	MAQ. Y EQUIPO DIVERSO	13	13	0	146,708.41	146708.41
1246-06	EQ. DE RADIO Y COMUNICACIÓN	24	24	0	231,929.23	231,929.23
1247-02	BIENES ARTÍSTICOS E HISTÓRICOS Y CULTURALES	5	5	0	15,152.98	15,152.98
1247-03	MONUMENTOS Y RELOJES PÚBLICOS	1	1	0	7,540.00	7,540.00
	TOTALES	412	412	0	13,338,546.50	13,338,546.50

Bienes en Comodato

NOMBRE	INVENTARIO FÍSICO	CUENTA CONTABLE	DIFERENCIA	TOTAL
PISTOLAS	3	0	3	3
REVOLVER	5	0	5	5
ESCOPETAS	8	0	8	8

Av. Morelos No. 10, Tepetlixpa, Edo. de México
597 97 5 01 50
597 97 5 15 61
www.tepetlixpa.gob.mx

En total se localizaron cuatrocientos dos bienes muebles patrimoniales en buen estado, diez bienes en mal estado.

Punto 4.- Asuntos Generales. En cuanto a los bienes inmuebles se refiere, el Presidente del Comité informa que en fecha 15 de diciembre del año en curso se hizo entrega de la obra denominada "CONSTRUCCIÓN DE CUBIERTA EN EXPLANADA DE LA DELEGACIÓN DE SAN MIGUEL NEPANTLA", el monto de dicha obra es de $2,860,730.25 (DOS MILLONES OCHOCIENTOS SESENTA MIL SETECIENTOS TREINTA PESOS 25/100 M.N.), teniendo un registro inicial de $1,085,993.94 (UN MILLÓN OCHENTA Y CINCO MIL NOVECIENTOS NOVENTA Y TRES PESOS 94/100 M.N.), por lo tanto se tendrá que solicitar al Ayuntamiento constituido en Cabildo la autorización para modificar los registros en el programa CREG PATRIMONIAL, así como los registro contables por el concepto de obra, haciendo un total de $3,946,724.19 (TRES MILLONES NOVECIENTOS CUARENTA Y SESIS MIL SETECIENTOS VEINTICUATRO PESOS 19/100 M.N.). (Se anexa acta de Entrega-Recepción).

Una vez, que se realiza el análisis anterior, el Comité toma los siguientes;

ACUERDOS

PRIMERO.- El presidente del Comité menciona que una vez que se ha registrado y clasificado el total de bienes muebles que existen en el Ayuntamiento, además de todos los hallazgos que se presentaron en el desarrollo del levantamiento del inventario físico, en este acto hace entrega del resultado el tesorero municipal, con el fin de que éste realice la conciliación contable correspondiente, acordando que la fecha de entrega de resultados sea el próximo día veintidós de diciembre del año en curso.

SEGUNDO.- Será el Secretario Ejecutivo del Comité quien presente la solicitud al Ayuntamiento constituido en Cabildo para la autorización de la modificación de los registros en el programa CREG Patrimonial por la obra denominada "Construcción de Cubierta en Explanada de la Delegación de San Miguel Nepantla", así como modificar los registros contables, de tal forma que el monto del registro para el predio que ocupa la Delegación de Nepantla sea de $3,946,724.19 (TRES MILLONES NOVECIENTOS CUARENTA Y SEIS MIL SETECIENTOS VEINTICUATRO PESOS 19/100 M.N.)

Siendo todo lo que se tiene que manifestar y estando todos los presentes de acuerdo, se da por terminada la presente Acta firmando al calce y al margen lo que en ella intervinieron, previa lectura de su contenido, se concluye en la fecha en que se actúa, siendo las trece horas con veintidós minutos.

POR EL COMITÉ

M. EN E. CÁNDIDO MARTÍNEZ MARTÍNEZ
PRESIDENTE

LIC. MAURICIO LIMA GARCÍA
SECRETARIO EJECUTIVO

LIC. FRANCISCA NAYELI GARCÍA MORALES
VOCAL

M. EN A. JORGE ALBERTO GALICIA BURGOS
VOCAL

LIC. JOSÉ ÁNGEL GARCÍA RODRÍGUEZ
VOCAL

Av. Morelos No. 10, Tepetlixpa, Edo. de México
597 97 5 01 50
597 97 5 15 61
www.tepetlixpa.gob.mx

Gobierno del Estado de México
Secretaría de Finanzas,
Subsecretaría de Planeación y Presupuesto
Dirección General de Planeación y Gasto Público

Fondo Estatal de Fortalecimiento Municipal (FEFOM) Ejercicio Fiscal 2021

EXPEDIENTE TECNICO Anexo

EDOMEX

ANEXO 8

ACTA N°FEFOM/2021.094.6.02.2-D

ACTA DE ENTREGA RECEPCION DE OBRA

En la localidad de SAN MIGUEL NEPANTLA

Municipio de TEPETLIXPA Estado de México, siendo las 13:00 horas del día 15

de DICIEMBRE del 2021, se reunen los representantes de la Unidad Ejecutora, la Secretaría de la Contraloría, la Contratista y de la Comunidad, que intervienen en la entrega y recepción del Proyecto denominado:

"CONSTRUCCION DE CUBIERTA EN EXPLANADA, DE LA DELEGACION DE SAN MIGUEL NEPANTLA"

DATOS GENERALES

UNIDAD EJECUTORA: DIRECCION DE OBRAS PUBLICAS MUNICIPALES

DEPENDENCIA QUE OPERA LA OBRA: MUNICIPIO DE TEPETLIXPA

NOMBRE DEL CONTRATISTA: IAG INGENIERIA Y ARQUITECTURA GLOBAL, S.A. DE C.V. R.F.C. IIA110127C87

NUMERO DE CONTRATO: HAT/DOPYDU/CONOP/FEFOM/26/2021 FECHA DE INICIO: 16 DE AGOSTO 2021 FECHA DE TERMINACION: 25 NOVIEMBRE 2021

OFICIO (S) DE AUTORIZACION		INVERSION AUTORIZADA (CIFRA DE MILES DE PESOS)				
NUMERO	FECHA	TOTAL	ESTATAL	FEDERAL	BENEFICIARIO	MUNICIPAL
20704000L/0006/2021	29 ENERO DEL 2021	$ 11,596,292.95	$ 11,596,292.95			$0.00
ACTA CABILDO 124	25 DE MARZO DEL 2021	$ 2,863,725.87	$ 2,863,725.87			$0.00
TOTAL		$ 2,863,725.87	$ 2,863,725.87			$0.00
MONTO CONTRATADO		$ 2,860,730.25	$ 2,860,730.25			$0.00
TOTAL DE LA INVERSION EJERCIDA		$ 2,860,730.25	$ 2,860,730.25			$0.00

ENTREGA

MUNICIPIO DE TEPETLIXPA

TEC. AGROP. ARMANDO MELENDEZ SORIANO
PRESIDENTE MUNICIPAL CONSTITUCIONAL

LA UNIDAD EJECUTORA

ARQ. ANTONIO GOMEZ SANCHEZ
DIRECTOR DE OBRAS PUBLICAS Y DESARROLLO URBANO

POR LA CONTRATISTA
"IAG INGENIERIA Y ARQUITECTURA GLOBAL, S.A. DE C.V."

ARQ. CESAR RAUL SANCHEZ DELGADO
ADMINISTRADOR UNICO

ARQ. ROSA ALICIA ZARATE CORRAL
RESIDENTE DE OBRA

RECIBE

DEPENDENCIA, ORGANISMO O AYUNTAMIENTO QUE OPERA LA OBRA

TEC. AGROP. ARMANDO MELENDEZ SORIANO
PRESIDENTE MUNICIPAL CONSTITUCIONAL

POR LA COMUNIDAD

CONTRALOR "A"
GARCIA JIMENEZ MARIA LUCIA

CONTRALOR "B"
RAMIREZ NORIEGA TERESA YURITH Teresa Yurith R.N.

CONTRALOR "C" AGOSTA RODRIGUEZ DAVID MICHEL

NOMBRE, CARGO Y FIRMA

POR LAS DEPENDENCIAS NORMATIVAS

SECRETARIA DE LA CONTRALORIA	CONTRALORIA INTERNA MUNICIPAL	INVITADOS ESPECIALES
	LIC. MAURICIO LIMA GARCIA	
NOMBRE, CARGO Y FIRMA	NOMBRE, CARGO Y FIRMA	NOMBRE, CARGO Y FIRMA

Gobierno del Estado de México
Secretaría de Finanzas,
Subsecretaría de Planeación y Presupuesto
Dirección General de Planeación y Gasto Público

Fondo Estatal de Fortalecimiento Municipal (FEFOM) Ejercicio Fiscal 2021

EDOMÉX

ACTA/FEFOM/2021/031/L8.02.2-D

Anexo 8

Quienes asisten y sancionan como representantes autorizados de la Ejecutora, Supervisión, Contratistas y de la Comunidad que se mencionan en este acto mediante la suscripción del presente documento y con el fin de verificar su terminación y cumplimiento de las especificaciones técnicas la obra ejecutada y dieron:

Descripción del Proyecto:

No.	CONCEPTO	UNIDAD	CANTIDAD
	PRELIMINARES		
1	TRAZO Y NIVELACION CON EQUIPO TOPOGRAFICO, ESTABLECIENDO EJES Y NIVELES DE REFERENCIA Y BANCOS DE NIVEL PARA DESPLANTE DE ESTRUCTURAS,INCLUYE, MATERIALES, CUADRILLA DE TOPOGRAFIA, EQUIPO,HERRAMIENTA Y MANO DE OBRA.	M2	913.50
2	EXCAVACION DE CEPA POR MEDIOS MECANICOS EN MATERIAL TIPO II-A DE 0.00 A 2.00 M. DE PROFUNDIDAD VOLUMEN MEDIDO EN BANCO, INCLUYE TRASPALEO, NIVELACION, AFINE DE CEPA, TRAZO, MANO DE OBRA, EQUIPO Y HERRAMIENTA.	M3	68.04
	CIMENTACION		
3	CONSTRUCCION DE PLANTILLA DE 0.05 M. ESPESOR CONCRETO SIMPLE F'C=150 KG/CM2 ACABADO COMUN INCLUYE, AFINE DE LA SUPERFICIE, MATERIALES, MANO DE OBRA, HERRAMIENTA Y EQUIPO	M2	45.36
4	CONSTRUCCION DE ZAPATA DE 1.50 X 1.50 Y 30 CM DE ESPESOR ARMADA CON VARILLA DE 1/2" A CADA 15 CM EN AMBOS SENTIDOS, DOBLE PARRILLA F'C= 250 KG/CM2, DADO DE CONCRETO DE 0.50X0.50X1.20 M. DE ALTURA F'C=250 KG/CM2 ARMADA CON 6 VARILLAS DEL NUMERO 6, Y ESTRIBOS DE 3/8" @ CADA 15 CM, INCLUYE 2 ANCLAS DE 1.20 CON DESARROLLO DE 1.M PREPARACION DE LA SUPERFICIE, REMOLACION, CIMBRA, COLADO MANO DE OBRA, EQUIPO Y HERRAMIENTA	PIEZA	14.00
5	RELLENO CON MATERIAL DE BANCO (TEPETATE) COMPACTADO CON PISON DE MANO HASTA UN REBOTE EN CAPAS TIO MAYORES DE 15 CMS INCLUYE MATERIALES, ADICION DEL AGUA NECESARIA HERRAMIENTA, ACARREO LIBRE HORIZONTAL Y VERTICAL, TRASPALEO, EQUIPO HERRAMIENTA, MANO DE OBRA Y LIMPIEZA	M3	55.27
6	REPOSICION DE PISO DE CONCRETO ESTAMPADO, 15 CM DE ESPESOR F'C=250 KG/CM2, INLUYE: MATEIRALES, DESMOLDANTE, CORTE, MANO DE OBRA Y LIMPIEZA.	M2	41.86
	ESTRUCTURA		
7	PLACA BASE DE ACERO A 36 DE 3/4" DE ESPESOR CON 3 PERFORACIONES DE 1" (LAS PLACAS INFERIORES) INCLUYE TRAZO CORTE, BARRENAS PERFORACIONES, SUMINISTRO, FIJACION, EQUIPO DE CORTE MATERIAL,HERRAMIENTA Y MANO DE OBRA	M2	5.60
8	ESTRUCTURA METALICA, COLUMNA IPR DE 14X4" A 61 KG/M, TRABE MONTEN EN CAJA DE 10X10" CALIBRE 12, ARMADURA DOBLE EL ARCO TRIDIMENSIONAL DE 0.70 M ANGULO DE 2X2" 1/4", LARGUERO MONTEN 6X6" CALIBRE 14 TRABE INTERMEDIA VIGA 5X3" A 31.3 KG/M CONTRAVIENTO REDONDO 5/8" INCLUYE ACARREO LIBRE HORIZONTAL Y VERTICAL, CORTES, TRAZO HABILITADO, SOLDADURA, MONTAJE, ANDAMIOS, APLICACION DE PRIMER ANTICORROSIVO, PINTURA, MONTAJE, PLOMEO, NIVELADO, SISTEMA DE SUJECION, HERRAMIENTA, EQUIPO, MAQUINARIA Y MANO DE OBRA.	KG	23,22195
	CUBIERTA		
9	SUMINISTRO Y COLOCACION DE LAMINA R-101 CALIBRE 26 COLOR BLANCO INCLUYE ACARREO LIBRE HORIZONTAL Y VERTICAL, CORTE, TRAZO, HABILITADO, MONTAJE, ANDAMIOS, PLOMEO, NIVELADO, SISTEMA DE SUJECION Y ANCLAJE, HERRAMIENTA, EQUIPO, MAQUINARIA Y MANO DE OBRA	M2	864.78
10	SUMINISTRO Y COLOCACION DE CAJACON PLUVIAL LAMINA GALVANIZADA CALIBRE 20 CON DESARROLLO DE 0.61 M. INLUYE, ACARREO LIBRE HORIZONTAL Y VERTICAL, CORTES, TRAZO, HABILITADO MONTAJE, ANDAMIOS, PLOMEO NIVELADO, SISTEMA DE SUJECION Y ANCLAJE, HERRAMIENTA Y MANO DE OBRA	M	61.20
11	SUMINISTRO Y COLOCACION DE BAJADA DE AGUA PLUVIAL P/C SANITARIO DE 4" DIAMETRO, INCLUYE, DESARROLLO HASTA 3.00 M. VERTICAL, CORTE, MONTAJE, ANDAMIOS, PLOMEO, RENIVELADO SISTEMA DE SUJECION Y ANCLAJE, HERRAMIENTA Y EQUIPO, MANO DE OBRA Y MAQUINARIA	PIEZA	2.00

La presente acta no exime a la unidad Ejecutora o Compañía Constructora de los defectos o vicios ocultos que resultaren del proyecto, se obliga por la presente a corregir deficiencias detectadas sin costo alguno para el Gobierno del Estado de Mexico.

(Los representantes de la Dependencia , Organismo o Ayuntamiento de la ejecucion, conservacion , mantenimiento, de las Secretarias de la Contraloria y de Finanzas, podrán firmar esta acta en forma condicionada, indicando las razones que asistan).

(Anexar hojas adicionales en caso necesario)

NOTA: A la presente acta se deberan anexar los documentos complementarios necesarios como lo es el caso de copias de títulos de propiedad carta de cesión de derechos sobre el terreno; documento de expropiacion, observaciones sobre la calidad de la obra; ampliaciones previstos a la obra; convenio de operación de la obra; contratos celebrados de la obra; y contratos celebrados de la obra, Convenio de Finiquito y aquellos que se consideren convenientes.

MUNICIPIO DE:

TEPETLIXPA

- MA DE COORDINACION HACENDARIA DEL ESTADO DE MEXICO SUS MUNICIPIOS

GUIA METODOLOGICA PARA EL SEGUIMIENTO Y EVALUACION DEL PLAN DE DESARROLLO MUNICIPAL VIGENTE

SEGUIMIENTO Y EVALUACION DEL PRESUPUESTO BASADO EN RESULTADOS MUNICIPAL

Trimestre	Octubre-Diciembre

PbRM-08c	AVANCE TRIMESTRAL DE METAS DE ACTIVIDAD POR PROYECTO
ENTE PÚBLICO:	MUNICIPIO DE TEPETLIXPA

	Identificador	Denominación
Programa Presupuestario	01050202	Fortalecimiento De Los Ingresos
Proyecto	010502020101	Captación Y Recaudación De Ingresos
Dependencia General	L00	TESORERIA
Dependencia Auxiliar	115	Ingresos

ID	Nombre de la meta de actividad	Programacion Anual		Avance Trimestral de Metas de Actividad						Avance Acumuado Anual de Metas de Actividad					
				Programada		Alcanzada		Variacion		Programada		Alcanzada		Variación	
		Unidad de Medida	Programada 2021	Meta	%	Meta	%	Meta	%	Meta	%	Meta	%	Meta	%
1	Informes mensuales de predial y agua	Informe	12.00	3.00	25.00	3.00	25.00	0.00	0.00	12.00	100.00	12.00	100.00	0.00	0.00
2	Realizar campañas para aumentar la recaudación	Campaña	2.00	0.00	0.00	0.00	0.00	0.00	0.00	2.00	100.00	2.00	100.00	0.00	0.00
3	Actualizacion del sitema informatico	Base de datos	1.00	0.00	0.00	0.00	0.00	0.00	0.00	1.00	100.00	1.00	100.00	0.00	0.00

Total	632,214.07

ELABORÓ

NAYELI VALENCIA VALENCIA

JEFE DE INGRESOS

Ayuntamiento Constitucional 2019 - 2021 Tepetlixpa Armando y Transformando Juntos! TESORERÍA MUNICIPAL

REVISÓ

JORGE ALBERTO GALICIA BURGOS

TESORERO MUNICIPAL

Ayuntamiento Constitucional 2019 2021 Tepetlixpa Armando y Transformando Juntos DIRECCIÓN DE TESORERÍA, CONTROL Y SEGUIMIENTO

AUTORIZÓ

LIC. ALEX JUNIOR LIMA LIMA

TITULAR DE LA UIPPE

GOBIERNO DEL ESTADO DE MEXICO
SECRETARIA DE FINANZAS
SUBSECRETARIA DE INGRESOS
SISTEMA ESTATAL DE COORDINACION HACENDARIA

SF/RIM/01

Informe Mensual sobre la Recaudación de Ingresos Municipales 2019-2021

1)MUNICIPIO Y CLAVE: TEPETLIXPA 020
2) MES Y AÑO QUE INFORMA: OCTUBRE DE 2021 (Cantidades en Pesos)

	CLAVE	PRESUPUESTO ANUAL	INGRESO DEL MES	INGRESO ACUMULADO
3) TOTAL INGRESOS:		$ 116,406,829	$ 8,878,585	$ 89,357,553
IMPUESTOS	100	$ 5,324,363	$ 366,912	$ 4,618,844
4) Predial	101	$ 4,344,235.78	$ 220,743.69	$ 3,653,689
5) Adquisición de Inmuebles y otras Operaciones Traslativas de Dominio de Inmuebles	102	$ 641,465.00	$ 101,926.00	$ 838,687
6) Conjuntos Urbanos	103	$ -	$ -	$ -
7) Anuncios Publicitarios	104	$ 338,662.00	$ 44,242.00	$ 326,468
8) Diversiones, Juegos y Espectáculos Públicos	105	$ -	$ -	$ -
9) Prestación de Servicios de Hospedaje	107	$ -	$ -	$ -
10) Impuestos no comprendidos en los numerales anteriores pendientes de liquidación o pago	108	$ -	$ -	$ -
DERECHOS	200	$ 6,798,517	$ 105,345.61	$ 4,941,403
11) Agua Potable, Drenaje, Alcantarillado, Tratamiento y Disposición de Aguas Residuales	201	$ 6,069,757.54	$ 38,236.61	$ 4,173,406
12) Registro Civil	202	$ 162,002.00	$ 25,132.00	$ 230,005
13) Desarrollo Urbano y Obras Públicas	203	$ 100,125.00	$ 1,883.00	$ 153,737
14) Servicios Prestados por Autoridades Fiscales, Administrativas y de Acceso a la Información Pública	204	$ 265,839.00	$ 17,633.00	$ 210,204
15) Servicios de Rastros	205	$ -	$ -	$ -
16) Corral de Concejo e Identificación de señales de sangre, tatuajes, elementos	206	$ -	$ -	$ -
17) Usos de Vías y Áreas Públicas para el Ejercicio de Actividades Comerciales o de Servicios	207	$ 21,712.40	$ 14,375.00	$ 16,325
18) Servicios de Panteones	208	$ -	$ -	$ -
19) Estacionamientos en la Vía Pública y de Servicio Público	209	$ -	$ -	$ -
20) Expedición o Refrendo Anual de Licencias para la Venta de Bebidas Alcohólicas al Público	210	$ 88,824.00	$ -	$ 75,626
21) Servicios Prestados por Autoridades de Seguridad Pública	211	$ -	$ -	$ -
22) Servicios de Alumbrado Público	212	$ -	$ -	$ -
23) Servicios de Limpieza de Lotes Baldíos, Recolección, Traslado y Disposición Final de Residuos Sólidos Industriales y Comerciales	213	$ -	$ -	$ -
24) Servicios Prestados por las Autoridades de Catastro	214	$ 90,257.00	$ 8,086.00	$ 84,100
25) Otros Derechos consignados en las leyes respectivas (detallar)	215	$ -	$ -	$ -
SUBTOTAL (IMPUESTOS MAS DERECHOS)		$ 12,122,880	$ 472,257.30	$ 9,762,248
26) APORTACIONES DE MEJORAS	300	$ 271,461.56	$ -	$ 146
27) PARTICIPACIONES E INCENTIVOS A LOS MUNICIPIOS DERIVADOS DEL SISTEMA NACIONAL DE COORDINACIÓN FISCAL Y ESTATAL DE COORDINACIÓN HACENDARIA	400	$ 103,678,035.20	$ 8,376,045.46	$ 79,250,567
28) PRODUCTOS	500	$ 216,418.70	$ 26,932.32	$ 264,687
29) APROVECHAMIENTOS	600	$ 118,034.00	$ 3,350.00	$ 79,905

M. EN A. JORGE ALBERTO GALICIA BURGOS
NOMBRE Y FIRMA DEL TESORERO

TEPETLIXPA ESTADO DE MÉX., A 23 DE DICIEMBRE DE 2021
SELLO Y FECHA DE PRESENTACION

Ayuntamiento Constitucional 2019-2021
TESORERIA MUNICIPAL

En el concepto de Agua Potable y Drenaje, se deberá incluir sin exepción alguna el Importe cobrado por el Organismo Operador de Agua en caso que exista, o en su caso lo deberá manifestar el H. Ayuntamiento.
En el concepto de Otros que queden consignados en las Leyes respectivas, se deberá manifestar en forma anexa los conceptos a que se refiere.
FAVOR DE NO ESCRIBIR EN LAS PARTES SOMBREADAS
Este formato deberá ser presentado en la DIRECCION GENERAL DE POLITICA FISCAL DE LA SUBSECRETARIA DE INGRESOS o en la Subdirección de Participaciones a
La Presente Información se envia para los efectos previstos en las reglas 11 y 12 de validación de información para el calculo de los coeficientes de distribución de
Participaciones, para uso de la Secretaria de Finanzas y para la fiscalización del Órgano Superior del Estado de México.

GOBIERNO DEL ESTADO DE MEXICO
SECRETARIA DE FINANZAS
SUBSECRETARIA DE INGRESOS
SISTEMA ESTATAL DE COORDINACION HACENDARIA

SF/IP/01

FORMATO PARA PROPORCIONAR INFORMACION MENSUAL SOBRE LA RECAUDACION DEL IMPUESTO PREDIAL

1) MUNICIPIO Y CLAVE: TEPETLIXPA 020 2) MES Y AÑO QUE INFORMA: OCTUBRE 2021

Señalar los movimientos registrados al padrón durante el mes que informa, considerando las cuentas que están al corriente y aquellas que se encuentran en rezago.

CONCEPTO	URBANO	SEMI URBANO	RUSTICO
3) PADRON INICIAL DEL MES	5640		1775
4) ALTAS PADRON DEL MES	1		6
5) BAJAS PADRON DEL MES			
6) PADRON ACTUALIZADO (3+4)-5	5641	0	1781

Anotar el número de cuentas cobradas y la recaudación **bruta** obtenida en el mes (corriente más rezago), por tipo de predio.

TIPO DE PREDIO	IMPUESTO COBRADO			
	DEL MES		ACUMULADO	
	NUMERO DE CUENTAS	MONTO $	NUMERO DE CUENTAS	MONTO $
	(A)	(B)	(C)	(D)
7) URBANO	80	188,543.24	2689	2,897,843.68
8) SEMI URBANO				
9) RUSTICO	29	32,200.45	681	755,844.37
10) AGRÍCOLA				
11) FORESTALES Y ACUÍCOLAS				
12) TOTALES (7+8+9+10+11)	109	220,743.69	3370	3,653,688.05

Detallar conceptos de cuentas cobradas y la recaudación **neta** obtenida en el mes por corriente y rezago.

CONCEPTO	IMPUESTO COBRADO DEL EJERCICIO (corriente)				IMPUESTO COBRADO CORRESPONDIENTE A EJERCICIOS ANTERIORES (rezago)			
	DEL MES		ACUMULADO		DEL MES		ACUMULADO	
	NUMERO DE CUENTAS	MONTO $	NUMERO DE CUENTAS	MONTO $	NUMERO DE CUENTAS	MONTO $	NUMERO DE CUENTAS	MONTO $ ACUMULADO
	(A)	(B)	(C)	(D)	(E)	(F)	(G)	(H)
13) IMPUESTO	109	64,844.26	3,364.00	2,175,994.75	73	155,899.43	946.00	1,477,693.30
14) RECARGOS		6,201.59		34,472.64		68,212.98		608,198.26
15) MULTAS				0.00				0.00
16) GASTOS DE EJECUCIÓN				0.00				0.00
17) INDEMNIZACIONES				0.00				0.00
18) BONIFICACIONES		4,467.85		415,368.09		139,149.40		1,331,008.46
19) SUBTOTAL	109	66,578.00	3364	1,795,099.30	73	84,963.01	946	754,883.10
20) TOTAL (A+E); (B+F); (C+G); (D+H)					182	151,541.01	4310	2,549,982.40

ELABORO:

L.A. NAYELI VALENCIA VALENCIA

SELLO DEL AYUNTAMIENTO

Constitucional
2019 - 2021

VALIDO:
TESORERO MUNICIPAL

M. EN A. JORGE ALBERTO GALICIA BURGOS

TESORERÍA MUNICIPAL

FAVOR DE NO ESCRIBIR EN LAS PARTES SOMBREADAS

Este formato deberá ser presentado en la DIRECCION GENERAL DE POLITICA FISCAL DE LA SUBSECRETARIA DE INGRESOS o en la Subdirección de Participaciones a Municipios (Puerta 100, Primer piso, Palacio de Gobierno). Teléfonos (01 722) 1 67 84 00, Ex. 31010, 31011 y 31012.

La Presente Información se envía para los efectos previstos en las reglas 11 y 12 de validación de información para el calculo de los coeficientes de distribución de Participaciones, para uso de la Secretaría de Finanzas y para la fiscalización del Órgano Superior del Estado de México.

GOBIERNO DEL ESTADO DE MEXICO
SECRETARIA DE FINANZAS
SUBSECRETARIA DE INGRESOS
SISTEMA ESTATAL DE COORDINACION HACENDARIA

FORMATO PARA PROPORCIONAR INFORMACION MENSUAL SOBRE LA RECAUDACIÓN POR DERECHOS DE AGUA POTABLE

1) MUNICIPIO Y CLAVE TEPETLIXPA 020 2) MES Y AÑO QUE INFORMA OCTUBRE 2021

Señalar los movimientos registrados al padrón durante el mes que informa, considerando las cuentas que están al corriente y aquellas que se encuentran en rezago.

CONCEPTO	CUENTAS CON MEDIDOR		CUENTAS SIN MEDIDOR	
	DOMESTICO	NO DOMESTICO	DOMESTICO	NO DOMESTICO
3) PADRON INICIAL DEL MES			5,824	14
4) ALTAS AL PADRON DEL MES			44	
5) BAJAS AL PADRON DEL MES				
6) PADRON ACTUALIZADO (3+4–5)	0	0	5,868	14

Anotar el número de cuentas cobradas y la recaudación **bruta** obtenida en el mes (corriente más rezago), por tipo de toma.

TIPO DE TOMA	CON MEDIDOR				SIN MEDIDOR			
	CUENTAS	MONTO $	CUENTAS ACUMULADAS	MONTO $ ACUMULADO	CUENTAS	MONTO $	CUENTAS ACUMULADAS	MONTO $ ACUMULADO
	A	B	C	D	E	F	G	H
7) DOMESTICO					19	35,607.00	1,632	4,008,967.00
8) NO DOMESTICO							4	38,363.00
9) TOTALES	0	0.00	0	0.00	19	35,607.00	1,636	4,047,330.00

Detallar conceptos de cuentas cobradas y la recaudación **neta** obtenida en el mes por corriente y rezago.

CONCEPTO	DERECHOS COBRADOS POR EL EJERCICIO (corriente)				DERECHOS COBRADOS CORRESPONDIENTES A EJERCICIOS ANTERIORES (rezago)			
	CUENTAS	MONTO $	CUENTAS ACUMULADAS	MONTO $ ACUMULADO	CUENTAS	MONTO $	CUENTAS ACUMULADAS	MONTO $ ACUMULADO
	(A)	(B)	(C)	(D)	(E)	(F)	(G)	(H)
10) I. Suministro de agua potable	16	22,191.00	1,316	2,111,228.00	3	13,416.00	320	1,936,102.00
11) III. Drenaje y alcantarillado								
12) IV. Autorización de derivaciones								
13) VI y XII. Conexión agua y drenaje	1	2,380.00	46	98,890.00				
14) VII. Aguas residuales tratamiento, manejo y conducción								
15) IX Instalación de medidores								
16) VIII. Reparación de medidores								
17) V. Establecimiento de sistemas de agua y alcantarillado								
18) II. Suministro de agua en bloque a conjuntos urbanos								
19) XI. Reconexión o reestablecimiento a los sistemas de agua potable								
20) Carga agua en pipas				11,550.00				
21) Bonificaciones		2,571.00		540,405.00		6,128.00		2,120,650.00
a). Suministro de agua (Corriente)		2,571.00		540,405.00				
b). Conexiones agua								
c). Conexiones drenaje								
22) Recargos		1,210.00		15,789.00		5,456.00		777,165.00
23) Multas								
24) Gastos de ejecución								
25) Otros (especificar)		250.00		9,500.00				
26) Indemnizaciones								
27)TOTAL ASIGNABLE	17	23,460.00	1,362	1,706,552.00	3	12,744.00	320	592,617.00
28) TOTAL GENERAL (A+E);(B+F);(C+G);(D+H)					20	36,204.00	1,682	2,299,169.00

ELABORO:
C.P. MARIA LUISA BARRAGAN PEÑA
NOMBRE Y FIRMA

SELLOS DEL ORGANISMO Y AYUNTAMIENTO

Ayuntamiento Constitucional 2019 - 2021

VALIDO:
TESORERO MUNICIPAL
M. EN A. JORGE ALBERTO GALICIA BURGOS
NOMBRE Y FIRMA

En el concepto de Otros que queden consignados en las Leyes respectivas, se deberá manifestar en forma anexa los conceptos a que se refieren.

FAVOR DE NO ESCRIBIR EN LAS PARTES SOMBREADAS

Este formato deberá ser presentado en la DIRECCION GENERAL DE POLITICA FISCAL DE LA SUBSECRETARIA DE INGRESOS o en la Subdirección de Participaciones a Municipios (Puerta 240, Primer piso, Palacio de Gobierno), Teléfono (01-722) 1-67-81-28. En atención del Lic. Cesar Alejandro Chavez Rebollar.

La Presente Información se envia para los efectos previstos en las reglas 41 y 42 de validación de información para el calculo de los coeficientes de distribución de Participaciones, para uso de la Secretaria de Finanzas y para la fiscalización del Órgano Superior del Estado de México.

TESORERIA MUNICIPAL

GOBIERNO DEL ESTADO DE MÉXICO

H. Ayuntamiento Constitucional

Tepetixpa

INFORME MENSUAL: OCTUBRE 2021

NOTA INFORMATIVA:

EN EL INCISO # 13) VI Y XII. CONEXIÓN AGUA Y DRENAJE

SE INTEGRA POR:

UNA CONEXIÓN A LA RED DE AGUA POTABLE:		$ 2,380.00
	TOTAL:	**$ 2,380.00**

EN EL INCISO # 25) OTROS.

UN CAMBIO DE PROPIETARIO:	**TOTAL:**	**$ 250.00**

ATENTAMENTE.

C.P. MARIA LUISA BARRAGAN PEÑA
ENCARGADA DE LA RECAUDACIÓN
POR DERECHOS DE AGUA POTABLE.

H. Ayuntamiento Constitucional 2019 - 2021 Tepetixpa Armando y Transformando Juntos TESORERÍA MUNICIPAL

GOBIERNO DEL ESTADO DE MEXICO
SECRETARIA DE FINANZAS
SUBSECRETARIA DE INGRESOS
SISTEMA ESTATAL DE COORDINACION HACENDARIA

SF/RIM/01

Informe Mensual sobre la Recaudación de Ingresos Municipales 2019-2021

1)MUNICIPIO Y CLAVE: TEPETLIXPA 020
2) MES Y AÑO QUE INFORMA: NOVIEMBRE DE 2021 (Cantidades en Pesos)

	CLAVE	PRESUPUESTO ANUAL	INGRESO DEL MES	INGRESO ACUMULADO
3) TOTAL INGRESOS:		$ 116,406,829	$ 5,348,100	$ 94,705,653
IMPUESTOS	100	$ 5,324,363	$ 159,559	$ 4,978,404
4) Predial	101	$ 4,344,235.78	$ 53,654.26	$ 3,707,344
5) Adquisición de Inmuebles y otras Operaciones Traslativas de Dominio de Inmuebles	102	$ 641,465.00	$ 105,580.00	$ 944,267
6) Conjuntos Urbanos	103	$ -	$ -	$ -
7) Anuncios Publicitarios	104	$ 338,662.00	$ 325.00	$ 326,793
8) Diversiones, Juegos y Espectáculos Públicos	105	$ -	$ -	$ -
9) Prestación de Servicios de Hospedaje	107	$ -	$ -	$ -
10) Impuestos no comprendidos en los numerales anteriores pendientes de liquidación o pago	108	$ -	$ -	$ -
DERECHOS	200	$ 6,798,517	$ 140,773.93	$ 5,084,177
11) Agua Potable, Drenaje, Alcantarillado, Tratamiento y Disposición de Aguas Residuales	201	$ 6,069,757.54	$ 81,549.93	$ 4,254,956
12) Registro Civil	202	$ 162,002.00	$ 25,691.00	$ 255,696
13) Desarrollo Urbano y Obras Públicas	203	$ 100,125.00	$ 3,622.00	$ 157,359
14) Servicios Prestados por Autoridades Fiscales, Administrativas y de Acceso a la Información Pública	204	$ 265,839.00	$ 13,252.00	$ 223,456
15) Servicios de Rastros	205	$ -	$ -	$ -
16) Corral de Concejo e identificación de señales de sangre, tatuajes, elementos	206	$ -	$ -	$ -
17) Usos de Vias y Áreas Públicas para el Ejercicio de Actividades Comerciales o de Servicios	207	$ 21,712.40	$ 850.00	$ 17,175
18) Servicios de Panteones	208	$ -	$ -	$ -
19) Estacionamientos en la Via Pública y de Servicio Público	209	$ -	$ -	$ -
20) Expedición o Refrendo Anual de Licencias para la Venta de Bebidas Alcohólicas al Público	210	$ 88,824.00	$ 2,593.00	$ 78,219
21) Servicios Prestados por Autoridades de Seguridad Pública	211	$ -	$ -	$ -
22) Servicios de Alumbrado Público	212	$ -	$ -	$ -
23) Servicios de Limpieza de Lotes Baldios, Recolección, Traslado y Disposición Final de Residuos Sólidos Industriales y Comerciales	213	$ -	$ -	$ -
24) Servicios Prestados por las Autoridades de Catastro	214	$ 90,257.00	$ 13,216.00	$ 97,316
25) Otros Derechos consignados en las leyes respectivas (detallar)	215	$ -	$ -	$ -
SUBTOTAL (IMPUESTOS MAS DERECHOS)		$ 12,122,880	$ 300,333.19	$ 10,062,581
26) APORTACIONES DE MEJORAS	300	$ 271,461.56	$ -	$ 146
27) PARTICIPACIONES E INCENTIVOS A LOS MUNICIPIOS DERIVADOS DEL SISTEMA NACIONAL DE COORDINACIÓN FISCAL Y ESTATAL DE COORDINACIÓN HACENDARIA	400	$ 103,678,035.29	$ 5,015,426.70	$ 84,265,994
28) PRODUCTOS	500	$ 216,418.70	$ 22,640.30	$ 287,327
29) APROVECHAMIENTOS	600	$ 118,034.00	$ 9,700.00	$ 89,605

M. EN A. JORGE ALBERTO GALICIA BURGOS
NOMBRE Y FIRMA DEL TESORERO

Ayuntamiento Constitucional 2019 - 2021

TEPETLIXPA ESTADO DE MÉX., A 23 DE DICIEMBRE DE 2021
SELLO Y FECHA DE PRESENTACION

En el concepto de Agua Potable y Drenaje, se deberá incluir sin excepción alguna el importe cobrado por el Organismo Operador de Agua, en caso que exista, o en su caso lo deberá manifestar el H. Ayuntamiento.
En el concepto de Otros que queden consignados en las Leyes respectivas, se deberá manifestar en forma anexa los conceptos a que corresponden.
FAVOR DE NO ESCRIBIR EN LAS PARTES SOMBREADAS
Este formato deberá ser presentado en la DIRECCION GENERAL DE POLITICA FISCAL DE LA SUBSECRETARIA DE INGRESOS a la Subdirección de Participaciones a
La Presente Información se envia para los efectos previstos en las reglas 11 y 12 de validación de información para el calculo de los coeficientes de distribución de Participaciones, para uso de la Secretaría de Finanzas y para la fiscalización del Órgano Superior del Estado de México.

GOBIERNO DEL ESTADO DE MEXICO
SECRETARIA DE FINANZAS
SUBSECRETARIA DE INGRESOS
SISTEMA ESTATAL DE COORDINACION HACENDARIA

SF/IP/01

FORMATO PARA PROPORCIONAR INFORMACION MENSUAL SOBRE LA RECAUDACION DEL IMPUESTO PREDIAL

1) MUNICIPIO Y CLAVE: TEPETLIXPA 020 2) MES Y AÑO QUE INFORMA: NOVIEMBRE 2021

Señalar los movimientos registrados al padrón durante el mes que informa, considerando las cuentas que están al corriente y aquellas que se encuentran en rezago.

CONCEPTO	URBANO	SEMI URBANO	RUSTICO
3) PADRON INICIAL DEL MES	5640		1775
4) ALTAS PADRON DEL MES	1		6
5) BAJAS PADRON DEL MES			
6) PADRON ACTUALIZADO (3+4)-5	5641	0	1781

Anotar el número de cuentas cobradas y la recaudación bruta obtenida en el mes (corriente más rezago), por tipo de predio.

TIPO DE PREDIO	IMPUESTO COBRADO			
	DEL MES		ACUMULADO	
	NUMERO DE CUENTAS	MONTO $	NUMERO DE CUENTAS	MONTO $
	(A)	(B)	(C)	(D)
7) URBANO	45	44,611.80	2734	2,942,455.48
8) SEMI URBANO				
9) RUSTICO	33	9,042.46	714	764,886.83
10) AGRICOLA				
11) FORESTALES Y ACUICOLAS				
12) TOTALES (7+8+9+10+11)	78	53,654.26	3448	3,707,342.31

Detallar conceptos de cuentas cobradas y la recaudación neta obtenida en el mes por corriente y rezago.

CONCEPTO	IMPUESTO COBRADO DEL EJERCICIO (corriente)				IMPUESTO COBRADO CORRESPONDIENTE A EJERCICIOS ANTERIORES (rezago)			
	DEL MES		ACUMULADO		DEL MES		ACUMULADO	
	NUMERO DE CUENTAS	MONTO $	NUMERO DE CUENTAS	MONTO $	NUMERO DE CUENTAS	MONTO $	NUMERO DE CUENTAS	MONTO $ ACUMULADO
	(A)	(B)	(C)	(D)	(E)	(F)	(G)	(H)
13) IMPUESTO	54	29,128.37	3,418.00	2,205,123.12	24	24,525.89	970.00	1,502,219.19
14) RECARGOS		3,779.72		38,252.36		10,685.42		618,883.68
15) MULTAS				0.00				0.00
16) GASTOS DE EJECUCION				0.00				0.00
17) INDEMNIZACIONES				0.00				0.00
18) BONIFICACIONES		2,800.35		418,168.44		2,725.89		1,333,734.35
19) SUBTOTAL	54	30,107.74	3418	1,825,207.04	24	32,485.42	970	787,368.52
20) TOTAL (A+E); (B+F); (C+G); (D+H)					78	62,593.16	4388	2,612,575.56

ELABORO: L.A. NAYELI VALENCIA VALENCIA

SELLO DEL AYUNTAMIENTO

VALIDO: TESORERO MUNICIPAL
M. EN A. JORGE ALBERTO GALICIA BURGOS

FAVOR DE NO ESCRIBIR EN LAS PARTES SOMBREADAS

Este formato deberá ser presentado en la DIRECCION GENERAL DE POLITICA FISCAL DE LA SUBSECRETARIA DE INGRESOS o en la Subdirección de Participaciones a Municipios (Puerta

La Presente información se envía para los efectos previstos en las reglas 11 y 12 de validación de información para el calculo de los coeficientes de distribución de Participaciones, para uso de la Secretaría de Finanzas y para la fiscalización del Órgano Superior del Estado de México.

GOBIERNO DEL ESTADO DE MEXICO
SECRETARIA DE FINANZAS
SUBSECRETARIA DE INGRESOS
SISTEMA ESTATAL DE COORDINACION HACENDARIA

FORMATO PARA PROPORCIONAR INFORMACION MENSUAL SOBRE LA RECAUDACIÓN POR DERECHOS DE AGUA POTABLE

1) MUNICIPIO Y CLAVE: TEPETLIXPA 020

2) MES Y AÑO QUE INFORMA: NOVIEMBRE 2021

Señalar los movimientos registrados al padrón durante el mes que informa, considerando las cuentas que están al corriente y aquellas que se encuentran en rezago.

CONCEPTO	CUENTAS CON MEDIDOR		CUENTAS SIN MEDIDOR	
	DOMESTICO	NO DOMESTICO	DOMESTICO	NO DOMESTICO
3) PADRON INICIAL DEL MES			5,868	14
4) ALTAS AL PADRON DEL MES			58	
5) BAJAS AL PADRON DEL MES				2
6) PADRON ACTUALIZADO (3+4-5)	0	0	5,926	12

Anotar el número de cuentas cobradas y la recaudación bruta obtenida en el mes (corriente más rezago), por tipo de toma.

TIPO DE TOMA	CON MEDIDOR				SIN MEDIDOR			
	CUENTAS	MONTO $	CUENTAS ACUMULADAS	MONTO $ ACUMULADO	CUENTAS	MONTO $	CUENTAS ACUMULADAS	MONTO $ ACUMULADO
	A	B	C	D	E	F	G	H
7) DOMESTICO					28	65,727.00	1,660	4,074,694.00
8) NO DOMESTICO							4	38,363.00
9) TOTALES	0	0.00	0	0.00	28	65,727.00	1,664	4,113,057.00

Detallar conceptos de cuentas cobradas y la recaudación neta obtenida en el mes por corriente y rezago.

CONCEPTO	DERECHOS COBRADOS POR EL EJERCICIO (corriente)				DERECHOS COBRADOS CORRESPONDIENTES A EJERCICIOS ANTERIORES (rezago)			
	CUENTAS	MONTO $	CUENTAS ACUMULADAS	MONTO $ ACUMULADO	CUENTAS	MONTO $	CUENTAS ACUMULADAS	MONTO $ ACUMULADO
	(A)	(B)	(C)	(D)	(E)	(F)	(G)	(H)
10) I. Suministro de agua potable	23	35,459.00	1,339	2,146,687.00	5	30,268.00	325	1,966,370.00
11) III. Drenaje y alcantarillado								
12) IV. Autorización de derivaciones								
13) VI y XII. Conexión agua y drenaje	7	15,072.00	53	113,962.00				
14) VII. Aguas residuales tratamiento, manejo y conducción								
15) IX Instalación de medidores								
16) VIII. Reparación de medidores								
17) V. Establecimiento de sistemas de agua y alcantarillado								
18) II. Suministro de agua en bloque a conjuntos urbanos								
19) XI. Reconexión o reestablecimiento a los sistemas de agua potable								
20) Carga agua en pipas				11,550.00				
21) Bonificaciones		6,788.00		547,193.00		18,991.00		2,139,641.00
a). Suministro de agua (Corriente)		6,788.00		547,193.00				
b). Conexiones agua								
c). Conexiones drenaje								
22) Recargos		2,468.00		18,257.00		13,136.00		790,301.00
23) Multas								
24) Gastos de ejecución								
25) Otros (especificar)		750.00		10,250.00				
26) Indemnizaciones								
27)TOTAL ASIGNABLE	30	46,961.00	1,392	1,753,513.00	5	24,413.00	325	617,030.00
28) TOTAL GENERAL (A+E);(B+F);(C+G);(D+H)					35	71,374.00	1,717	2,370,543.00

ELABORO:
C.P. MARIA LUISA BARRAGAN PEÑA
NOMBRE Y FIRMA

SELLOS DEL ORGANISMO Y AYUNTAMIENTO

Ayuntamiento Constitucional 2019 - 2021

VALIDO:
TESORERO MUNICIPAL
M. EN A. JORGE ALBERTO GALICIA BURGOS
NOMBRE Y FIRMA

En el concepto de Otros que queden consignados en las Leyes respectivas, se deberá manifestar en forma anexa los conceptos a que se refieren.

FAVOR DE NO ESCRIBIR EN LAS PARTES SOMBREADAS

Este formato deberá ser presentado en la DIRECCION GENERAL DE POLITICA FISCAL DE LA SUBSECRETARIA DE INGRESOS o en la Subdirección de Participaciones a Municipios (Puerta 240, Primer piso, Palacio de Gobierno), Teléfono (01-722) 1-67-81-28. En atención del Lic. Cesar Alejandro Chávez Robles.

Armando Transformando Juntos
TESORERIA MUNICIPAL

La Presente Información se envia para los efectos previstos en las reglas 11 y 12 de validación de información para el calculo de los coeficientes de distribución de Participaciones, para uso de la Secretaria de Finanzas y para la fiscalización del Órgano Superior del Estado de México.

GOBIERNO DEL ESTADO DE MÉXICO

H. Ayuntamiento Constitucional

H. Ayuntamiento Constitucional 2019 - 2021 Tepetlixpa

INFORME MENSUAL: NOVIEMBRE 2021

NOTA INFORMATIVA:

EN EL INCISO # 13) VI Y XII. CONEXIÓN AGUA Y DRENAJE

SE INTEGRA POR:

CINCO CONEXIONES A LA RED DE AGUA POTABLE:		$ 11,900.00
DOS CONEXIONES A LA RED DE DRENAJE :		$ 3,172.00
	TOTAL:	$ 15,072.00

EN EL INCISO # 25) OTROS.

TRES CAMBIOS DE PROPIETARIO:	**TOTAL:**	$ 750.00

ATENTAMENTE.

C.P. MARIA LUISA BARRAGAN PEÑA
ENCARGADA DE LA RECAUDACIÓN
POR DERECHOS DE AGUA POTABLE.

H. Ayuntamiento Constitucional 2019 - 2021 Tepetlixpa
Innovando y Transformando Juntos
TESORERÍA MUNICIPAL

GOBIERNO DEL ESTADO DE MEXICO
SECRETARIA DE FINANZAS
SUBSECRETARIA DE INGRESOS
SISTEMA ESTATAL DE COORDINACION HACENDARIA

SF/IP/01

FORMATO PARA PROPORCIONAR INFORMACIÓN MENSUAL SOBRE LA RECAUDACION DEL IMPUESTO PREDIAL

1) MUNICIPIO Y CLAVE: TEPETLIXPA 020 2) MES Y AÑO QUE INFORMA: DICIEMBRE 2021

Señalar los movimientos registrados al padrón durante el mes que informa, considerando las cuentas que están al corriente y aquellas que se encuentran en rezago.

CONCEPTO	URBANO	SEMI URBANO	RUSTICO
3) PADRON INICIAL DEL MES	5640		1775
4) ALTAS PADRON DEL MES	1		6
5) BAJAS PADRON DEL MES			
6) PADRON ACTUALIZADO (3+4)–5	5641	0	1781

Anotar el número de cuentas cobradas y la recaudación **bruta** obtenida en el mes (corriente más rezago), por tipo de predio.

TIPO DE PREDIO	IMPUESTO COBRADO			
	DEL MES		ACUMULADO	
	NUMERO DE CUENTAS	MONTO $	NUMERO DE CUENTAS	MONTO $
	(A)	(B)	(C)	(D)
7) URBANO	29	38,710.81	2763	2,981,166.29
8) SEMI URBANO				
9) RUSTICO	16	18,947.77	730	783,834.60
10) AGRÍCOLA				
11) FORESTALES Y ACUÍCOLAS				
12) TOTALES (7+8+9+10+11)	45	57,658.58	3493	3,765,000.89

Detallar conceptos de cuentas cobradas y la recaudación **neta** obtenida en el mes por corriente y rezago.

CONCEPTO	IMPUESTO COBRADO DEL EJERCICIO (corriente)				IMPUESTO COBRADO CORRESPONDIENTE A EJERCICIOS ANTERIORES (rezago)			
	DEL MES		ACUMULADO		DEL MES		ACUMULADO	
	NUMERO DE CUENTAS	MONTO $	NUMERO DE CUENTAS	MONTO $	NUMERO DE CUENTAS	MONTO $	NUMERO DE CUENTAS	MONTO $ ACUMULADO
	(A)	(B)	(C)	(D)	(E)	(F)	(G)	(H)
13) IMPUESTO	45	28,920.76	3,463.00	2,234,043.88	24	28,737.82	994.00	1,530,957.01
14) RECARGOS		3,716.03		41,968.39		13,285.33		632,169.01
15) MULTAS		0.00		0.00		0.00		0.00
16) GASTOS DE EJECUCIÓN		0.00		0.00		0.00		0.00
17) INDEMNIZACIONES		0.00		0.00		0.00		0.00
18) BONIFICACIONES		5,913.55		424,081.99		3,123.39		1,336,857.74
19) SUBTOTAL	45	26,723.24	3463	1,851,930.28	24	38,899.76	994	826,268.28
20) TOTAL (A+E); (B+F); (C+G); (D+H)					69	65,623.00	4457	2,678,198.56

ELABORO:

L.A. NAYELI VALENCIA VALENCIA

SELLO DEL AYUNTAMIENTO

VALIDO:
TESORERO MUNICIPAL

M. EN A. JORGE ALBERTO GALICIA BURGOS

FAVOR DE NO ESCRIBIR EN LAS PARTES SOMBREADAS

Este formato deberá ser presentado en la DIRECCION GENERAL DE POLITICA FISCAL DE LA SUBSECRETARIA DE INGRESOS o en la Subdirección de Participaciones a Municipios (Puerta [illegible])

La Presente Información se envia para los efectos previstos en las reglas 11 y 12 de validación de información para el calculo de los coeficientes de distribución de Participaciones, para uso de la Secretaría de Finanzas y para la fiscalización del Órgano Superior del Estado de México.

GOBIERNO DEL ESTADO DE MEXICO
SECRETARIA DE FINANZAS
SUBSECRETARIA DE INGRESOS
SISTEMA ESTATAL DE COORDINACION HACENDARIA

FORMATO PARA PROPORCIONAR INFORMACION MENSUAL SOBRE LA RECAUDACIÓN POR DERECHOS DE AGUA POTABLE

1) MUNICIPIO Y CLAVE TEPETLIXPA 020 2) MES Y AÑO QUE INFORMA DICIEMBRE 2021

Señalar los movimientos registrados al padrón durante el mes que informa, considerando las cuentas que están al corriente y aquellas que se encuentran en rezago.

CONCEPTO	CUENTAS CON MEDIDOR		CUENTAS SIN MEDIDOR	
	DOMESTICO	NO DOMESTICO	DOMESTICO	NO DOMESTICO
3) PADRON INICIAL DEL MES			5,926	14
4) ALTAS AL PADRON DEL MES			57	
5) BAJAS AL PADRON DEL MES				2
6) PADRON ACTUALIZADO (3+4–5)	0	0	5,983	12

Anotar el número de cuentas cobradas y la recaudación bruta obtenida en el mes (corriente más rezago), por tipo de toma.

TIPO DE TOMA	CON MEDIDOR				SIN MEDIDOR			
	CUENTAS	MONTO $	CUENTAS ACUMULADAS	MONTO $ ACUMULADO	CUENTAS	MONTO $	CUENTAS ACUMULADAS	MONTO $ ACUMULADO
	A	B	C	D	E	F	G	H
7) DOMESTICO					22	42,229.00	1,682	4,116,923.00
8) NO DOMESTICO							4	38,363.00
9) TOTALES	0	0.00	0	0.00	22	42,229.00	1,686	4,155,286.00

Detallar conceptos de cuentas cobradas y la recaudación neta obtenida en el mes por corriente y rezago.

CONCEPTO	DERECHOS COBRADOS POR EL EJERCICIO (corriente)				DERECHOS COBRADOS CORRESPONDIENTES A EJERCICIOS ANTERIORES (rezago)			
	CUENTAS	MONTO $	CUENTAS ACUMULADAS	MONTO $ ACUMULADO	CUENTAS	MONTO $	CUENTAS ACUMULADAS	MONTO $ ACUMULADO
	(A)	(B)	(C)	(D)	(E)	(F)	(G)	(H)
10) I. Suministro de agua potable	18	23,415.00	1,357	2,170,102.00	4	18,813.00	329	1,985,183.00
11) III. Drenaje y alcantarillado								
12) IV. Autorización de derivaciones								
13) VI y XII. Conexión agua y drenaje	3	6,346.00	56	120,308.00				
14) VII. Aguas residuales tratamiento, manejo y conducción								
15) IX Instalación de medidores								
16) VIII. Reparación de medidores								
17) V. Establecimiento de sistemas de agua y alcantarillado								
18) II. Suministro de agua en bloque a conjuntos urbanos								
19) XI. Reconexión o reestablecimiento a los sistemas de agua potable								
20) Carga agua en pipas				11,550.00				
21) Bonificaciones	[illegible]	4,525.00		551,718.00		6,681.00		2,146,322.00
a). Suministro de agua (Corriente)		4,525.00		551,718.00				
b). Conexiones agua								
c). Conexiones drenaje								
22) Recargos		1,845.00		20,102.00		8,273.00		798,574.00
23) Multas								
24) Gastos de ejecución								
25) Otros (especificar)				10,250.00				
26) Indemnizaciones								
27)TOTAL ASIGNABLE	21	27,081.00	1,413	1,780,594.00	4	20,405.00	329	637,435.00
28) TOTAL GENERAL (A+E);(B+F);(C+G);(D+H)					25	47,486.00	1,742	2,418,029.00

ELABORO:
C.P. MARIA LUISA BARRAGAN PEÑA
NOMBRE Y FIRMA

SELLOS DEL ORGANISMO Y AYUNTAMIENTO

Ayuntamiento Constitucional 2019 - 2021

Armando y Transformando Juntos

TESORERIA MUNICIPAL

VALIDO:
TESORERO MUNICIPAL
M. EN A. JORGE ALBERTO GALICIA BURGOS
NOMBRE Y FIRMA

En el concepto de Otros que queden consignados en las Leyes respectivas, se deberá manifestar en forma anexa los conceptos a que se refieren.

FAVOR DE NO ESCRIBIR EN LAS PARTES SOMBREADAS

Este formato deberá ser presentado en la DIRECCION GENERAL DE POLITICA FISCAL DE LA SUBSECRETARIA DE INGRESOS o en la Subdirección de Participaciones a Municipios (Puerta 240, Primer piso, Palacio de Gobierno), Teléfono (01-722) 1-67-81-28. En atención del Lic. Cesar Alejandro Chavez Rebollar.

La Presente Información se envia para los efectos previstos en las reglas 11 y 12 de validación de información para el calculo de los coeficientes de distribución de Participaciones, para uso de la Secretaria de Finanzas y para la fiscalización del Órgano Superior del Estado de México.

GOBIERNO DEL ESTADO DE MÉXICO

H. Ayuntamiento Constitucional

H. Ayuntamiento Constitucional 2019 - 2021 Tepetlixpa

INFORME MENSUAL: DICIEMBRE 2021

NOTA INFORMATIVA:

EN EL INCISO # 13) VI Y XII. CONEXIÓN AGUA Y DRENAJE

SE INTEGRA POR:

DOS CONEXIONES A LA RED DE AGUA POTABLE:	$ 4,760.00
UNA CONEXIONES A LA RED DE DRENAJE :	$ 1,586.00
TOTAL:	**$ 6,346.00**

ATENTAMENTE.

C.P. MARIA LUISA BARRAGAN PEÑA
ENCARGADA DE LA RECAUDACIÓN
POR DERECHOS DE AGUA POTABLE

H. Ayuntamiento Constitucional 2019 - 2021 Tepetlixpa
Transformando y Transformando Juntos
TESORERÍA MUNICIPAL